EXIMTUR®
COMPANIA DE CĂLĂTORII

UNIGLOBE
Global Partner

SPA & Wellness
Vacanțe la munte
Stațiuni balneare
Delta Dunării

2019 / www.eximtur.ro

Plata în **rate fără dobândă**

Înscrieri timpurii până la **15%** reducere

România
explorați Grădina Carpaților

Poți plăti cu **Vouchere de vacanță**

UNIGLOBE Global Partner

EXIMTUR COMPANIA DE CĂLĂTORII

Redescoperă România cu EXIMTUR

VOUCHERE DE VACANȚĂ

Litoral Marea Neagră
Delta Dunării
Stațiuni balneare și montane
Pensiuni turistice
Orașe din România

Servicii de cazare și de masă, transport, tratament, totul într-un singur pachet de servicii turistice:

- Peste 200 de hoteluri pe Litoralul Mării Negre din România
- Peste 800 de hoteluri, pensiuni și vile în Orașele din România
- Peste 400 de hoteluri, pensiuni și vile în Stațiunile Balneo-Climaterice și Montane din România și Delta Dunării
- Peste 100 de pensiuni agroturistice și rurale din România

eximtur.ro
travel@eximtur.ro

România
explorați Grădina Carpaților

Dragi prieteni,

De la fondarea sa în anul 1993 la Cluj Napoca, compania EXIMTUR a cunoscut o dezvoltare continuă, extinzându-și rețeaua de agenții proprii în orașe importante din România și devenind una dintre cele mai importante companii de călătorii din țara noastră.

Cu sprijinul și încrederea acordată de clienții și partenerii noștri, astăzi, rețeaua EXIMTUR este formată din 23 de agenții de călătorie, 16 agenții proprii și 7 agenții francizate în orașele: București, Cluj-Napoca, Timișoara, Sibiu, Oradea, Arad, Baia-Mare, Suceava, Constanța, Tîrgu Mureș, Satu Mare, Iași, Mediaș, Alba Iulia, Hunedoara și Reșița.

EXIMTUR este recunoscută ca fiind o companie puternică și stabilă pe piața de profil din România. Peste 3 milioane de clienți și 2500 de companii au beneficiat de serviciile noastre până în prezent, aspect care ne bucură și ne onorează, și pe care îl apreciem ca fiind, totodată, o confirmare a activității noastre derulată la standarde înalte de calitate și profesionalism.

Siguranța banilor avansați de clienți pentru vacanțele și serviciile cumpărate de la EXIMTUR, parteneriatele solide pe care le deținem în domeniu, diversitatea destinațiilor și a produselor turistice oferite, grija pentru a vă asigura un raport corespunzător preț-calitate pentru fiecare tip de serviciu sunt principalele atuuri care ne recomandă și ne diferențiază în piață.

Vom rămâne și în continuare la fel de dedicați misiunii noastre, aceea de a fi consultantul dumneavoastră de călătorie de încredere și la fel de atașați valorilor noastre: oferirea de servicii de calitate, acordarea de garanții ferme privind siguranța călătoriilor, abordarea clienților cu accent pe respect, dinamism și eficiență, respectarea legislației. Acestea sunt elementele care au caracterizat activitatea EXIMTUR încă de la începutul poveștii noastre.

Vă mulțumim pentru încredere! Vă mulțumim pentru că ați ales să călătorim împreună!

Lucia Nora MORARIU
Președinte Fondator

CONTEAZĂ PE NOI ÎN ORICE SITUAȚIE!

- Vrei să pleci într-o vacanță relaxantă și fără griji, în România sau în străinătate?
- Călătorești cu autoturismul personal, cu autocarul, sau preferi varianta mai rapidă, zborul charter?
- Simți nevoia de a evada din rutină într-un city-break de câteva zile?
- Visezi să încerci ceva nou, cum ar fi o croazieră sau o destinație exotică?
- Îți dorești o vacanță croită special pentru tine, pe gustul și asteptările tale?
- Ai nevoie de un bilet de avion, de o cazare, de o asigurare medicală sau să închiriezi o mașină?

MAI MULTE BENEFICII PENTRU TINE

- EXIMTUR oferă promoții clienților fideli, prin aplicarea de reduceri la prețul pachetelor de vacanță achiziționate.
- Urmărește pagina de Facebook www.facebook.com/eximtur, blogul blog.eximtur.ro și intră pe site-ul companiei, www.eximtur.ro, pentru a fi mereu informat cu privire la concursurile cu premii în vacanțe, obiecte promoționale sau alte beneficii.
- Poți plăti orice serviciu în rate fără dobândă, prin intermediul parteneriatelor cu băncile Garanti Bank, Credit Europe Bank, Banca Transilvania, Raiffeisen Bank, BCR, Alpha Bank, Unicredit Bank, Bancpost.

Suntem aici oricând pentru tine!
***9977 sau 0364-803888** (apel cu tarif normal)**,**
serviciu disponibil NON-STOP

DE CE SĂ ALEGI EXIMTUR?

Îți oferim SIGURANȚĂ, TRANSPARENȚĂ ȘI SERIOZITATE

SELECTĂM cu grijă OFERTA pentru tine

Avem peste 26 DE ANI DE EXPERIENȚĂ în domeniul turismului

Îți oferim PREȚURI COMPETITIVE și un excelent RAPORT CALITATE-PREȚ

Suntem O ECHIPĂ SPECIALIZATĂ, mereu la dispoziția ta

La noi găsești SERVICII COMPLETE pentru orice fel de călătorie

Suntem CREATIVI, DINAMICI și EFICIENȚI

Suntem permanet alături de tine, prin SERVICIUL NON-STOP DE INFORMAȚII ŞI REZERVĂRI

Zboruri interne

	Plecare	Sosire	Perioada	L	M	M	J	V	S	D
TAROM										
Cluj - București	5:45	6:40	25.03-27.10	•	•	•	•	•	•	•
	8:25	9:20		•	•	•	•	•		
	11:50	13:00							•	•
	14:05	15:15		•	•	•	•	•		
	19:40	20:35	26.03-24.10	•	•	•	•	•	•	•
	20:50	21:45	28.03-26.10	•		•		•		
București - Cluj	6:50	7:45		•	•	•	•	•		
	10:15	11:25							•	•
	12:30	13:40		•	•	•	•	•		
	15:50	17:00	28.03-26.10	•		•		•		
	18:05	19:00		•	•	•	•	•	•	•
	21:55	22:50		•	•	•	•	•	•	•
Iași - București	5:45	6:55		•		•	•		•	•
	9:10	10:20		•	•	•	•	•		
	11:50	13:00			•			•	•	•
	12:50	14:00	26.03-25.10	•		•	•			
	14:00	15:10	27.03-27.10	•		•	•			
	14:30	15:25			•			•		•
	19:00	20:10		•	•	•	•	•	•	•
București - Iași	7:00	8:05	26.03-26.10	•		•	•			
	7:40	8:45		•	•	•	•	•		
	10:20	11:25			•			•	•	•
	12:30	13:35		•		•	•	•		
	17:30	18:35		•	•	•	•	•	•	•
	19:50	20:45							•	
	21:50	22:45		•	•	•	•	•	•	•
Timișoara - București	5:45	6:45		•	•	•	•	•	•	•
	8:30	9:30		•	•	•	•	•		
	11:45	13:00							•	
	12:45	14:00				•		•		
	14:25	15:40		•	•		•			
	15:20	16:20				•		•		
	19:45	20:45		•	•	•	•	•	•	•
București - Timișoara	6:50	8:10		•	•	•	•	•		
	8:25	9:25				•		•		
	10:00	11:20							•	•
	11:00	12:20				•		•		
	12:40	14:00		•	•		•			
	18:05	19:05		•	•	•	•	•	•	•
	21:15	22:15		•	•	•	•	•	•	
Satu Mare - București	9:10	10:30	26.03-26.10	•	•	•	•	•		
	18:50	20:10		•	•	•	•	•		
București - Satu Mare	7:20	8:45	26.03-26.10	•	•	•	•	•		
	17:00	18:25		•	•	•	•	•		
Suceava - București	5:45	7:00		•	•	•	•	•	•	•
	19:15	20:30		•	•	•	•	•		•
București - Suceava	17:40	18:50		•	•	•	•	•	•	•
	21:30	22:40		•	•	•	•	•		•

	Plecare	Sosire	Perioada	L	M	M	J	V	S	D
TAROM										
Oradea - București	8:55	10:15	26.03-26.10	•	•	•	•	•		
	20:20	21:40	25.03-25.10	•	•	•	•	•		•
București - Oradea	7:05	8:30	26.03-26.10	•	•	•	•	•		
	18:30	19:55	26.03-26.10	•	•	•	•	•		•
Cluj-Iași	17:25	18:40	26.03-26.10	•		•		•		
Iași-Cluj	19:05	20:25	25.03-25.10	•		•		•		
Timișoara - Iași	10:45	12:25	26.03-26.10	•		•	•			
Iași-Timișoara	8:30	10:20	25.03-25.10	•		•	•			
Sibiu-București	6:00	6:40		•						
	12:10	12:50			•		•		•	
București-Sibiu	10:10	10:50				•				
	11:25	12:10								•
	13:25	14:10						•		
	15:45	16:30		•						
Tg. Mureș-București	5:40	6:50	26.03-26.10	•				•		
București-Tg. Mureș	21:20	22:30	25.03-25.10				•			•

	Plecare	Sosire	Perioada	L	M	M	J	V	S	D
RYANAIR										
Timișoara-București	8:00	9:05	26.03-27.10	•	•	•	•	•		
	14:10	15:15								•
	16:10	17:15			•					
	19:55	21:00	25.03-27.10	•		•	•	•		
	20:45	21:50								•
București-Timișoara	6:30	7:35	26.03-27.10	•	•	•	•	•		
	12:40	13:45								•
	14:40	15:45			•					
	18:25	19:30	25.03-26.10	•		•	•	•		
	19:15	20:20								•

	Plecare	Sosire	Perioada	L	M	M	J	V	S	D
BLUE AIR										
București-Iași	8:35	9:25		•	•	•	•	•	•	
	20:00	20:50		•		•				
	21:45	22:45			•		•	•		
	22:30	23:30								•
Iași-București	7:00	7:50		•	•	•	•	•	•	
	20:15	21:15			•	•	•	•		
	21:00	22:00								•
	21:35	22:25		•						
Cluj-București	7:00	7:45		•	•	•	•	•	•	•
	20:00	20:45		•	•	•		•		•
	21:00	21:45					•			
București-Cluj	8:20	9:10		•	•	•	•	•	•	•
	21:20	22:10		•	•	•		•		•
	22:20	23:10					•			

NOU Din agențiile EXIMTUR poți cumpăra și bilete de tren pe rute interne și internaționale.

CRIȘANA

Băile Felix, județul Bihor

Hotel Lotus Therm ★★★★★ 11
Hotel International ★★★★ 12
Hotel Termal ★★★ 13
Hotel Nufărul ★★★ 14
Hotel Poienița ★★★ 15
Hotel Mureș ★★ 16
Hotel President ★★★★ 17
Hotel Aqua President ★★★★ 18
Hotel President SPA ★★★★ 19
Pensiunea Anthimos ★★★★ 20
Vila Etikette ★★★ 20
Hotel Muncel ★★ 21
Hotel Crișana ★★ 22
Hotel Padiș ★★★ 22
Hotel Nicoleta ★★★ 23

Băile 1 Mai, județul Bihor

Hotel Perla ★★★ 23

Stâna de Vale, județul Bihor

Hotel Iadolina ★★★ 24
Vile Izvorul Minunilor ★★★★ 24
Vila Liliacul ★★★★ 25

Moneasa, județul Arad

Hotel Parc ★★★ 26

BANAT

Băile Herculane, județul Caraș Severin

Grand Hotel Minerva Resort & SPA ★★★★ 29
Hotel Afrodita Resort & SPA ★★★★ 30
Hotel Diana ★★★ 31
Hotel Ferdinand ★★★ 32
Hotel Golden Spirit ★★★ 33
Hotel Sara's Son ★★★ 34
Hostel Sara's Sons ★★★ 34
Pensiunea Jojo ★★★★ 35
Hotel Roman ★★ 36
Hotel Domogled ★★★ 36
Hotel Dacia ★★ 37

Buziaș, județul Timiș

Hotel Parc ★★★ 38
Hotel Phoenix Conference & SPA Buziaș ★★★★ 39

Sasca Română, județul Caraș Severin

Pensiunea Cheile Nerei ★★★ 40

BUCOVINA

Gura Humorului, județul Suceava

Hotel Best Western Bucovina ★★★★ 43
Hotel Toaca Bellevue ★★★★ 44
Pensiunea la Conac în Bucovina ★★★★ 45
Pensiunea Casa Humor ★★★★ 46

Suceviță, județul Suceava

Hotel Sofia ★★★★ 47
Complex Popas Turistic Bucovina ★★★★ 48
Complex Turistic Voievod ★★★★ 49

Vama, județul Suceava

Pensiunea Bucovina Lodge ★★★★ 50

Vatra Dornei, județul Suceava

Hotel Bradul ★★★ 50
Hotel Carol ★★★★ 51
Hotel Dorna ★★★★ 52
Hotel Intus ★★ 53
Vila Franz Joseph ★★★ 53
Pensiunea Domeniul Dornei ★★★★ 54

Voroneț, județul Suceava

Complex Turistic Casa Elena ★★★★ 55
Pensiunea Popasul Domnesc ★★★★ 56
Pensiunea Perla Bucovinei ★★★★ 57

OLTENIA

Băile Govora, județul Vâlcea

Hotel Belvedere ★★★ 59
Hotel Oltenia ★★★ 60
Hotel Palace ★★★★ 61
Hotel Parc ★★ 62

Băile Olănești, județul Vâlcea

Hotel Alice ★★★ 63
Hotel Livadia ★★★ 64
Hotel Olănești ★★★ 65
Hotel Parâng ★★ 66
Hotel Stogu ★★★ 67
Hotel Suprem ★★★ 68
Hotel Tisa ★★★★ 69
Pensiunea Izvoare ★★★ 70
Pensiunea Maria ★★ 70

Călimănești - Căciulata, județul Vâlcea

COMPLEX BALNEAR COZIA ★★★ 71
Hotel Central ★★★ 72
Hotel Domniței ★★★ 73

Dubova, județul Mehedinți

Cabana Delfinul ★★★ 74

Eșelnița, județul Mehedinți

Pensiunea Danubia ★★★★ 75

Voineasa, județul Vâlcea

Hotel Zan ★★★★ 76

TRANSILVANIA

Albac, județul Alba

Pensiunea Steaua Arieșului ★★★★ 79
Vila Perla Arieșului ★★ 79

Arpașul de Sus, județul Sibiu

Complex Păstrăvaria Albota ★★★★ 80

Balvanyos, județul Covasna

Grand Hotel Balvanyos ★★★★ 81

Băile Tușnad, județul Harghita

Hotel O3zone ★★★★ 82
Hotel Ciucaș ★★★ 83
Hotel Tușnad ★★ 84
Pensiunea Tulipan ★★★ 84
Hotel Fortuna ★★★ 85

Baraolt, județul Covasna
Pensiunea Castel Daniel Kastely★★★★ 85
Bazna, județul Sibiu
Complex Balnear Expro★★★ 86
Bassen Penson★★★ 87
Beliș Fântânele, județul Cluj
Hotel Bianca★★★ 87
Biertan, județul Sibiu
Complex Medieval Unglerus★★★★ 88
Borsec, județul Harghita
Villa Bella★★★ 88
Bran - Moieciu, județul Brașov
Complex Club Vila Bran★★★ 89
Complex Cheile Grădiștei Fundata★★★ 90
Complex Cheile Grădiștei Moieciu★★★ 91
Hotel Emire★★★★ 92
Hotel Maridor★★★★ 92
Hotel Mistral Resort★★★ 93
Hotel Wolf 1★★★ 94
Hotel Wolf 2★★★★ 95
Pensiunea Conacul Brătescu★★★★ 96
Colibița, județul Bistrița Năsăud
Fisherman's Resort★★★ 97
Hotel Roser House★★★★ 98
Covasna, județul Covasna
Hotel Clermont★★★★ 99
Hotel Căprioara★★★★ 100
Hotel Montana★★★ 101
Hotel TTS Spa & Wellness★★★★ 102
Hotel Covasna★★★ 102
Hotel Cerbul★★★ 103
Cristian, județul Brașov
Pensiunea Conacul Ambient★★★★★ 104
Daneș, județul Mureș
Domeniul Dracula★★★ 105
Geoagiu Băi, județul Hunedoara
Hotel Germisara★★★★ 106
Lacul Roșu, județul Harghita
Hotel Lacu Roșu★★★ 107
Muntele Băișorii, județul Cluj
Pensiunea Andreea★★★★ 108
Ocna Sibiului județul Sibiu
Hotel Șrand★★ 109
Orăștie, județul Hunedoara
Arsenal Park Resort★★★ 110
Păltiniș, județul Sibiu
Hohe Rinne Hotel & Spa★★★★ 111
Hotel Cindrel★★★ 112
Pensiunea Rafael★★★★ 113
Pensiunea Perla Păltinișului★★★★ 112
Poiana Brașov, județul Brașov
Complex Monterai★★★ 114
Hotel Alpin/Aparthotel Alpin/Alpin Casa★★★★ 115
Hotel Bradul★★★★ 116
Hotel Piatra Mare★★★★ 117
Hotel Rizzo Boutique★★★★ 117
Hotel Ruia★★★ 118
Hotel Silver Mountain Resort★★★★ 119
Hotel Sport & SPA★★★★ 120
Hotel Teleferic★★★★ 121
Praid, județul Harghita
Pensiunea Praid★★★ 123
Pensiunea Princess★★★ 123
Hotel Praid★★+ 124
Predeal, județul Brașov
Cabana Vânătorilor★★★ 125
Complex Hotelier Eden★★★ 125
Andy Grand Hotel★★★★ 126
Hotel Belvedere★★★ 127
Hotel Bulevard★★★ 128
Hotel Carmen★★★★ 129
Hotel Carpați★★★ 130
Hotel Orizont★★★★ 131
Hotel Rozmarin★★★★ 132
Hotel Ski & Sky★★★★ 133
Pensiunea Toledo★★★ 134
Râșnov, județul Brașov
Hotel Radsor★★★★ 135
Sângeorgiu de Mureș, județul Mureș
Hotel Apollo Wellness Club★★★★ 136
Sângeorz Băi, județul Bistrița Năsăud
Hotel Someșul★★ 137
Sovata, județul Mureș
Danubius Health & Spa Resort Sovata★★★★ 138
Danubius Health & Spa Resort Brădet★★★★ 139
Hotel Aluniș★★★ 140
Pensiunea Isuica★★★ 141
Hotel Lacul Ursu★★★ 142
Hotel Szeifert★★★ 143
Hotel Relax★★★★ 144
Boutique Hotel Fabesca★★★★ 145
Straja, județul Hunedoara
Vila Alpin★★★ 146
Teleac, județul Alba
Theodora Golf Club★★★★ 147
Teliucu Inferior (Castelul Corvinilor), județul Hunedoara
Motel Cinciș★★★ 148
Turda, județul Cluj
Pensiunea Sarea-n Bucate★★★★★ 149
Valea Drăganului, județul Cluj
Pensiunea Art1000★★★ 150
Zabala, județul Covasna
Zabola Estate - The Machine House★★ 151

MOLDOVA

Ceahlău, judeţul Neamţ

Pensiunea Total ★★★ 153

Durău, judeţul Neamţ

Hotel Bradul ★★★ 153
Hotel Brânduşa ★★ 154
Hotel Bistriţa ★★★★ 155

Slănic Moldova, judeţul Bacău

Hotel Euro Vacanţa ★★★ 156
Hotel Perla ★★★★ 157
Hotel Venus ★★ 158
Hotel Dobru ★★★ 159
Pensiunea Poiana Verde ★★★★ 160
Vila Teleconstrucţia ★★★ 161
Hotel Nemira ★★★★ 162

MARAMUREŞ

Baia Sprie, judeţul Maramureş

Complex Hotelier Şuior ★★★ 165

Borşa, judeţul Maramureş

Hotel Cerbul ★★ 166
Hotel Nord ★★★ 167
Hotel Păltiniş ★★★ 167
Hotel Victoria ★★★ 168
Hotel Roman ★★★ 169

Cavnic, judeţul Maramureş

Hotel Roata ★★★ 169

Dăneşti, judeţul Maramureş

Hotel Secret Garden ★★★★ 170

Ocna Şugatag, judeţul Maramureş

Hotel Crăiasca ★★★ 171
Pensiunea Popasul din Deal ★★★ 171
Pensiunea Teleptean ★★★ 172

Recea, judeţul Maramureş

Hotel Romaniţa ★★★★ 173

Săcel, judeţul Maramureş

Pensiunea Lăcrămioara ★★★ 174

Tăşnad, judeţul Satu Mare

Hotel Marissa ★★★ 175

Vişeu de Sus, judeţul Maramureş

Hotel Mirage Resort ★★★★ 175

MUNTENIA

Arefu - Transfăgărăşan, judeţul Argeş

Hotel Valea cu Peşti ★★★★ 177

Amara, judeţul Ialomiţa

Hotel Dana ★★★★ 178
Hotel Ialomiţa ★★★ 179
Hotel Parc ★★★ 180

Azuga, judeţul Prahova

Hotel Azuga Ski & Bike Resort ★★★ 181

Bușteni, judeţul Prahova

Hotel Alexandros ★★★ 182
Hotel Conac Bavaria ★★★ 183
Hotel Iri ★★★ 184
Hotel Silva ★★★ 185
Pensiunea Casa Freya ★★★★ 186

Moroeni, judeţul Dâmboviţa

Hotel Peştera ★★★★ 187

Lacu Sărat, judeţul Brăila

Hotel Lacu Sărat ★★ 188

Pucioasa, judeţul Prahova

Hotel Turist ★★★ 188
Pensiunea La Familia ★★★ 189

Sinaia, judeţul Prahova

Hotel Bucegi ★★★ 190
Hotel Caraiman ★★★ 191
Hotel Carpathia ★★★★ 192
Hotel Cumpătu ★★★★ 193
Hotel Foişorul cu Flori ★★★★ 194
Hotel Internaţional ★★★★ 195
Hotel Ioana Hotels ★★★★★ 196
Hotel Marami ★★★ 197
Hotel Marea Neagră ★★★ 198
Hotel New Montana ★★★★ 199
Hotel Palace ★★★★ 200
Hotel Smart ★★★★ 201
Pensiunea Casa Iris ★★★★ 202
Pensiunea Oblique ★★★★★ 203
Vila Camelia ★★★ 204
Vila Economat ★★★★ 205

DELTA DUNĂRII

Băltenii de Sus, judeţul Tulcea

Hotel Wels ★★★★ 207

Dunavăţu de Jos, judeţul Tulcea

Hotel New Egreta ★★★★ 208

Gura Portiţei - Jurilovca, judeţul Tulcea

Complex Turistic Eden - Gura Portiţei ★★★ 209

Mahmudia, judeţul Tulcea

Hotel Mon Jardin ★★★★ 212
Casa Teo ★★★★ 213

Murighiol, judeţul Tulcea

Hotel Puflene Resort ★★★★ 214
Pensiunea Peninsula ★★★★ 215
Pensiunea Rio Divino ✱✱✱ 216

Nufărul, judeţul Tulcea

Complex Steaua Apelor ★★★★ 217

Sfântu Gheorghe, judeţul Tulcea

Complex Green Village ★★★★ 218
Pensiunea Delta Marina ✱✱✱ 220

Sulina, judeţul Tulcea

Pensiunea Casa Sibiană ✱✱✱ 221

Legendă

- Stațiune turistică
- Welness, spa, întreținere, refacere
- Tratament balnear
- Piscină acoperită
- Piscină descoperită
- Loc de joacă pentru copii
- Animale de companie acceptate
- Sală fitness
- WiFi
- Conferințe evenimente

CRIȘANA

Țara celor trei Crișuri, a apelor termale, a distracției și a arhitecturii secession.

Băile Felix, judeţul Bihor

HOTEL LOTUS THERM ★★★★★

Amplasat aproape de liziera pădurii, în preajma lacurilor cu lotuşi sacri, nuferi albi, nuferi termali, Lotus Therm Spa & Luxury Resort este un spaţiu dătător de vitalitate şi de echilibru. Relaxarea şi refacerea sunt duse la perfecţiune în unicul complex termal de 5 stele din România. Fiecare element este special conceput pentru a-ţi aminti în fiecare clipă că, pentru noi, tu eşti un client valoros. Confort absolut, într-o ambianţă luxuriantă. Strălucire, eleganţă pură, relaxare care se transformă în refacere, împrospătare şi întinerire. Aceasta este promisiunea Lotus Therm Spa & Luxury Resort!

Dotări generale: Restaurant, parcare proprie, acces belvedere persoane cu dizabilităţi, internet, păstrare obiecte de valoare, bar, magazin.

Săli de conferinţă: 3 - Versatile şi neconvenţionale, cele 3 saloane ale hotelului Lotus Therm Spa & Luxury Resort se adaptează cu uşurinţă unor evenimente diverse. Capacitate: Salon Topaz 100 locuri, Salon Opal 150 locuri, Salon Onix 200 locuri.

Evenimente: Conferinţe, traininguri, cursuri, simpozioane, seminarii, nunţi, banchete, botezuri, aniversări.

Dotări camere: Aer condiţionat, minibar, seif, internet, uscător de păr, încălzire, telefon, Smart TV, halat de baie, papuci.

Număr total camere: 180. Single: 79. Duble: 40 - dintre care 3 camere pentru persoane cu dizabilităţi.

Apartamente: 45 - 39 apartamente standard şi 6 apartamente speciale – VIP, Honeymoon, Gold, Blue. Apartamentul este format dintr-o cameră cu pat matrimonial şi o cameră de zi care comunică între ele.

Suita este formată din două camere care comunică între ele, fiecare cu pat matrimonial. Familiale: 8.

Servicii: Puse gratuit la dispoziţia tuturor clienţilor: Acces Aquapark, informaţii despre atracţiile zonei şi programe turistice, sală de fitness, primirea şi transmiterea mesajelor şi corespondenţei, bețe Nordic Walking, comisionar curier, saună uscată, păstrarea obiectelor uitate, saună umedă, cameră depozitare bagaje, Fântână de gheaţă, transportul bagajelor, teren de volei, seif în cameră, apel de trezire, reviste şi ziare, acordare de prim ajutor în caz de urgenţă, acces internet, informaţii privind mijloacele de transport şi comenzi taxi, informaţii culturale şi rezervări, parcare.

Servicii suplimentare cu taxă: Tratament balnear şi Wellness&SPA, închiriere masă Ping-Pong, masaj, închiriere jocuri (Remi, Şah, Table), tratamente geriatrice, săli de conferinţe şi evenimente (3), cosmetică, servicii de spălătorie şi călcat, manichiură-pedichiură, convorbiri telefonice interne şi internaţionale, fax, coafor, xerox, Gold SPA (Masaje şi 3 tipuri de saune) – Aquapark Felixarium, magazin, cameră de gheaţă (GOLD Spa Aquapark Felixarium), transport aeroport.

Servicii masă: Fiecare moment petrecut în Salonul Ambra, restaurantul hotelului Lotus Therm Spa & Luxury Resort, devine unul de referinţă pentru oaspeţi sau pentru cei care decid să celebreze aici evenimente personale sau profesionale. Preparate culinare sunt pregătite cu pricepere de bucătari cu experienţă certificată, în gastronomie. În câteva ore, transformăm Salonul Ambra potrivit celor mai exigente cerinţe ale clienţilor. Capacitate: 180 locuri.

Fitness/Wellness/Sport: Piscină în aer liber, piscină acoperită, piscină cu apă termală, SPA, bază tratament, sală fitness. Aquapark Felixarium – relaxarea şi distracţia se întâlnesc într-un concept acvatic surprinzător. Cu o investiţie de aproape 30 de milioane de euro, Lotus Therm Spa & Luxury Resort include un aquapark inedit, unic în România. Felixarium este construit şi proiectat la cele mai înalte standarde şi oferă distracţie şi surprize, indiferent de vârstă. 14 piscine interioare şi exterioare cu recirculare şi apă termală, jacuzzi, peşteri, cascade, 2 tobogane, zone de luat masa (Cascada Bar, Yammi Grill, Tiki Bar), teren de beach volley, centrul GOLD SPA cu 3 tipuri de saună şi cameră de gheaţă. Însă, atracţia principală rămâne cupola retractabilă de deasupra piscinelor interioare care lasa la vedere un impresionant spectacol celest, diurn său nocturn.

Tratament: Lux şi excelentă în domeniul serviciilor de balneologie şi SPA. Centrul de tratament balnear şi SPA, Nelumbo Med-SPA, este perfect conectat cu hotelul de 5 stele pentru că intimitatea oaspeţilor noştri este supremă. Centrul dispune de cele mai variate servicii şi terapii: hidroterapie, împachetări şi băi cu nămol, împachetări cu parafină, electroterapie, hidrokinetoterapie, kinetoterapie, masaje, piscine interioare cu apă termală, cosmetică, saune şi o fântână cu gheaţă pentru curajoşii care vor să se răcorească. Apele termale din Băile Felix sunt cele mai curative şi apreciate din regiune, având proprietăţi miraculoase pentru majoritatea afecţiunilor aparatului locomotor. Tehnologie de ultima generaţie în recuperare – TECAR TERAPIA - În cadrul centrului Nelumbo Med-SPA se afla unicul aparat din regiunea de Nord-Vest a României.

Opţional: Excursie la Peştera Urşilor, Peştera de Cristale de la Roşia şi Peştera Meziad.

Băile Felix, judeţul Bihor

HOTEL INTERNATIONAL ★★★★

Dotări generale: Restaurant cu o capacitate de 300 de locuri, parcare proprie cu plată, acces persoane cu dizabilităţi, loc de joacă pentru copii, internet WI-FI gratuit, 3 lifturi, salon cosmetică, salon manichiură, pedichiură, magazin, terasă, cofetărie şi bar de zi. Acces persoane cu dizabilităţi (inclusiv cu cărucior), cameră depozitare bagaje, pază (inclusiv camere supraveghere video în spaţiile publice).

Săli de conferinţă: 3 - (50, 120 şi 200 locuri) dotate cu videoproiector, ecran de proiecţie, flipchart, instalaţie de sonorizare, echipamente pentru traducere simultană, Internet wireless.

Dotări camere: Aer condiţionat, TV, minibar, seif, baie cu cadă, balcon, internet, uscător de păr, telefon, sistem detecţie fum, halat de baie. Hotelul are în dotare şi 3 camere pentru persoane cu dizabilităţi.

Număr total camere: 210 din care 80 single, 110 duble (din care 3 camere pentru persoane cu dizabilităţi) şi 20 apartamente: (apartamentul este compus din living şi dormitor).

Observaţii: La recepţie se achită taxa specială de promovare turistică - 1% din valoarea primei nopţi de cazare. Check-in începând cu orele 14:00; check-out până la orele 12:00. Nu se accepta accesul cu animale de companie.

Servicii masă: Se acordă în unitatea restaurant Internaţional, categoria. Sală de 300 de locuri în saloane, 80 locuri pe terasă acoperită şi 30 locuri pe terasă neacoperită îşi aşteaptă oaspeţii într-o atmosferă de relaxare este întregită în fiecare seară de concerte live susţinute la braseria hotelului (90 locuri în saloane şi 100 locuri pe terasa neacoperită) de orchestra hotelului, de concursurile de dans sau la cerere, de programele folclorice unice în zonă.

Fitness/Wellness/Sport: Piscină în aer liber -3 piscine, piscină acoperită - 2 piscine, piscina cu apă termală, SPA, bază tratament, sală fitness, bazin wellness cu hidromasaj, hidroterapie, hidromasaj complex, masaj, duşuri speciale cu cromo sau aromo - terapie, jacuzzi, saună (acces gratuit), solar.

Puteţi opta şi pentru cele trei piscine în aer liber, cu peste 1400 mp de luciu de apă:

- piscină de înot (mai-septembrie)
- piscină de relaxare wellness cu apă termală (jeturi cervicale, ciupercă cu apă, jacuzzi, pool bar)
- piscină pentru copii (mai-septembrie). Este recomandată copiilor cu vârsta între 3 şi 10 ani. Dispunde de un mini topogan.

şezlonguri gratuite, zone de luat masa, bar, teren de mini-golf, asistenţă medicală.

Divertisment: în sezon program de animaţie la piscine (aquagym, aquazumba, jocuri şi activităţi pentru copii), petreceri cu spumă, dj şi animatoare.

Tratament: Balneoterapie (băi cu apa termală în vane şi bazine); hidroterapie (duş şi masaj subacval, hidromasaj Caracalla, duşuri speciale: Vichy, Cyklonik, Jacuzzi); electroterapie (băi galvanice, băi Stanger, diadinamice, ultrasunete, TENS, curenţi interferenţiali, unde scurte, magnetoterapie); inhalaţii cu apă termală şi medicamente; împachetări şi băi cu nămol; masoterapie (masaj medicinal şi limfatic, masaj de relaxare). Pentru efectuarea tratamentului nu este necesară trimiterea din partea medicului de familie sau a medicului specialist!

Distracţie: Agrement diversificat - teren de minigolf, biliard, spaţiu de joacă pentru copii.

Atracţii turistice: Opţional: excursie la Peştera Urşilor, Peştera de Cristale de la Roşia şi Peştera Meziad.

Băile Felix, judeţul Bihor

HOTEL TERMAL ★★★

Oaspeţii hotelului Termal beneficiază GRATUIT de sesiuni de PILATES şi AQUAGYM.

Hotelul este recomandat:

· Persoanelor care necesită tratament pentru afecţiunile osteo-articulare

· Persoanelor care practică turismul de întreţinere / wellness şi doresc un hotel intim

· Pentru odihnă

· Sportivilor pentru recuperare

· Celebrării de evenimente festive şi de afaceri - conferinţe, teambuilding-uri, incentives

Dotări generale: Restaurant 250 locuri în saloane şi 100 locuri pe terasă, parcare proprie, păstrare obiecte de valoare, hotelul este complet renovat, bar de zi, terasă de vară, restaurant panoramic la etajul 10, gelaterie, club, internet, 3 ascensoare, magazin, schimb valutar, cosmetică, manichiură, pedichiură, se acceptă cărţi de credit.

Săli de conferinţă: 3 - capacitate de 60, 100 şi 180 locuri dotate cu aer condiţionat şi cu echipamente tehnice moderne (videoproiector, ecran de proiecţie, flipchart, instalaţie de sonorizare, Internet wireless.

Dotări camere: Aer condiţionat, TV, minibar, baie cu cadă, baie cu duş, balcon, internet, uscător de păr.

Număr total camere: 178 din care 58 single, 114 duble şi 6 apartamente (apartamentul este compus din living şi dormitor).

Observaţii: La recepţie se achită taxa specială de promovare turistică - 1% din valoarea primei nopţi de cazare. Check-in începând cu orele 14:00; check-out până la orele 12:00. Nu se accepta accesul cu animale de companie.

Servicii: Spălătorie - curăţătorie - călcătorie.

Servicii masă: Se acordă în restaurantul Termal, categoria 3 stele. Termenul - la înălţime - poate fi folosit pentru a descrie atât meniul cât şi locaţia Restaurantului Panoramic aflat la etajul 10 al hotelului. Dispunând de 80 locuri în salon şi 140 locuri pe terasă, restaurantul se află la limita dintre cer şi pământ şi este caracterizat de aspectul chic şi intimitatea necesară unor evenimente private.

Fitness/Wellness/Sport: Piscină în aer liber, piscină acoperită, bază tratament, sală fitness. Piscina interioară cu apă termală (de luni până vineri de la ora 14.00 la 20.00, sâmbătă şi duminică de la 8.00 la 20.00).

Puteţi opta şi pentru cele patru piscine în aer liber:

• piscină de înot (mai-septembrie)

• 2 piscine de relaxare wellness cu apă termală (masaj cervical, ciupercă cu apă, paturi cu hidromasaj, perdea de apă, pool bar)

• piscină pentru copii (mai - septembrie). Este recomandată copiilor cu vârsta cuprinsă între 6 luni şi 6 ani. Dispune de două bazine mici fiecare cu un mini topogan.

• spaţiu de plajă generos

Facilităţi: Şezlonguri, bar, asistenţă medicală.

Divertisment: În sezon program de animaţie la piscine (aquagym, aquazumba, jocuri şi activităţi pentru copii), petreceri cu dj şi animatoare.

Tratament: hidroterapie (băi cu apa termală în bazine şi vane, băi de plante, duş subacval, duş scoţian, jacuzzi, afuziuni, baie drenolimfatică); kinetoterapie în bazine cu apă termală şi vane; elongaţii; electroterapie (stanger, băi galvanice, diadinamice, ultrasunete, laser, curenţi interferenţiali, unde scurte, TENS, magnetodiaflux; inhalaţii de aerosoli cu ape termale şi medicamente; termoterapie (împachetări cu parafină); aromoterapie (băi cu arome, gimnastică relaxantă, masaj cu uleiuri); masoterapie (masaj general şi parţial, masaj relaxant şi tonifiant; kinetoterapie.

În cadrul Salonului de Geriatrie al Hotelului Termal puteţi beneficia de oferte speciale la faimoasele tratamente cu produsele Gerovital de încetinire a procesului de îmbătrânire.

Beneficiile acestor tratamente sunt următoarele:

• Prevenirea îmbătrânirii premature

• Încetinirea procesului de îmbătrânire

• Creşterea imunităţii organismului

• Creşterea capacităţilor fizice şi intelectuale, mai ales îmbunătăţirea memoriei, a simţurilor, a aspectului pielii

• Reducerea stărilor depresive şi a anxietăţii

• Prevenirea bolii Alzheimer şi a senilităţii

• Creşterea tonusului muscular şi a mobilităţii articulare

• Prevenirea şi tratarea aterosclerozei sistemice cu hipercolesterolemie

Tratamentul balnear se acordă pentru minimum 5 zile şi include consultaţie medicală iniţială, 15 de proceduri / 5 zile lucrătoare (excepţie sâmbăta, duminica şi sărbătorile legale; procedurile din zilele exceptate se vor reprograma; asistenţă medicală permanentă).

Turiştii trebuie să prezinte la hotel dovadă de asigurat (adeverinţa de la locul de muncă sau cupon de pensie) şi bilet de trimitere tip pentru servicii medicale în sistemul asigurărilor sociale de sănătate. În caz contrar, serviciile de tratament vor fi încasate la tarif pentru turişti neasiguraţi.

Atracţii turistice: Opţional: Excursie la Peştera Urşilor, Peştera de Cristale de la Roşia şi Peştera Meziad.

Băile Felix, județul Bihor

HOTEL NUFĂRUL ★★★

Tarife începând de la
179,80 lei
/ persoană / noapte
/ loc în cameră dublă
cu demipensiune

Oaspeții hotelului Nufărul beneficiază GRATUIT de sesiuni de PILATES şi AQUAGYM.

Hotelul este situat la 200 m de centrul stațiunii, în vecinătatea ştrandului Apollo şi la 10 km de Oradea.

Hotelul este recomandat:

· persoanelor care necesita tratament pentru afecțiunile osteo-articulare

· persoanelor care practică turismul de întreținere/ welness şi doresc un hotel intim

· pentru odihnă

· celebrării de evenimente festive

· pentru organizarea de conferințe, teambuilding-uri, incentives

Dotări generale: Restaurant de 120 locuri, parcare proprie cu plată, acces persoane cu dizabilități, internet, păstrare obiecte de valoare, bar de zi, terasă de vară, 1 lift. Parcarea se achită la recepție.

Săli de conferință: 1 de 20 locuri, dispune de: laptop, videoproiector, retroproiector, ecran, flipchart; în cadrul Clubului Felix exista o sală de conferințe multifuncționala (300 locuri).

Dotări camere: Aer condiționat, TV cablu, minibar, baie cu cadă, balcon (doar în unele camere), uscător de păr.

Număr total camere: 78 din care 6 single, 70 duble şi 2 apartamente. (apartamentul este compus din living şi dormitor).

Observații: La recepție se achită taxa specială de promovare turistică - 1% din valoarea primei nopți de cazare. Check-in începând cu orele 14:00; check-out până la orele 12:00. Nu se accepta accesul cu animale de companie.

Servicii: Salon de înfrumuseţare, tratamente cu produse GEROVITAL-ASLAVITAL.

Serviciu medical de urgență – permanent, servicii fax şi copiator, transfer aeroport Oradea, Taxi, închirieri maşini, recepţie 24 de ore, cameră depozitare bagaje, servicii de spălătorie şi curățătorie, magazin, primirea și transmiterea mesajelor și a corespondenţei

Servicii masă: Se acordă în unitatea restaurant, categoria.

Fitness/Wellness/Sport: SPA, bază tratament, sală fitness, biciclete - închiriat biciclete. Piscina, centru SPA şi baza de tratament sunt comune cu Hotel Termal (acces tunel subteran încălzit), piscină în aer liber, piscină acoperită, bază tratament, sală fitness. Piscină interioară cu apă termală (de luni până vineri de la ora 14.00 la 20.00, sâmbăta și duminica de la 8.00 la 20.00). Puteți opta şi pentru cele patru piscine în aer liber:

- piscină de înot (mai - septembrie)
- 2 piscine de relaxare wellness cu apă termală (masaj cervical, ciupercă cu apă, paturi cu hidromasaj, perdea de apă, pool bar)
- piscină pentru copii (mai - septembrie)
- spațiu de plajă generos

Facilităţi: Șezlonguri, bar, asistenţă medicală

Divertisment: În sezon program de animaţie la piscine (aquagym, aquazumba, jocuri și activităţi pentru copii), petreceri cu dj și animatoare.

Tratament: Hidroterapie (băi cu apă termală în bazine şi vane, băi de plante, duş subacval, duş scoțian, jacuzzi, afuziuni, baie drenolimfatică); kinetoterapie în bazine cu apă termală şi vane; elongații; electroterapie (stanger, băi galvanice, diadinamice, ultrasunete, laser, curenți interferențiali, unde scurte, TENS, magnetodiaflux; inhalații de aerosoli cu ape termale şi medicamente; termoterapie (împachetări cu parafină); aromoterapie (băi cu arome, gimnastică relaxantă, masaj cu uleiuri); masoterapie (masaj general şi parțial, masaj relaxant şi tonifiant; kinetoterapie.Tratamentul balnear se acordă pentru minimum 5 zile şi include consultație medicală inițială (excepție sâmbăta, duminica şi sărbătorile legale; procedurile din zilele exceptate se vor reprograma), asistenţă medicală permanentă. Turiştii trebuie să prezinte la hotel dovada de asigurat (adeverință de la locul de muncă sau cupon de pensie) şi bilet de trimitere tip pentru servicii medicale în sistemul asigurărilor sociale de sănătate. În caz contrar, serviciile de tratament vor fi încasate la tarif pentru turist neasigurat.

Distracție: Sală de jocuri biliard, tenis de masă.

Atracții turistice: Opțional: Excursie la Peştera Urşilor, Peştera de Cristale de la Roşia şi Peştera Meziad.

Băile Felix, judeţul Bihor

HOTEL POIENIŢA ★★★

Tarife începând de la
148,48 lei
/ persoană / noapte
/ loc în cameră dublă
cu demipensiune

Hotelul este recomandat:
· Persoanelor care necesita tratament pentru afecţiunile osteo-articulare;
· Sportivilor pentru recuperare;
· Odihnă, agrement;
· Companiilor pentru organizarea de conferinţe, teambuilding-uri;
· Pentru raportul convenabil calitate - preţ.

Atuuri: Bază de tratament proprie, sală de conferinţe.

Dotări generale: Restaurant 300 de locuri.

Săli de conferinţă: 1 cu capacitate 80 de locuri, dotată cu videoproiector, ecran de proiecţie, flipchart, instalaţie de sonorizare.

Dotări camere: TV, baie cu cadă, balcon, telefon.

Număr total camere: 158 din care 14 single, 140 duble şi 4 apartamente (apartamentul este compus din living şi dormitor).

Observaţii: La recepţie se achită taxa specială de promovare turistică - 1% din valoarea primei nopţi de cazare. Check-in începând cu orele 14:00; check-out până la orele 12:00. Nu se accepta accesul cu animale de companie.

Servicii: Acces la sala de fitness şi saună, servicii masaj, servicii de balneo-fizioterapie, organizare de excursii, servicii fax şi copiator, transfer aeroport Oradea, Taxi, închirieri maşini, parcare exterioară disponibilă 24/7, recepţie 24 de ore. conexiune internet Wi-Fi în holul hotelului. Acces persoane cu dizabilităţi (inclusiv cu cărucior), cameră depozitare bagaje, păstrarea valorilor la recepţie. Servicii de spălătorie şi curăţătorie, primirea şi transmiterea mesajelor şi a corespondenţei.

Servicii masă: Se acordă în unitatea restaurant Poieniţa. Dispunând de 300 locuri în salon şi 80 locuri pe terasa acoperită, restaurantul a fost complet renovat în anul 2014 şi se pot organiza mese festive, cocktail-uri, banchete, nunţi şi alte evenimente.

Tratament: Hidroterapie, kinetoterapie, electroterapie, termoterapie, elongaţii, inhalaţii-aerosoli, masoterapie, saună, tratamente cu produsele originale romaneşti Gerovital / Aslavital. Apele minerale cu care Băile Felix au fost binecuvântate şi-au dovedit în decursul sutelor de ani calităţile terapeutice exploatate din plin în bazele noastre de tratament. Temperaturile de izvor între 40˚- 49˚ C şi concentraţia de săruri cu puţin peste 1g la litru oferă acestor ape proprietăţi miraculoase pentru majoritatea afecţiunilor aparatului locomotor, încadrându-se în categoria apelor oligominerale.

Curele balneare propuse în cadrul bazei de tratament se adresează următoarelor afecţiuni:

- Afecţiuni reumatice degenerative (spondiloză, coxartorze, gonartroze, poliatroze)
- Afecţiuni reumatice inflamatorii (spondilită anchilozantă, poliartrită reumatoidă)
- Afecţiuni reumatice abarticulare (periartrită scapulo-humerală, tendinite, bursite)
- Afecţiuni posttraumatice
- Afecţiuni neurologice (discopatii, hernia de disc, pareze, paralizii)

Contraindicaţiile tratamentului balnear: Stări febrile, boli infecţioase, afecţiuni dermatologice, cardiopatia ischemică, insuficienţă cardiac, valori crescute ale tensiunii arteriale, epilepsie, neoplasme, insuficienţă renală şi hepatica, stare de graviditate, copii 0-3 ani, TBC. Tratamentul balnear se acorda pentru minimum 5 zile şi include consultaţie medicală iniţială (excepţie sâmbăta, duminica şi sărbătorile legale; procedurile din zilele exceptate se vor reprograma); asistenta medicală permanentă. Turiştii trebuie să prezinte la hotel dovadă de asigurat (adeverinţa de la locul de muncă sau cupon de pensie) şi bilet de trimitere tip pentru servicii medicale în sistemul asigurărilor sociale de sănătate. În caz contrar, serviciile de tratament vor fi încasate la tarif pentru turişti neasiguraţi.

Atracţii turistice: Opţional: Excursie la Peştera Urşilor, Peştera de Cristale de la Roşia şi Peştera Meziad.

Băile Felix, județul Bihor

HOTEL MUREȘ ★★

Dotări generale: Restaurant de 520 locuri, parcare proprie cu plată, acces persoane cu dizabilități, internet, păstrare obiecte de valoare, bar de zi, terasă, 4 lifturi. Parcarea se achită la recepție.

Săli de conferință: 1 cu capacitate de 40 de locuri. În cadrul Clubului Felix exista sala de conferințe multifuncțională (300 locuri).

Dotări camere: TV, minibar, baie cu duș, balcon, telefon.

Număr total camere: 360 din care 70 single și 290 duble.

Observații: La recepție se achită taxa specială de promovare turistică - 1% din valoarea primei nopți de cazare. Check-in începând cu orele 14:00; check-out până la orele 12:00. Nu se accepta accesul cu animale de companie.

Servicii şi facilitaţi: Servicii masajl servicii de balneo-fizioterapie, organizare de excursii, serviciu medical de urgență, servicii fax şi copiator, transfer aeroport Oradea,Taxi, închirieri mașini. Parcare exterioară disponibilă 24/7, recepţie 24 de ore, conexiune internet Wi-Fi în holul hotelului, acces la un calculator din holul hotelului, acces persoane cu dizabilități (inclusiv cu cărucior), cameră depozitare bagaje, pază, păstrarea valorilor la recepție, servicii de spălătorie şi curățătorie, primirea și transmiterea mesajelor și a corespondenţei.

Servicii masă: Se acordă în unitatea restaurant Mureş, categoria. Dispunând de 400 locuri în salon, 120 locuri în salonul de mic dejun şi 150 locuri pe terasa neacoperită, restaurantul a fost complet renovat în anul 2012 şi se pot organiza mese festive, cocktail-uri, banchete, nunți şi alte evenimente.

Fitness/Wellness/Sport: Piscină în aer liber, piscină cu apă termală, bază tratament, saună (în cadrul bazei de tratament). După orele tonice petrecute în centrul de terapie, vă puteți relaxa în piscina interioară cu apă termală (de luni până vineri de la ora 14.00 la 20.00, sâmbătă și duminică de la 8.00 la 20.00). Accesul la piscina este contra cost.

Tratament: Hidroterapie (băi cu apă termală în bazine şi vane, băi de plante, duş subacval, duş scoţian jacuzzi, afuziuni, baie drenolimfatică); kinetoterapie (în bazine cu apă termală şi vană); elongații (subacvale şi pe masă); electroterapie (Stanger, băi galvanice, diadinamice, ultrasunete, laser, unde scurte, TENS, magnetodiaflux, interferenţiali); inhalații aerosoli cu ape termale şi medicamente; termoterapie (împachetări cu parafină); aromoterapie (băi cu arome, gimnastică relaxantă, masaj cu uleiuri); masoterapie (masaj general şi parțial, relaxant şi tonifiant); tratamente cu produse Gerovital şi Aslavital în bazele de tratament ale hotelurilor Termal - Nufărul şi Poienița. Apele minerale cu care Băile Felix au fost binecuvântate şi-au dovedit în decursul sutelor de ani calitățile terapeutice exploatate din plin în bazele noastre de tratament. Temperaturile de izvor între 40˚- 49˚ C şi concentrația de săruri cu puțin peste 1g la litru oferă acestor ape proprietăți miraculoase pentru majoritatea afecțiunilor aparatului locomotor, încadrându-se în categoria apelor oligominerale.

Curele balneare propuse în cadrul bazei de tratament se adresează următoarelor afecțiuni:

- Afecțiuni reumatice degenerative (spondiloză, coxartorze, gonartroze, poliatroze)
- Afecțiuni reumatice inflamatorii (spondilită anchilozantă, poliartrită reumatoidă)
- Afecțiuni reumatice abarticulare (periartrită scapulo-humerală, tendinite, bursite)
- Afecțiuni posttraumatice
- Afecțiuni neurologice (discopatii, hernia de disc, pareze, paralizii)

Contraindicațiile tratamentului balnear: stări febrile, boli infecțioase, afecțiuni dermatologice, cardiopatia ischemică, insuficiență cardiac, valori crescute ale tensiunii arteriale, epilepsie, neoplasme, insuficiență renală şi hepatica, stare de graviditate, copii 0-3 ani, TBC. Tratamentul balnear se acorda pentru minimum 5 zile şi include consultație medicală inițială, (excepție sâmbăta, duminica şi sărbătorile legale; procedurile prescrise se vor reprograma); asistenţă medicală permanentă. Turiştii trebuie să prezinte la hotel dovadă de asigurat (adeverință de la locul de muncă sau cupon de pensie) şi bilet de trimitere tip pentru servicii medicale în sistemul asigurărilor sociale de sănătate. În caz contrar, serviciile de tratament vor fi încasate la tarif pentru turist neasigurat.

Atracții turistice: Opțional: Excursie la Peştera Urşilor, Peştera de Cristale de la Roşia şi Peştera Meziad.

Băile Felix, judeţul Bihor

HOTEL PRESIDENT ★★★★

Dotări generale: Restaurante: unul de 180 locuri şi altul de 350 locuri, parcare proprie păzită gratuită, loc de joacă pentru copii, internet, terasă cu specific rustic.

Săli de conferinţă: 3 - prima de 150 locuri dotată cu ecran, flipchart, videoproiector şi instatalatie de traducere simultană, acces la internet; a doua de 40 locuri dotată cu ecran, flipchart, videoproiector, acces la internet şi a treia de 25 locuri dotată cu ecran, flipchart, videoproiector, acces la internet.

Dotări camere: Aer condiţionat - mocheta, telefon, TV, minibar, baie cu duş, internet wireless.

Număr total camere: 92 din care 86 duble - cu 2 paturi şi cu pat matrimonial, 56 de camere duble superior şi 30 de camere duble standard. Camere superior sunt situate în CORPUL NOU. Camerele standard sunt situate în CORPUL VECHI, 6 apartamente - 4 apartamente superior şi 2 apartamente standard. Apartamentul este compus din dormitor şi living cu canapea extensibilă.

Observaţii: La recepţie se achită taxa specială de promovare turistică - 1% din valoarea primei nopţi de cazare. Se asigura gratuit: accesul la piscină, parcare, sauna, jacuzzi. Nu se acceptă accesul cu animale de companie.

Servicii: Check în începând cu ora 14:00, check-out până la oră: 12:00.

Servicii masă: Se acordă în unitatea restaurant President, categoria I, mic dejun bufet suedez, prânzul şi cina în sistem bonuri valorice. Pe perioada sezonului estival 01.06-15.09 mesele (mic dejun, prânz,cină) care sunt parte a sejururilor cu masă inclusă vor fi servite sub formă de bufet suedez.

Fitness/Wellness/Sport: Piscină în aer liber, piscină acoperită - deschisă până la ora 02.00 AM, piscină cu apă termală, bază tratament, teren sport mixt, sală fitness, saună (de 16 persoane), jacuzzi, solar, teren sintetic de fotbal.

Tratament: Afecţiuni reumatologice (reumatism articular degenerativ, reumatism inflamator cronic), afecţiuni posttraumatice (entorse, luxaţii, sechele locomotorii), afecţiuni neurologice (pareze, paralizii, neuropatii, polineuropatii). Complexul PRESIDENT**** oferă servicii complete de hidrokinetoterapie, masaj manual, electroterapie (galvanizări, ionoforeza, curenţi diadinamici, curenţi Trabert, curenţi STOCH, TENS, curenţi exrpomentiali, modulaţii, interferenţiala, curenţi subacvali), Kinetoterapie, EKG, electrodiagnostic, centru Ana Aslan. Sâmbăta şi duminica nu se efectuează tratament. Nu este necesară trimiterea din partea medicului.

Atracţii turistice: Opţional: Excursie la Peştera Urşilor, Peştera de Cristale de la Roşia şi Peştera Meziad.

Băile Felix, județul Bihor

HOTEL AQUA PRESIDENT ★★★★

Turiştii cazaţi în Hotel Aqua President **** beneficiază de gratuitate la facilitățile complexului.

AQUA PARK PRESIDENT ESTE DESCHIS:

Duminica - Joi 09:00 - 21:00

Vineri şi Sâmbăta 09:00 - 22:00

La intrarea în AQUA PRESIDENT fiecare client primește o brățară. Fiecare brățară se încarcă obligatoriu cu suma minimă de 10 Lei, care se returnează la ieşire dacă nu s-a consumat sau nu s-a depăşit timpul alocat. Pentru turiştii cazaţi în hotel consumaţia poate fi trecută pe cameră cu plata la check ouț. Consumaţia din incinta AQUA PRESIDENT se face numai cu ajutorul brățării.

Camere standard: În suprafața de circa 25 mp, dispun de loc de cazare pentru 2 persoane, aer condiționat, minibar, TV LCD, baie cu duș. Se poate introduce maxim un pat suplimentar rabatabil (recomandabil pentru copii de până în 12 ani).

Camere superioare: Camere spațioase, cu suprafețe de circa 41 mp, dotate cu un pat matrimonial şi o canapea extensibilă, pot acomoda în condiții de confort 2 adulți şi 2 copii. Se poate introduce maxim un pat suplimentar rabatabil (recomandabil pentru copii de până în 12 ani). Dispun de cadă / duș, TV LCD, aer condiționat, minibar.

Dotări generale: Parcare proprie gratuită, acces persoane cu dizabilități, loc de joacă pentru copii topogan apă interior -exterior, internet; toate camerele sunt mochetate. Unitatea nu dispune de lift.

Dotări camere: Aer condiționat - climatizare centrală, TV, minibar, baie cu duș, internet, uscător de păr.

Număr total camere: 28. Apartamentul este compus din living şi dormitor.

Observaţii: Nu se accepta accesul cu animale de companie.

Servicii: Check în începând cu ora 14:00, check-out până la oră: 12:00.

Servicii masă: Se acordă în unitatea restaurant Aqua President, categoria I, mic dejun bufet suedez, prânzul şi cina în sistem bonuri valorice. Pe perioada sezonului estival 01.06 - 15.09 mesele (mic dejun, prânz,cina) care sunt parte a sejururilor cu masa inclusă vor fi servite sub formă de bufet suedez.

Fitness/Wellness/Sport: Piscină în aer liber - 5 piscine exterioare, piscină acoperită - 13 piscine interioare, piscină cu apă termală, SPA - masaj, bazin cu valuri, grotă mediteraneeană, zonă de relaxare şi liniştire, saună turcească, saună finlandeză, teren sport mixt - minifotbal, squash, sală fitness, VIP area. Folosirea saunelor în cadrul Aqua Park-ului este gratuită.

Tratament: Sauna finlandeză este o odaie mică supraîncălzită (70°C - 90°), prevăzută cu bănci, ea este alături de mai multe bazine. Sauna poate fi folosită ca saună cu aer uscat sau saună cu vapori care pot să conţină extracte diferite.

Sauna are un efect de călire a organismului contra răcelii, sau de ameliorare a unor tulburări neurovegetative. Ridicarea temperaturii corporale până la 39° C, are un efect asemănător cu cel al stărilor febrile, stare în care sunt omorâţi agenţii patogeni care nu pot suporta temperaturi peste 37° C. Corpul supraîncălzit din saună, vine în contact cu o baie rece, care are un efect de relaxare a musculaturii, scăderea tensiunii sanguine, activare a circulaţiei sângelui, sistemului imunitar, respiraţiei și schimburilor de substanţe cu eliminarea de substanţe nocive din organism prin transpiraţie.

Sauna turcească sau hamam-ul modern este o încăpere spaţioasă cu lumină slabă. Plafonul este în formă de cupolă cu sistem de iluminat încorporat sau panouri din sticlă. Podeaua și pereţii hamam-ului sunt încălziți, de asemenea și băncile. De obicei încăperea este finisată cu pietre, marmură, ceramică sau mozaic de sticlă. În Hamam încălzirea se produce la o temperatură de 50°C cu umiditate ridicatată 70 - 90 %. Corpul transpiră abundent și este pregătit pentru masaj.

Băile turcești au avut cel mai mare succes în epoca Victoriană și au reprezentat un factor foarte important în viața oamenilor din Orientul Mijlociu, fiind nu numai un loc de curățare și relaxare ci și unul de socializare și curățare ritualică, de purificare a sufletului. Baia turcească ajuta la eliminarea toxinelor din organism prin răcirea și încălzirea controlată a sângelui. Hamam-urile dau o stare de bine, de relaxare, dilată porii și lasă o piele mai frumoasă, mai luminoasă și mai elastică.

Distracție: Sală de jocuri - biliard, ping pong, bowling, snooker, darts, icehokey.

Băile Felix, judeţul Bihor

HOTEL PRESIDENT SPA ★★★★

Tarife începând de la
176,81 lei
/ persoană / noapte
/ loc în cameră dublă
cu demipensiune

Restaurantul oferă într-o ambianţă plăcută preparate culinare delicioase, din bucătăria românească şi internaţională, mic dejun bufet suedez, prânzul şi cina în sistem bonuri valorice. Pe perioada sezonului estival 01.06 - 15.09 mesele (mic dejun, prânz,cina) care sunt parte a sejururilor cu masă inclusă vor fi servite sub formă de bufet suedez.

Fitness/Wellness/Sport: Piscină în aer liber, piscina acoperită, SPAPRESIDENT SPA**** dispune de o piscină interioară şi una exterioară cu bar integrat, ambele cu apă termală, o zonă dedicată pentru servicii SPA, saună, jacuzzi, salon de masaj, salon de cosmetică şi manichiură / pedichiură.

TURIŞTII CAZAŢI LA PRESIDENT SPA BENEFICIAZĂ DE INTRARE GRATUITĂ ÎN AQUA PARK PRESIDENT.

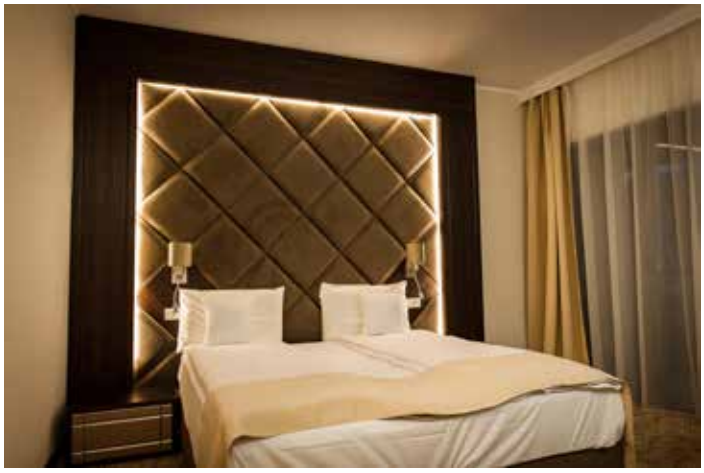

Dotări generale: Restaurant: Masa se serveşte la restaurantul Aqua President, parcare proprie păzită şi gratuită, loc de joacă pentru copii, internet.

Săli de conferinţă: 1 de 30 locuri dotată cu videoproiector, sonorizare, flipchart.

Dotări camere: Aer condiţionat - climatizare, TV - smart, minibar, seif, baie cu duş, balcon, internet, uscător de păr, halat de baie şi papuci.

Număr total camere: 50 din care 45 duble şi 5 apartamente:

Servicii: Turiştii cazaţi în cadrul hotelului President Spa, vor avea inclus accesul la aquaparkul din complex. Accesul spre Aquapark se face direct din hotel printr-un tunel încălzit.

Servicii masă: Turiştii cazaţi în cadrul hotelului, vor servi mesele în cadrul restaurantului AquaPresident.

Băile Felix, judeţul Bihor

PENSIUNEA ANTHIMOS ★★★★

Tarife începând de la
111,15 lei
/ persoană / noapte
/ loc în cameră dublă
cu mic dejun

Dotări camere: TV, minibar, seif, baie cu cadă, balcon, internet, uscător de păr, halate de baie şi papuci de casă.
Număr total camere: 13 din care duble 11 - dintre care 9 camere cu pat matrimonial şi 2 camere cu două paturi. Apartamente: 2 - apartamentul este compus din două camere cu pat matrimonial şi living.
Servicii: Recepţie 24 ore, transport la şi de la aeroport (contra cost), schimb valutar, servicii de agenţie, room service, personal vorbitor de limbi străine, curăţătorie chimică, spălătorie, servicii poştale / curier, meniu pentru copii, ziare gratuite în hol.
Servicii masă: Se acordă în restaurantul propriu.
Distracţie: Se organizează la cerere pentru clienţi activităţi de echitaţie, vânătoare, pescuit (în diferite locaţii din vecinătate); închirieri de obiecte sportive.

Dotări generale: Restaurant 140 locuri, parcare proprie gratuită, loc de joacă pentru copii, internet.
Săli de conferinţă: 2 - Sala Felix 70 locuri, Sala Belvedere 30 locuri.

Băile Felix, judeţul Bihor

VILA ETIKETTE ★★★

Tarife începând de la
95,00 lei
/ persoană / noapte
/ loc în cameră dublă
cu mic dejun

Dotări generale: Restaurant, parcare proprie, internet
Dotări camere: Aer condiţionat, TV, baie cu duş, balcon, internet, uscător de păr
Număr total camere: 12, Duble: 12 - 5 camere cu pat matrimonial, 1 cameră dublă twin, 6 camere duble superioare (3 persoane)
Servicii masă: Micul dejun - bufet suedez, prânzul şi cina se serveşte a la carte.

Băile Felix, judeţul Bihor

HOTEL MUNCEL ★★

Tarife începând de la
71,68 lei
/ persoană / noapte
/ loc în cameră dublă
cu mic dejun

Dotări generale: Restaurant 160 locuri + 2 săli cantină de 130 locuri fiecare, parcare proprie 200 locuri, acces persoane cu dizabilităţi, 12 etaje, 6 lifturi.
Săli de conferinţă: 229 locuri.
Dotări camere: TV, frigider (în unele camere), baie cu duş, balcon.
Număr total camere: 414 - duble şi single.
Observaţii: Animalele de companie nu sunt acceptate.
Servicii: Servicii fără plată acordate turiştilor: Informaţii privind prestarea unor servicii; orarul mijloacelor de transport; trezirea clienţilor la ora solicitată; păstrarea obiectelor de valoare; transmiterea de mesaje; predarea corespondenţei turiştilor; acordarea de medicamente şi materiale sanitare de prim ajutor, în caz de accidente; păstrarea bagajelor; comenzi taximetre.
Servicii cu plată acordate turiştilor: Servicii telefonice; vânzări de mărfuri şi articole de strictă necesitate; spălat, curăţat şi călcat îmbrăcăminte / lenjerie; parcare proprie 200 locuri.

Fitness/Wellness/Sport: Piscină în aer liber - cu apă termală - acces contra cost, bază tratament, bazin interior pentru tratament.
Tratament: Baza de tratament asigură tratamente complexe pentru: afecţiuni reumatismale inflamatorii (poliartrită reumatoida, spondilită anchilozantă); afecţiuni reumatismale degenerative (spondiloză cervicală, dorsală şi lombară, artroze, poliartroze); afecţiuni reumatismale abarticulare; afecţiuni posttraumatice; afecţiuni neurologice centrale şi periferice; afecţiuni ginecologice; afecţiuni asociate (boli metabolice şi de nutriţie, boli endocrine).

Proceduri şi tratamente: Băi cu apă minerală în căzi şi bazine, cu posibilităţi de kinetoterapie; aplicaţii calde cu nămol; tratamente ginecologice cu ape minerale termale şi cu nămol cald; buvete pentru cură internă cu apă minerală; electro şi hidroterapie; aerosoli şi inhalaţii; bazin în aer liber cu apă minerală termală; săli de gimnastică medicală; masaj medical; saună. Tratamentele sunt efectuate de personal medical specializat. Turiştii trebuie să prezinte la hotel dovadă de asigurat (adeverinţă de la locul de muncă sau cupon de pensie) şi bilet de trimitere tip pentru servicii medicale în sistemul asigurărilor sociale de sănătate. În caz contrar, serviciile de tratament vor fi încasate la tarif pentru turist neasigurat iar turistul va fi obligat să achite diferenţa la recepţie.
Agrement/Sport în staţiune: Teren sintetic minifotbal, bazine şi piscine cu apă termală, călărie, biliard, tenis de masă, ATV-uri, discotecă. Recomandat pentru: tratament balnear; odihnă; cantonamente sportivi; consfătuiri; evenimente festive. În cazul în care turiştii nu prezintă biletul de trimitere, valoarea tratamentului este de 20 Lei / zi / persoană.
Opţional: Excursie la Peştera Urşilor, Peştera de Cristale de la Roşia şi Peştera Meziad.

Băile Felix, judeţul Bihor

HOTEL CRIŞANA ★★

Dotări generale: Restaurant 250 de locuri în sala principală şi 2 separeuri, parcare proprie cu plată.

Săli de conferinţă: 1 - o sală - 90 locuri şi diferite spaţii care pot fi puse la dispoziţie pentru organizarea de cocktail-uri, expoziţii, simpozioane, întâlniri de afaceri şi diverse mese festive.

Dotări camere: TV, baie cu cadă, balcon, telefon internaţional.

Număr total camere: 112 dincare single 2, duble 107 - cu 2 paturi sau pat matrimonial.

Apartamente: 3 - apartamentul este compus din dormitor şi living cu canapea extensibilă.

Servicii: Închiriere de autocare şi microbuse pentru excursii în împrejurimi precum şi a unei săli de sport aflată la o distanţă de 1 km de hotel.

Servicii masă: Se acordă în restaurantul Crişana, categoria I, micul dejun, prânzul şi cina în sistem bonuri valorice.

Fitness/Wellness/Sport: Piscină în aer liber - apă termominerală cu acces direct din hotel, bază tratament, sală fitness , masă de ping-pong.

Tratament: Tratament pentru boli reumatismale, acute şi cronice, inflamatorii şi degenerative, în boli neurologice, periferice şi sechele după accidente vasculare cerebrale (hemiplegii), tratament în afecţiuni post-traumatice (entorse, luxaţii, fracturi) şi în reumatismul ţesutului moale.

Secţii de tratament: Electroterapie, hidroterapie, masaj, kinetoterapie şi crenoterapie. Accesul la piscină este contra cost.

Opţional: Excursie la Peştera Urşilor, Peştera Vântului şi Unguru Mare, Peştera de Cristale de la Roşia şi Peştera Meziad, turul oraşului Oradea.

Băile Felix, judeţul Bihor

HOTEL PADIŞ ★★★

Dotări generale: Restaurant, parcare proprie, păstrare obiecte de valoare - gratuit, lift, bar de zi. Pe timpul verii hotelul dispune de terasă.

Dotări camere: TV, baie cu duş. Camerele renovate au mobilier recondiţionat şi dispun de frigider.

Număr total camere: 655, Duble: 637 - standard şi renovate. Toate camerele sunt cu două paturi.

Apartamente:18 - apartamentul este compus din living cu canapea neextensibilă şi dormitor cu pat matrimonial sau cu 2 paturi, capacitatea - max 3 adulţi.

Observaţii: Nu este permis accesul animalelor de companie. Ştrandul exterior funcţionează numai în perioada de vară iar accesul este contra cost: 15 Lei / zi / adult şi 10 Lei / zi / copil.

Servicii: Servicii gratuite: Informaţii turistice şi culturale; trezirea clienţilor la cerere; primirea şi transmiterea mesajelor şi a corespondenţei; informaţii privind orarul mijloacelor de transport; reviste şi ziare, pe hol, la dispoziţia turiştilor.

Servicii masă: Se acordă în cadrul restaurantului propriu în sistem fişă cont.

Facilităţi copii (în cameră cu 2 adulţi): 0-14 ani gratuit la cazare fără pat suplimentar. Hotelul nu dispunde de paturi suplimentare.

Fitness/Wellness/Sport: Bază tratament cu cabinete medicale.

Tratament: Se tratează afecţiuni reumatismale, neurologice şi ginecologice. Se folosesc ape minerale bicarbonatate, calcice, sodice şi magneziene.

Băile Felix, judeţul Bihor

HOTEL NICOLETA ★★★

Tarife începând de la
50,40 lei
/ persoană / noapte
/ loc în cameră dublă

Dotări generale: Restaurant, internet.
Dotări camere: Aer condiţionat, TV, baie cu duş, camerele sunt mochetate şi sunt împărţite în camere twin, matrimoniale şi matrimoniale + un pat suplimentar (triple).
Număr total camere: 16
Servicii masă: Se acordă în restaurantul propriu în regim „a la carte". În perioada 27.07 - 01.09 micul dejun este obligatoriu şi se serveşte sub formă de bufet suedez.
Fitness/Wellness/Sport: Piscină în aer liber, piscină acoperită.

Băile 1 Mai, judeţul Bihor

HOTEL PERLA ★★★

Tarife începând de la
113,34 lei
/ persoană / noapte
/ loc în cameră dublă
cu mic dejun

Dotări generale: Restaurant cu o capacitate de 160 de persoane, parcare proprie de 40 locuri (păzită şi supravegheată cu camere video), bar, terasă cu o capacitate de 80 de locuri, cafenea cu o capacitate de 40 de locuri.
Săli de conferinţă: 3 săli de conferinţă dotate cu ecran de proiecţie, video-proiector, flipcard iar în caz de solicitare şi sistem de sonorizare: sala Polivalentă 180 de locuri, sala Perla 60 de locuri, sala Amicii 15 locuri.
Dotări camere: Aer condiţionat, TV, minibar, baie cu duş, balcon sau terasă, internet wireless, uscător de păr, telefonie naţională şi internaţională, radio cu ceas, halat de baie.
Număr total camere 56 din care 48 duble 24 de camere cu pat matrimonial dispuse pe primul nivel, majoritatea cu balcon sau terasă şi 24 de camere cu 2 paturi, dispuse pe al doilea nivel, cu balcon franţuzesc, 8 apartamente dispuse pe primul şi pe al doile nivel şi sunt dotate cu balcon franţuzesc sau cu terasă. Apartamentul este compus dintr-un living cu o canapea extensibilă şi un dormitor cu pat matrimonial.
Servicii masă: Se acordă în restaurantul Perla, micul dejun în sistem bufet suedez, prânzul şi cina conform fiecărui pachet (masa în cont sau meniuri fixe, prestabilite).
Facilităţi copii (în camera cu 2 adulţi): Copiii cu vârsta cuprinsă între 0 - 6 ani beneficiază de gratuitate la cazare fără pat suplimentar.
Fitness/Wellness/Sport: SPA, teren sport mixt 2 terenuri de minifotbal cu gazon sintetic şi nocturnă, sală fitness, biciclete -închirieri biciclete, 2 bazine interioare cu apă termală, 2 jacuzzi interioare cu apă termală, 1 bazin semiolimpic exterior cu apă termală (25 metri lungime şi 2 metri adâncime), 1 bazin exterior de dimensiuni normale cu apă termală, 1 bazin exterior pentru copii cu apă termală (0.5 metri), 1 saună turcească (baia de aburi), 1 saună finlandeză (saună uscată), coafor, cosmetică, sală de fitness.

Stâna de Vale, județul Bihor

HOTEL IADOLINA ★★★

Tarife începând de la
75,90 lei
/ persoană / noapte
/ loc în cameră dublă
cu mic dejun

Dotări generale: Restaurant cu o capacitate de 104 locuri, parcare proprie, păstrare obiecte de valoare, bar de zi de 36 locuri, bar de noapte.
Dotări camere: TV, minibar, uscător de păr, cablu TV, telefon.
Număr total camere: 56 din care 1 single, 50 duble cu două paturi, 5 apartamente compuse din living şi dormitor.
Servicii masă: Se acordă în unitatea restaurant Iadolina, categoria I, în sistem bonuri valorice.
Fitness/Wellness/Sport: Sală fitness, saună, jacuzzi, băi plante, masaj, electroterapie.
Tratament: Bază de tratament şi refacere (saună / jacuzzi / băi plante / masaj / electroterapie/ fitness).
Distracție: Discotecă, club.

Stâna de Vale, județul Bihor

VILE IZVORUL MINUNILOR ★★★★

Tarife începând de la
569,25 lei
/ vilă / noapte
/ cu mic dejun

Dotări generale: Încălzire centrală, aer condiționat, bucătărie complet utilată.
Dotări camere: TV - cu satelit, minibar, baie cu duș - instalații de hidromasaj, balcon.
Număr total camere: 2, Apartamente: 1 - Vila este compusă din 1 dormitor, 1 living cu canapea extensibilă, 1 baie cu duș, 1 bucătărie complet utilată, terasă.
Servicii masă: Se acordă în restaurantul hotelului Iadolina.
Tratament: În Stana de Vale cu un profil endocrin şi nevroze: Oferă consultație medicală de specialitate, cu recuperare medicală pentru fiecare bolnav, prin electroterapie, hidroterapie, masaj, reflexoterapie, kinetoterapie şi crenoterapie (cură internă cu ape minerale), toate efectuate de personal calificat de specialitate. Cură profilactică activă: Baza de tratament din Stana de Vale dispune de saună, jacuzi, masaj general/reflexogen, aromoterapie, cromoterapie, duș subacval, saună, gimnastică medicală. Turiştii trebuie să prezinte la hotel dovadă de asigurat (adeverința de la locul de muncă sau cupon de pensie) şi bilet de trimitere tip pentru servicii medicale în sistemul asigurărilor sociale de sănătate. În caz contrar, serviciile de tratament vor fi încasate la tarif pentru turişti neasigurați iar turistul va fi obligat să achite diferența la recepție.

Stâna de Vale, județul Bihor

VILA LILIACUL ★★★★

uscător de păr.

Număr total camere: 5, Apartamente: 3 - dintre care 2 apartamente cu un dormitor şi living şi 1 apartament cu două dormitoare şi living. Garsoniere: 2.

Servicii masă: Se acordă în restaurantul hotelului Iadolina.

Tratament: În Stâna de Vale cu un profil endocrin şi nevroze: Oferă consultație medicală de specialitate, cu recuperare medicală pentru fiecare bolnav, prin: electroterapie, hidroterapie, masaj, reflexoterapie, kinetoterapie şi crenoterapie (cură internă cu ape minerale), toate efectuate de personal calificat de specialitate.

Cură profilactică activă: Baza de tratament din Stâna de Vale dispune de saună, jacuzi, masaj general / reflexogen, aromoterapie, cromoterapie, duș subacval, saună, gimnastică medicală.

Dotări generale: Parcare proprie, bucătărie complet utilată. Vila este aşezată pe 3 nivele, două având fiecare câte o garsonieră completă şi un apartament iar cel de-al treilea oferind un apartament cu bar.

Dotări camere: TV, frigider, baie cu cadă, baie cu duș, bucătărie, balcon,

Moneasa, judeţul Arad

HOTEL PARC ★★★

Tarife începând de la
85,68 lei
/ persoană / noapte
/ loc în cameră dublă
cu mic dejun

Dotări generale: Restaurant de 150 locuri, păstrare obiecte de valoare în seiful hotelului, bar de zi,

Săli de conferinţă: 4, o sală de 180 de locuri dotată cu videoproiector, ecran, flipchart, sonorizare, LCD, 3 săli cu capacitate de 20 - 30 de locuri fiecare.

Dotări camere: TV, minibar, baie cu cadă sau baie cu duş, internet, uscător de păr.

Număr total camere 94, din care 78 de camere clasificate la categoria 3 stele, 37 duble, 4 apartamente, 29 triple - camera dispune de 3 paturi simple.

Observaţii: Check-in începând cu orele: 14:00; check-out până la orele 12:00. La recepţie se achita taxa de staţiune (5 % din valoarea de cazare a primei nopţi). Nu sunt acceptate animalele de companie.

Servicii şi facilităţi: Contra cost: Room service, închiriere de jocuri distractive, închiriere de biciclete, servicii de telefonie, servicii de curăţătorie.

Servicii masă: Se acordă în restaurantul Parc, categoria I: micul dejun în sistem bufet suedez / meniu fix sau a la carte, dejun şi cina în sistem meniu a la carte.

Fitness/Wellness/Sport: Piscină acoperită cu apă mezotermală, SPA saună, jacuzzi, bază tratament, sală fitness, biciclete contracost.

Tratament: Foarte complexa baza de tratament a Hotelului Parc***, oferă o serie de proceduri balneare la preţuri fără concurenţa. Proceduri: unde scurte, curenti diadinamici, ionizare, curent trabert, electrostimulare, electrospastic, curent interferenţial, terapie cu laser, ultrasunete, magnetodiaflux, băi galvanice, cu bule, parafină, aerosol, kinetoterapie. Turiştii trebuie să prezinte la hotel dovadă de asigurat (adeverinţă de la locul de muncă sau cupon de pensie) şi bilet de trimitere tip pentru servicii medicale în sistemul asigurărilor sociale de sănătate. În caz contrar, serviciile de tratament vor fi încasate la tarif pentru turist neasigurat iar turistul va fi obligat să achite diferenţa la recepţie.

Distracţie: Sală de jocuri.

Atracţii turistice: Peştera Valea Morii, Peştera Liliecilor, cascada Boroaia, vârful Momuta şi ruinele cuptorului de topit fier, lacul cu nuferi termali.

www.starbt.ro

STAR Card

10 RATE FĂRĂ DOBÂNDĂ

pentru vacanța ideală cu STAR Card de la Banca Transilvania

BANAT

Sănătatea și relaxarea apelor termale împletite cu spectacololul Dunării la Cazane.

Băile Herculane, județul Caraș Severin

GRAND HOTEL MINERVA RESORT & SPA ★★★★

Situat în centrul staţiunii Băile Herculane, una din cele mai vechi staţiuni balneare ale lumii, celebră pentru miraculoasele ape termale, pune la dispoziţia oaspeţilor toate facilitățile pentru un sejur de odihnă, tratament sau business perfect.

Dotări generale: Restaurant, parcare proprie, acces persoane cu dizabilități, loc de joacă pentru copii, internet, păstrare obiecte de valoare - seif la recepție.

Săli de conferință: 2 - de 80 respectiv 200 locuri dotate cu: ecran proiecţie, 2 LCD Samsung, LED videoproiector digital, sonorizare ambientală tavan, 2 microfoane mobile, 2 microfoane tip lavaliera BOSCH, lumini dimmabile, prezidiu, auditoriu, iluminare perimetrală, scafe tavan cu lumini LED, echipament videoconferinţă, conectare prezentare video prin conectori, internet cablu & WiFi, flipchart și consumabile.

Dotări camere: Aer condiționat, TV, minibar, baie cu duș, balcon, internet, uscător de păr - halate, papuci, produse cosmetice.

Număr total camere: 185 din care duble 164 - 114 camere matrimoniale, 50 camere twin.

Apartamente: 13 - Acestea oferă un spaţiu de cazare divizat într-un living spaţios cu canapea extensibilă și un dormitor matrimonial, alături de un dressing generos.

Suite 8: compuse din două camere comunicante, concepute special pentru familiile cu copii, oferă un salon cu canapea extensibilă, birou de lucru, minibar, tv, wireless dar și dormitoare în varianta matrimonială. Papucii, halatele, uscătorul, produsele cosmetice sunt doar câteva elemente ce se regăsesc în băile dvs, pe lângă cele două balcoane aferente suitelor, care vă vor încânta simţurile prin aportul de aer proaspăt de munte și peisaje deosebite, în orice moment din zi sau din seară.

În prezent staţiunea Băile Herculane are un total de 15 izvoare termale și minerale care sunt folosite în exclusivitate pentru tratarea pacienţilor, majoritatea cu probleme reumatice sau nervoase. Izvoarele sunt însă și ele de mai multe feluri: termale fierbinţi cu conţinut de sulf, sodiu, clor, magneziu, calciu sau oligoelemente iar acţiunea lor este dublată de aerul ionizat negativ și atmosfera din jurul localităţii.

Servicii: Servicii suplimentare contra cost: Masaj de relaxare, proceduri beauty, masaj cu pietre vulcanice, reflexoterapie, băi aromate cu plante.

Servicii masă: Restaurantul „Sarmis" decorat în stil clasic, cu o capacitate de servire de 200 persoane, combină spaţiile deschise cu separeuri discrete oferind intimitate și confort, în timp ce Restaurantul „Dacia" dorește să vă fie alături pentru evenimentele speciale din viaţă, aniversări, simple petreceri între prieteni, sau cine festive corporate. Fiecare dintre cele două restaurante are deschidere către o terasă în aer liber, unde în sezonul de vară puteţi servi de la aperitive și până la deserturi, toate acompaniate de vinuri și băuturi alese cu grijă.

Fitness/Wellness/Sport: Piscina acoperită - bazin înot semiolimpic, jacuzzi, băi Kneipp, SPA - 5 saune (uscată, umedă - Hammam, infraroşu, saună salină, biosaună) hidroterapie, bază tratament, sală fitness , bazin copii.

Tratament: Se efecteaza în baza proprie Balneo Minerva: electroterapie, ultrasunete, băi de sulf, magnetoterapie, ozonoterapia, aerosoli, împachetări în parafină, kineto, unde scurte, băi de plante, laser, băi galvanice, reflexoterapie, băi cu CO_2 și bule.

Băile Herculane, județul Caraș Severin

HOTEL AFRODITA RESORT & SPA ★★★★

Dotări generale: Restaurant 350 locuri, parcare proprie cu pază gratuită, acces persoane cu dizabilități, internet wireless gratuit, păstrare obiecte de valoare, Front Desk 24 h, camera pentru bagaje, Bar de zi (Lounge bar - 50 locuri).

Săli de conferință: 2 - O sală cu capacitate de 250 locuri, dotată cu ecran proiecție, videoproiector, flip-chart, sistem audio, sistem traducere simultană, laptop, televizor, DVD player, iar cealaltă cu o capacitate de 50 locuri.

Dotări camere: Aer condiționat în camerele premium și apartamente, TV LCD, minibar, baie cu duș - halat baie, balcon, internet, uscător de păr, telefon.

Număr total camere: 220 din care 20 single, 190 duble twin sau matrimoniale și 10 apartamente.

Servicii masă: Se acordă în restaurantul propriu, micul dejun bufet suedez, prânzul și cina în sistem a la carte conform listei de meniuri.

Fitness/Wellness/Sport: Piscină cu apă termală cu acces gratuit.

Tratament: Centrul Welness vă oferă posibilitatea de a evada din stresul vieții moderne și de a intra într-o oază de calm și pace, unde tot ceea ce contează este persoana dumneavoastră. Dotări: Piscina interioară, cascadă pară, Jacuzzi, saună, masaj, șezlonguri cu hidromasaj în piscină, mini piscină pentru copii, zonă de relaxare prin cromomeloterapie.

Băile Herculane, județul Caraș Severin

HOTEL DIANA ★★★

Dotări generale: Restaurant, parcare proprie.
Săli de conferință: 1.
Dotări camere: TV, minibar, seif - (în apartamente), baie cu duș, uscător de păr, telefon.
Număr total camere: 210, single: 20, duble: 180.
Apartamente: 10 - apartamentul este compus din living şi dormitor.
Observaţii: Check-in începând cu ora 14:00; check-out până la ora 12:00. Acces liber piscină.
Servicii masă: Se acordă în restaurantul Diana, categoria 3 stele,micul dejun bufet suedez, prânz sau cină în sistem meniu stabilit sau meniu „a la carte".
Fitness/Wellness/Sport: Piscină acoperită, bază tratament, sală fitness.
Tratament: Boli ale aparatului locomotor şi ale sistemului nervos periferic, afecțiuni ale aparatului respirator, afecțiuni ginecologice cronice, diabet zaharat incipient, intoxicații cu metale grele, boli digestive, afecțiuni ale ochilor.
Consultații medicale: Electroterapie, hidroterapie, masoterapie, kinetoterapie, geriatrie, cosmetică geriatrică
Turiştii trebuie să prezinte la hotel dovadă de asigurat (adeverința de la locul de muncă sau cupon de pensie) şi bilet de trimitere tip pentru servicii medicale în sistemul asigurărilor sociale de sănătate. În caz contrar, serviciile de tratament vor fi încasate la tarif pentru turişti neasigurați iar turistul va fi obligat să achite diferența la recepție.

Băile Herculane, judeţul Caraş Severin

HOTEL FERDINAND ★★★

Prin modul în care este amenajat şi dotat precum şi prin amplasament, hotelul oferă condiţii optime pentru grupuri organizate atât pentru turism cât şi afaceri.

Dotări generale: Restaurant 84 locuri, parcare proprie păzită GRATUITĂ, păstrare obiecte de valoare, bar de zi, bar la mansardă şi în grădină / terasă, braserie, grădină de vară - terasă în stil românesc, mini-magazin, miniclub pentru copiii cu vârstele între 3 - 12 ani, dotat cu spaţiu de joacă pentru cei mici, un mini-cinema, posibilitate de karaoke, este supravegheat de personal specializat.

Săli de conferinţă: 1 - minim 100 locuri, dotată cu: retroproiector, flipchart, instalaţie de sonorizare, ecran de proiecţie, etc.

Dotări camere: Aer condiţionat CENTRAL, TV cablu, minibar, baie cu duş, internet WIRELESS, uscător de păr, halate de baie, climatizare, telefon cu acces direct la liniile internaţionale.

Număr total camere: 52 - duble: 47; apartamente: 5 - apartamentele sunt compuse dintr-un living cu o canapea extensibilă şi respectiv o cameră dublă cu pat matrimonial. Cabinele de duş din apartament sunt dotate cu hidromasaj.

Servicii: Servicii suplimentare gratuite: Piscină, sală de fitness, parcare. Servicii suplimentare contra cost: Saună, masaj anticelulitic, de relaxare, spălătorie, excursii, drumeţii.

Observaţii: Turiştii vor achita la recepţia hotelului taxa de staţiune.

Servicii masă: Se acordă în unitatea restaurant Ferdinand, categoria I, mic dejun în sistem bufet suedez, dejun şi cină fişă cont.

Fitness/Wellness/Sport: Piscină terapeutică (accesul copiilor cu vârsta până la 18 ani este interzis), bază tratament, sală fitness, saună, jacuzzi, solar.

Băile Herculane, județul Caraș Severin

HOTEL GOLDEN SPIRIT ★★★

Tarife începând de la
68,42 lei
/ persoană / noapte
/ loc în cameră dublă
cu mic dejun

Adresa: Băile Herculane, strada Castanilor, nr.1, Caraş-Severin.
Dotări generale: Restaurant, parcare proprie, loc de joacă pentru copii - pe terasă pentru sezonul de vază, internet.
Dotări camere: TV, minibar, baie cu duș, balcon, internet, uscător de păr.
Număr total camere: 26 - cu diferite grade de confort. Duble: 26 - 7 camere duble CONFORT: mobilier din lemn masiv, uscător de păr, telefon, minibar, TV LCD, birou de lucru, acces internet wirless, balcon; 6 camere duble PREMIUM GOLD: uscător de păr, telefon, minibar, TV LCD, birou de lucru, acces internet wirless, balcon, aer condiționat, acces pe bază de card; 10 camere duble matrimoniale şi 3 duble twin GOLD: uscător de păr, telefon, minibar, TV LCD, birou de lucru, acces internet wirless, balcon.
Servicii masă: Serviciile de masă se acordă în restaurantul propiu sub formă de meniu fix. Se poate servi mic dejun şi cină.
Fitness/Wellness/Sport: Piscină cu apă termală - capacitate 30 persoane, baza tratament - propie pentru fizioterapie.

Golden Spirit este un hotel elegant de 3 stele din Băile Herculane. Acesta este localizat în centrul stațiunii, într-o zonă liniştită de pe malul râului Cerna. Stațiunea Băile Herculane este vizitată des de turişti care vor să profite de câteva zile de relaxare.

Băile Herculane, județul Caraș Severin

HOTEL SARA'S SONS ★★★

Tarife începând de la
65,17 lei
/ persoană / noapte
/ loc în cameră dublă
cu mic dejun

Adresa: Băile Herculane, Str. Complexelor nr.5 A.
Dotări generale: Restaurant, parcare proprie, internet.
Dotări camere: Aer condiționat, TV, minibar, baie cu duș, balcon, uscător de păr.
Număr total camere: 22
Duble:20 - dotate cu două paturi (unul de 140 cm. şi unul de 90 cm.), aer condiționat, minibar, LED TV, Wi-Fi, balcon propriu.
Apartamente: 2 - dotate cu un living cu canapea extensibilă şi un dormitor cu două paturi (unul de 140 cm. şi unul de 90 cm).
Servicii masă: Serviciile de masă se acordă în restaurantul propriu în sistem bonuri valorice.
Fitness/Wellness/Sport: Piscină acoperită, bază tratament.
Tratament: Bază de tratament propie.
Atracții turistice: Cheile Tesnei, trasee pentru alpinism, Parcul Natural Domogled, Valea Cernei (relief carstic), Palatul Coronini, Grota cu aburi, Şapte Izvoare, Grota Haiducilor, ruinele Castrului Roman Drobeta, ruinele Cetății Sarmisegetuza, Muzeul Nicolae Cena, Peştera Hoților, Statuia lui Hercule, Cascada Cociu.

Băile Herculane, județul Caraș Severin

HOSTEL SARA'S SONS ★★★

Tarife începând de la
52,13 lei
/ persoană / noapte
/ loc în cameră dublă
cu mic dejun

Dotări generale: Restaurant - 80 locuri, păstrare obiecte de valoare - in seiful recepției, fax, copiator, terasă - 50 locuri, bar de zi, bar de noapte.
Dotări camere: Aer condiționat, TV - cablu, minibar, baie cu duș, telefon.
Număr total camere: 28 - 9 camere cu pat matrimonial, 6 camere cu pat de 160 cm şi 3 camere cu pat de 140 cm, 9 camere cu două paturi: un pat de 140 cm şi un pat de 90 cm.
Duble: 27
Apartamente: 1 - apartamentul este compus din dormitor şi living cu canapea extensibilă.
Observații: Se asigură acces la bazinele cu apă termală (în sezon).
Servicii masă: Serviciile de masă se acordă în restaurantul propriu în sistem bonuri valorice.
Fitness/Wellness/Sport: Piscină în aer liber - 3 piscine cu apă termală - 2 piscine pentru adulți şi 1 piscină pentru copii, dotate cu şezlonguri şi umbrele, sală fitness.

Băile Herculane, județul Caraș Severin

PENSIUNEA JOJO

★★★★

Dotări generale: Restaurant, parcare proprie.
Săli de conferință: 1.
Dotări camere: TV, minibar, seif - (în apartamente), baie cu duș, uscător de păr, telefon.
Număr total camere: 210, single: 20, duble: 180.
Apartamente: 10 - apartamentul este compus din living şi dormitor.
Observaţii: Check-in începând cu ora 14:00; check-out până la ora 12:00. Acces liber piscină.
Servicii masă: Se acordă în restaurantul Diana, categoria 3 stele,micul dejun bufet suedez, prânz sau cină în sistem meniu stabilit sau meniu „a la carte".
Fitness/Wellness/Sport: Piscină acoperită, bază tratament, sală fitness.
Tratament: Boli ale aparatului locomotor şi ale sistemului nervos periferic, afecțiuni ale aparatului respirator, afecțiuni ginecologice cronice, diabet zaharat incipient, intoxicații cu metale grele, boli digestive, afecțiuni ale ochilor.
Consultații medicale: Electroterapie, hidroterapie, masoterapie, kinetoterapie, geriatrie, cosmetică geriatrică
Turiştii trebuie să prezinte la hotel dovadă de asigurat (adeverința de la locul de muncă sau cupon de pensie) şi bilet de trimitere tip pentru servicii medicale în sistemul asigurărilor sociale de sănătate. În caz contrar, serviciile de tratament vor fi încasate la tarif pentru turişti neasigurați iar turistul va fi obligat să achite diferența la recepție.

Băile Herculane, județul Caraș Severin

HOTEL ROMAN ★★

Dotări generale: Restaurant, parcare proprie, lift, cabinete medicale, bar de zi, terase, salon de cosmetică, coafor, frizerie, casă de schimb valutar.
Săli de conferință: 1 - O sală cu capacitate de 120 locuri.
Dotări camere: TV, baie cu cadă, baie cu duș, telefon.
Număr total camere: 182 din care single: 29, duble: 146, apartamente: 7 - apartamentul este compus din dormitor şi living.

Observaţii: Taxa de stațiune se va plăti la recepția hotelului.
Servicii masă: Se acordă în unitatea restaurant Roman, categoria I, în sistem bonuri valorice.
Fitness/Wellness/Sport: Piscină acoperită, bază tratament, sală de gimnastică, saună finlandeză.
Tratament: Boli ale aparatului locomotor şi ale sistemului nervos periferic, sechele după traumatisme ale aparatului locomotor, afecțiuni ale aparatului respirator, afecțiuni ginecologice cronice, intoxicații cu metale grele, boli digestive, afecțiuni ale ochilor, sindrom supraponderal. Turiştii trebuie să prezinte la hotel dovadă de asigurat (adeverință de la locul de muncă sau cupon de pensie) şi bilet de trimitere tip pentru servicii medicale în sistemul asigurărilor sociale de sănătate. În caz contrar, serviciile de tratament vor fi încasate la tarif pentru turişti neasigurați iar turistul va fi obligat să achite diferența la recepție. Sâmbătă şi Duminică nu se efectuează tratament.

Băile Herculane, județul Caraș Severin

HOTEL DOMOGLED ★★★

Dotări generale: Restaurant, parcare proprie, bar de zi, bar de noapte, terasă, salon coafură şi frizerie.
Săli de conferință: 1.
Dotări camere: TV, frigider, baie cu duș, balcon - doar o parte din camere dispun de balcon, telefon, încălzire centrală.

Număr total camere: 138, din care 13 single şi 125 duble.
Servicii masă: Se asigură în restaurantul propriu în sistem fișă cont.
Fitness/Wellness/Sport: Bază tratament, saună, sală de sport, bowling.
Tratament: Indicații terapeutice: Boli ale aparatului locomotor, boli ale sistemului nervos periferic, boli de piele, intoxicații cu plumb şi alte metale grele, boli ale aparatului respirator, afecțiuni ginecologice, boli ale tubului digestiv şi glandelor anexe, boli de nutriție, unele boli ale rinichilor şi căilor urinare. Turiştii trebuie să prezinte la hotel dovadă de asigurat (adeverința de la locul de muncă sau cupon de pensie) şi bilet de trimitere tip pentru servicii medicale în sistemul asigurărilor sociale de sănătate. În caz contrar, serviciile de tratament vor fi încasate la tarif pentru turişti neasigurați iar turistul va fi obligat să achite diferența la recepție.
Distracție: Cicloturism, biliard.

Băile Herculane, județul Caraș Severin

HOTEL DACIA ★★

Hotelul Dacia are cea mai mare capacitate de cazare din stațiunea Băile Herculane fiind situat în Parcul Vicol.

Dotări generale: Restaurant, parcare proprie - cu plată, animalele de companie acceptate, păstrare obiecte de valoare, bar de zi, zona lounge, lift, frizerie, coafor, cabinet medical, punct farmaceutic, bibliotecă, sală de spectacole - 300 de locuri, discotecă, sală de biliard, tenis de masă.

Dotări camere: TV, baie cu duș, telefon.

Număr total camere: 345. Duble: 341. Apartamente: 4.

Săli de conferință: 1 - şi un amfiteatru de 300 de locuri.

Servicii: Recepție non stop, cameră bagaje, fax / copiator, ascensoare, servicii spălătorie, comenzi taxi, curier.

Servicii masă: Se oferă în restaurantul propriu în sistem a la carte. Restaurantele Dacia şi Orizont, având o capacitate totală de 660 de locuri sunt locaţia ideală pentru evenimente private.

Facilități copii: Loc de joacă pentru copii.

Fitness/Wellness/Sport: Bază tratament, bazin interior pentru tratament, saună, jacuzzi, salină, sală fitness.

Tratament: Bază de tratament: Asigură tratamente complexe pentru afecțiuni: Reumatismale inflamatorii (spondilită anchilozantă), reumatismale degenerative (spondiloză cervicală, dorsală, lombară), posttraumatice, neurologice periferice (pareze şi paralizii), afecțiuni asociate (ginecologice,respiratorii,dermatologice) şi metabolice.

Proceduri şi tratamente: Băi cu ape minerale termale sulfuroase şi clorurosodice atât în căzi, cât şi în bazine, cu posibilități de kinetoterapie, inhalații cu aerosoli, electro şi hidroterapie, săli de gimnastică medicală, masaj medical, kinetoterapie, crenoterapie, salină artificială, saună.

Observaţii: SOCIETATEA NU ARE CONTRACT CU CASA DE ASIGURĂRI OPSNAJ, prin urmare aceste bilete nu sunt decontabile. Turiştii trebuie să prezinte la hotel dovadă de asigurat (adeverința de la locul de muncă sau cupon de pensie) şi bilet de trimitere tip pentru servicii medicale în sistemul asigurărilor sociale de sănătate. În caz contrar, serviciile de tratament vor fi încasate la tarif pentru turişti neasigurați iar turistul va fi obligat să achite diferența la recepție.

Distracție: Discotecă, bowling, tenis de masă, biliard, darts, trasee turistice, excursii organizate.

Atracții turistice: Cheile Tesnei, trasee pentru alpinism, Parcul Natural Domogled, Valea Cernei (relief carstic), Palatul Coronini, Grota cu aburi, Şapte Izvoare, Grota Haiducilor, ruinele Castrului Roman Drobeta, ruinele Cetății Sarmisegetuza, Muzeul Nicolae Cena, Peştera Hoților, Statuia lui Hercule, Cascada Cociu.

Buziaș, județul Timiș

HOTEL PARC

★★★

Tarife începând de la
119,90 lei
/ persoană / noapte
/ loc în cameră dublă
cu mic dejun

Hotelul este situat la 800 m de centrul stațiunii şi 2,5 km de gară. Buziaşul este singura stațiune de interes național din vestul țării care are ca profil terapeutic bolile cardiovasculare, folosind în procedurile de tratament factorii naturali de cură, la care pacienții nu au acces în cabinetele de fizioterapie sau secțiile de recuperare din orașe sau din bazele de tratament al altor stațiuni: Apa minerală carbogazoasă folosită în cură externă sub formă de băi cu apă minerală încălzită şi în cură internă de la buvetele din parc; Aeroionozarea, concentrația aerului similară unei altitudini de 1000 m, deşi stațiunea este situată la o altitudine de 128 m, bioclimatul fiind propice pentru tratament şi odihnă.

Grupe de afecțiuni ce se pot trata: Cardiovasculare (arteriopatie obliterantă, arteriopatie ischemică cronică, hipertensiune arterial, valvulopatii, boli ale venelor), neurologice, digestive, afecţiuni renale, circulatorii.

Dintre stațiunile cu profil cardiovascular, Buziaşul dispune de bioclima cea mai potrivită pentru odihnă, iar aeroionizarea constituie prin ea însăşi o formă de tratament în afecțiunile cardiovasculare.

Adresa: Buziaş, str. Avram Iancu nr. 12, cod 305100, jud. Timiş.

Hotelul Parc este recomandat: Persoanelor care necesita tratament pentru afecțiunile cardiovasculare; persoanelor care practică turismul de întreținere / wellness; sportivilor pentru recuperare sau odihnă; companiilor pentru organizarea de conferințe, teambuilding-uri; celebrării de evenimente festive (ex. Revelion).

Dotări generale: Restaurant - 290 locuri, parcare proprie - gratuita în limita locurilor disponibile, acces persoane cu dizabilități, păstrare obiecte de valoare, bar de zi, terasă.

Săli de conferință: 2 - cu o capacitate de 30-100 locuri, complet dotate şi utilate. Dispune de încă un centru de conferințe cu o capacitate de 300 locuri, care a fost inaugurat în anul 2009. Acest centru nou de conferințe, complet dotat şi utilat, se află la o distanță de aproximativ 100 m față de complexul hotelier.

Dotări camere: TV, minibar, baie cu cadă, balcon - camerele dinspre parcare, internet - wireless, telefon.

Număr total camere: 140. Duble: 136 - 109 camere cu două paturi şi 27 camere cu pat dublu.

Apartamente: 4 - apartamentul este compus din living şi dormitor.

Observații: Check-in începând cu ora 14:00; check-out până la ora 12:00.

Nu se acceptă animale de companie.

Servicii: Gratuite: Trezirea turiştilor, presă. Servicii cu plată: Spălătorie.

Servicii masă: Se acordă în unitatea restaurant Parc, categoria I, în sistem „a la carte".

Fitness/Wellness/Sport: Piscină acoperită - cu apă încălzită, de dimensiuni semiolimpice, bază tratament, sală fitness, saună, masaj, jacuzzi.

Tratament: Hipertensiune arterială, circulație periferică şi afecțiuni asociate cardiopatiei ischemice, băi cu dioxid de carbon, mofete; proceduri: băi cu apă minerală în cadă (26 cabine), fizioterapie (16 cabine) hidroterapie, gimnastică medicală, masaj, saună, EKG, cură internă, cură de teren. Turiştii trebuie să prezinte la hotel dovadă de asigurat (adeverință de la locul de muncă sau cupon de pensie) şi bilet de trimitere tip pentru servicii medicale în sistemul asigurărilor sociale de sănătate. În caz contrar, serviciile de tratament vor fi încasate la tarif pentru turist neasigurat iar turistul va fi obligat să achite diferența la recepție.

Atracții turistice: Colonada acoperită, unică în Europa, construită în stil oriental în anul 1875; Ştrandul, primul ştrand cu apă minerală din Europa datând din anul 1874; Muzeul Balnear primul muzeu de acest gen din România; Colecția de artă populară Iula Florea Troceanu ce cuprinde piese caracteristice artei populare bănățene. Ochiul Beiului; Cascada Beusnita; Lacul Dracului; Cascada Şuşară; Mănăstirea Nera; Cheile Nerei.

Buziaș, județul Timiș

HOTEL PHOENIX CONFERENCE & SPA BUZIAȘ ★★★★

Tarife începând de la
150,15 lei
/ persoană / noapte
/ loc în cameră dublă
cu mic dejun

Hotelul este situat în stațiunea Buziaș - singura stațiune de interes național din vestul țării care are ca profil terapeutic bolile cardiovasculare, folosind în procedurile de tratament factorii naturali de cură, la care pacienții nu au acces în cabinetele de fizioterapie sau secțiile de recuperare din orașe sau din bazele de tratament al altor stațiuni:

- Apa minerală carbogazoasă folosită în cura externă sub formă de băi cu apă minerală încălzită și în cura internă de la buvetele din parc;
- Mofetele, emanații de CO benefice pentru circulația periferică;
- Aeroionozarea, concentrația aerului similară unei altitudini de 1000 m, deşi stațiunea este situată la o altitudine de 128 m, bioclimatul fiind propice pentru tratament şi odihnă.

Grupe de afecțiuni ce se pot trata: Cardiovasculare (arteriopatie obliterantă, arteriopatie ischemică cronică, hipertensiune arterial, valvulopatii, boli ale venelor), neurologice, digestive, afecţiuni renale, circulatorii.

Dintre stațiunile cu profil cardiovascular, Buziaşul dispune de bioclima cea mai potrivită pentru odihnă, iar aeroionizarea constituie prin ea însăşi o formă de tratament în afecțiunile cardiovasculare.

Sunteți în căutarea unei locații pentru organizare congres, conferință sau cazare pentru delegații?

Conferințe şi evenimente de până la 300 de persoane pot fi găzduite în cadrul centrului internațional de conferințe.

Non smoking hotel.

Dotări generale: Restaurant, parcare proprie - gratuită, acces persoane cu dizabilități - rampă de urcare, internet, păstrare obiecte de valoare, bar, cafenea, recepție non - stop, lift, încălzire centrală, depozitare bagaje, grădină şi terasă în curs de amenajare, servicii medicale.

Săli de conferință: 1 - cu o capacitate de 300 locuri şi dotată cu sistem black-out, internet de mare viteză, ecrane pentru proiecții, videoproiectoare, flipcharturi, smart board, sistem de traducere simultană la cerere, facilități de coffee-break.

Dotări camere: Aer condiționat, TV, minibar, seif, baie cu duș, internet - wi-fi, uscător de păr, camere izolate fonic.

Număr total camere: 45, Duble: 43 - care funcționează şi că duble în regim single.

Apartamente: 2.

Observaţii: Hotelul este prevăzut cu sistem de supraveghere video. Toate camerele sunt pentru nefumători. Check-in începând cu ora 14:00; check-out până la ora 12:00. Nu se acceptă animale de companie.

Servicii: contra cost: Transfer aeroport, facilități banchet, business center, serviciul de călcat îmbrăcăminte.

Servicii masă: Masa se serveşte în unitatea restaurant Phoenix, categoria 4 *, micul dejun în stem bufet, prânzul şi cina în suntem a la carte.

Sasca Romană, județul Caraș Severin

PENSIUNEA CHEILE NEREI ★★★

Tarife începând de la
76,73 lei
/ persoană / noapte
/ loc în cameră dublă
cu mic dejun

Situare: Pensiunea este situată la 1 km de comună Sasca Montană, în satul Sasca Romană.
Adresa: Sasca Romana nr. 55, județul Caras Severin.
Dotări generale: Restaurant, parcare proprie, loc de joacă pentru copii, internet, bar, terasă.
Dotări camere: TV, baie cu duș.
Număr total camere: 25 - Duble: 20 - dintre care 5 camere cu două paturi şi 15 camere cu pat matrimonial; Triple: 5 - dintre care 4 camere triple cu 1 pat matrimonial şi unul separat şi 1 cameră triplă cu 3 paturi separate.
Servicii masă: Se acordă în restaurantul propriu.
Fitness/Wellness/Sport: Piscină în aer liber.
Distracție: Rafting, tir cu arcul, tirolieană - rapel.
Atracții turistice: Parcul Național Cheile Nerei - Beusnita; Cascada Văioaga; Lacul Ochiul Beiului; Cascada Beusnita; Lacul Dracului; Cascada Şuşară; Mănăstirea Nera; Cheile Nerei.

Pensiunea CHEILE NEREI oferă o atmosferă deosebită, în care pitorescul munților, foşnetul pădurii şi sursurul Nerei se îmbină perfect cu ospitalitatea gazdelor şi cu condiții excelente de cazare.

CARD AVANTAJ

TE RELAXEZI ȘI MAI MULT DACĂ PLĂTEȘTI TREPTAT.

6 RATE fără dobândă* prin CardAvantaj.

EXIMTUR COMPANIA DE CĂLĂTORI

UNIGLOBE Global Partner

*Dobânda zero se aplică dacă se achită lunar suma totală de plată, astfel cum este evidențiată în extrasul de cont emis de către Bancă.
Pentru un card de credit CardAvantaj MasterCard Standard / Visa Classic cu o limită de credit de 5.367 lei, dobânda fixă este de 28%/an, rata lunară de plată este de 512,57 lei, iar dobânda anuală efectivă (DAE) este de 38,94%, fiind calculată pentru suma menționată mai sus retrasă în întregime în prima zi de la un ATM Credit Europe Bank (România) S.A. și rambursată în 12 rate lunare egale. Valoarea totală plătibilă este de 6.307,27 lei incluzând dobânda, comisionul anual de administrare cont curent de card în valoare de 49 lei și costul de utilizare a mijlocului de plată în valoare de 107,69 lei.
Cardul de credit CardAvantaj este emis de Credit Europe Bank (România) S.A.

BUCOVINA

Patrimoniu cultural mondial, smerenie și seninătate.

Gura Humorului, județul Suceava

HOTEL BEST WESTERN BUCOVINA ★★★★

Tarife începând de la
120,96 lei
/ persoană / noapte
/ loc în cameră dublă
cu mic dejun

Hotelul Best Western Bucovina 4* aflat în oraşul Gura Humorului, la 35 de km de Suceava şi la 5 km distanță de Mănăstirea Voroneț și 4 km de Mănăstirea Humorului, înconjurat de obcini domoale, pe cursul râului Humor, hotelul Best Western Bucovina, vă oferă condiții foarte bune de cazare, la standardele internaționale ale unui hotel de 4 stele. Best Western Bucovina pune la dispoziția oaspeților camere dotate modern, cu privelişte deosebită, o ambianță caldă şi tradițională ce se îmbină armonios cu facilități de cazare ale secolului XXI.

Dotări generale: Restaurant - 3 restaurante: Restaurant Casa cu Pridvor, Restaurantul Naturalis şi Hanul Ariniş, parcare proprie, acces persoane cu dizabilități, loc de joacă pentru copii, animalele de companie acceptate, păstrare obiecte de valoare, Lobby bar - 60 locuri, bar - terasă.

Săli de conferință: 5 - Sala Tisa - 280 locuri; Sala Mesteacanul - 60 locuri; Sala Bradul - 20 locuri; Sala Alunul - 70 locuri; Sala Arţarul - 60 locuri. Sălile de conferință sunt dotate cu: ecran de proiecție, videoproiector, sonorizare şi microfoane, internet wireless, flipchart şi consumabile.

Dotări camere: TV, minibar, baie cu duş, internet - wireless, uscător de păr, acces cu card electronic.

Număr total camere: 130; Single: 38; Duble: 86 - din care: 60 camere twin, 24 camere cu pat matrimonial, 2 camere VIP – twin; Apartamente: 2; Apartamente junior: 4.

Servicii: Concierge, trezirea turiştilor, secretariat şi spălătorie (contra cost).

Servicii masă: 2 restaurante, terasă.

Facilități copii: Spațiul de joacă „Best Play" pentru copii este un loc viu colorat, cu decoruri şi animații din poveşti, muzica şi multă veselie (deschis de Luni - Vineri între orele 16:00 - 21:30 şi Sâmbăta - Duminica între orele 10:00 - 21:30). Copii care nu au împlinit vârsta de 3 ani vor fi însoțiți obligatoriu de un adult.

Fitness/Wellness/Sport: SPA: sală fitness, saună finlandeză, saună umedă, jacuzzi, hammam şi masaj.

Tratament: Centrul „Vitality Spa & Wellness" inaugurat la sfârşitul anului 2014, pune la dispoziția clienților o cameră în care a fost amenajată o salină de suprafață, cu sare de la salina Praid, de asemenea există 2 cabinete în care se realizează tratamente corporale cu produse 100% naturale şi vegetale. Clienții se pot bucura şi de tratamente pentru tonifiere şi reechilibrare energetică cu metale prețioase, tratamente anti-age şi alte ritualuri menite să readucă armonia trup - minte - suflet.

Distracție: Biliard, închirieri jocuri de societate. În apropiere se afla zona de schi Şoimul şi centrele de agrement Parcul Ariniş şi Parcul Aventura fiind la cel mult 10 minute de mers pe jos.

Atracții turistice: Mănăstirea Putna, biserica Arbore, mănăstirea Voroneț, mănăstirea Moldovița, mănăstirea Sucevița, mina de la Cacica, muzeul Oului din Vamă, muzeul Satului Bucovinean.

Gura Humorului, județul Suceava

HOTEL TOACA BELLEVUE ★★★★

Dotări generale: Restaurant - 250 locuri, parcare proprie - 200 locuri, supravegheată video, loc de joacă pentru copii, păstrare obiecte de valoare, lobby-bar de 40 locuri, terasă.

Săli de conferință: 2 - sală conferințe de 80 locuri, dotată cu conexiune wifi internet gratuită, videoproiector, ecran şi flipchart. Coffe breaks, prânzuri şi cină buffet.

Dotări camere: TV, minibar, baie cu duș, internet - fibra optică, telefon.

Număr total camere: 35 Duble: 30 - dintre care 26 camere cu două paturi şi 4 camere cu pat matrimonial.

Apartamente: 2 - apartamentul este compus din living cu canapea extensibilă şi dormitor.

Garsoniere: 3 - garsonierele dispun de canapea extensibilă.

Servicii masă: Se acordă în restaurantul propriu, a la carte, cu preparate din bucătăria bucovineană şi internațională. De asemenea fermă proprie asigura prepararea mâncărurilor tradiționale.

Fitness/Wellness/Sport: Teren sport mixt, teren de fotbal, închiriere ATV, rafting, parapanta, tir cu arcul în Aventura Parc, snowmobile, pârtia „Şoimul" dotată cu telescaun de 1280m, paintball, călărie.

Distracție: Masă de ping pong, biliard, închirieri rummy, table, tururi de mănăstiri cu ghid specializat, plimbări cu sania cu cai, cu caleașca şi căruța tradițională bucovineana, plimbare cu balonul. Pentru acces la piscină se poate vizita Parcul Ariniş, bazinul Sălii Polivalente, bazin pentru copii, saună, jacuzzi, masaj de relaxare.

Atracții turistice: Parcul de aventuri Escalada Gura Humorului, Pârtia ski Şoimul Gura Humorului, Rezervația naturală Piatra Pinului, Mănăstirea Humor, Mănăstirea Voroneț, Rezervația Fânețele seculare de la Frumoasa.

Gura Humorului, județul Suceava

PENSIUNEA LA CONAC ÎN BUCOVINA ★★★★

Dotări generale:1 restaurant de nefumători: 90 de locuri, bar şi zona lobby-bar dotată cu canapele, fotolii, şemineu şi televizoare pentru petrecerea timpului liber: 40 de locuri, loc de joacă interior dotat cu topogan, măsuțe şi scaunele, jucării, televizor, parcare proprie supravegheată video.

Săli de conferință: 1 - 40 locuri dotată cu ecran de proiecție, videoproiector, flipchart.

Dotări camere: Wi-fi, minibar, TV LED HD, telefon, uscător păr, baie cu cabină de duş, balcon, încălzire centrală pe lemne, sezor fum în camere, mochetă, papuci de casă, cosmetice gama LUX.

Număr total camere: 22 din care, Duble / Twin: 16, Garsoniere: 4 cu pat matrimonial, Apartamente: 2.

Servicii masă: Se acordă în restaurantul de nefumători cu meniu tradițional, potrivit pentru a servi masa a la carte, dar şi pentru organizări de evenimente private, petreceri corporate. Tersă exterioară cu 40-50 de locuri.

Facilități copii: (în camera cu 2 adulți): Serviciile pentru copiii mai mici de 4 ani cazați în camera părinților sunt gratuite; loc de joacă interior în imediat apropiere a zonei lobby-bar, astfel încât părinții se relaxează şi copiii se pot juca în voie; spațiul este dotat cu topogan, măsuțe şi scaune, jucării, televizor. Locul de joacă exterior este dotat cu 2 topogane, bară de cățărat, groapă de nisip. leagăne, căsuțe în copac cu topogan.

Fitness/Wellness/Sport: SPA, jacuzzi de 6 persoane, saună, sală masaj, aparate fitness.

Distracție: Biliard, căsuța țărănească pentru petreceri câmpenești.

Atracții turistice: Pârtia Şoimul, Salina Cacica, Parcul Național Călimani, Cetatea de scaun, Muzeul Obiceiurilor Populare, Mănăstirea Putna, Mănăstirea Sucevița, Mănăstirea Moldovița, Mănăstirea Humorului, Mănăstirea Voroneț, Airsoft, Tir cu arcul, Aventura Parc, Piscina Ariniş, Catedrala Naşterea Maicii Domnului.

Gura Humorului, judeţul Suceava

PENSIUNEA CASA HUMOR ★★★★

Dotări generale: Restaurant - 60 locuri, parcare proprie - 20 locuri, internet - wireless, loc de joacă pentru copii interior şi exterior, Bar / Lounge - 30 locuri, grădină de vară cu terasă şi foişor - 40 locuri, foişor în aer liber cu grătar. „Sus în deal" la Casa Humor veţi găsi căsuţa bătrânească care reprezintă o bucăţică din ce înseamnă gospodăria ţăranilor bucovineni! Este perfectă pentru petrecerile câmpeneşti.

STRUCTURA DE CAZARE ŞI FACILITĂŢI CASA HUMOR 4* Corpul A (corp fumători) INTRARE - Recepţie şi Lounge (zona fumători) MEZANIN - Restaurant 50 locuri (zona nefumători) - Loc de joacă pentru copii ET3, Sală de Conferinţă - 40 locuri în aranjament "Teatru" Corpul A - etaj 1 - 3 camere duble cu balcon - 1 cameră twin cu balcon - 1 apartament (suită) format din 1 cameră dublă matrimonială + 1 camera twin şi grup sanitar cu cadă, balcon. Poate fi rezervat şi în regim de dbl. Corpul A - etaj 2 - 1 apartament (suită) format din 1 cameră dublă matrimonială + 1 camera twin şi grup sanitar cu cadă, balcon. Poate fi rezervat şi în regim de dbl. - 1 apartament format din 1 cameră dublă matrimonială + 1 cameră twin (mansardată) şi grup sanitar cu cabină de duş, balcon. Poate fi rezervat şi în regim de dbl. - 2 camere duble cu balcon - 1 camera twin cu balcon Corpul A - etaj 3 - 2 camere duble / twin mansardate - 1 cameră dublă / twin cu balcon Corpul B (corp nefumători) - Centru SPA (piscina, Jacuzzi, saună, sala masaj) - Sală de Agrement (mansarda) - 10 camere duble / twin - 5 camere la parter (3 fără balcon) + 5 camere etaj 1 (1 fără balcon) Casa Ţărănească - grătar, proţap, foişor, loc de joacă pentru copii.

Facilităţi şi dotări camere: Cablu TV, internet wireless, telefon, mini-bar, baie proprie (prosoape, papucei, consumabile hoteliere), încălzire centrală. Camerele nu sunt dotate cu aer condiţionat!

Săli de conferinţă: 2 - Sala de conferinţe din corpul B are o capacitate de 40 locuri. Sala de conferinţe din corpul A are o capacitate de 20 locuri.

Dotări camere: TV, minibar, baie cu duş, internet - wireless, încălzire centrală, telefon, terasă proprie.

Număr total camere: 20 - dispuse în 2 corpuri. În total sunt 46 locuri de cazare. Corpul A este format din: Restaurant, recepţie, sală de conferinţă - 20 locuri şi 10 structuri de cazare: 5 camere duble matrimoniale, 2 camere duble twin, 2 apartamente - formate dintr-o cameră dublă matrimonială şi o cameră dublă twin, şi baie - cu cadă; 1 apartament format dintr-o cameră dublă matrimonială şi o cameră dublă twin la mansardata; baie - cu cabină de duş. Corpul B recent deschis, are în structura sa: centrul Spa (piscină, Jacuzzi, saună, masaj), sală de conferinţă - 40 locuri şi 10 camere duble. Duble: 17 - 5 camere duble matrimoniale; 12 camere duble twin. Apartamente: 3

Observaţii: Ziua hotelieră începe la ora 14:00 şi se termină la ora 12:00 următoarea zi.

Servicii: Contra cost: room service opţional, serviciu de trezire clienţi, transport la cerere la şi de la aeroport, închiriere table, remy, cărţi, transmitere / primire mesaje fax, opţional spălat / călcat lenjerie, excursii organizate la mănăstiri, se asigură transport şi ghid, seară câmpenească cu program folcloric, masă tradiţională şi foc de tabără, o zi la stână cu degustare de brânzeturi, miel, balmoş, închirieri atv-uri.

Servicii masă: Se asigură în unitatea restaurant Casa Humor, în sistem fişă cont.

Fitness/Wellness/Sport: Piscină acoperită, jacuzzi, saună, masaj.

Distracţie: Plimbări cu caleaşca / sania (în funcţie de sezon) trasă de cai - contra cost, sală de agrement (darts, biliard, ping-pong).

Atracţii turistice: Parcul de aventuri Escalada Gura Humorului, Pârtia ski Şoimul Gura Humorului, Rezervaţia naturală Piatra Pinului, Mănăstirea Humor, Mănăstirea Voroneţ, Rezervaţia Fânele seculare de la Frumoasa.

Sucevița, județul Suceava

HOTEL SOFIA ★★★★

Hotel Sofia este situat în mijlocul pădurii de conifere şi foioase, la câteva sute de metri de una dintre celebrele mănăstiri ale Bucovinei - Suceviţa, oferind liniştea şi confortul necesare petrecerii unui sejur de vis.

Dotări generale: Restaurant (capacitate 420 locuri), terasă, piscină, saună, masaj, sală de conferințe (capacitate 80 locuri), room service, servicii de spălătorie, parcare proprie păzită, internet.

Dotări camere: telefon, televizor cu 8 canale (MAX TV), minibar şi baie proprie. Camerele duble şi apartamentele dispun de terasă proprie. Suita este o singură cameră cu o suprafață mai mare, având un pat matrimonial şi un colţar extensibil.

Apartamentul este dispus pe două nivele: la parter se afla livingul dotat cu 1 canapea extensibilă, cu baie şi terasă, iar la etaj (accesul se realizează printr-o scară interioară, cele 2 nivele sunt open space) se află dormitorul principal şi o baie.

Servicii: Cazare la standarde înalte, room service, servicii de spălătorie, piscină, saună, masaj, casetă păstrare valori, sală de conferință - capacitate 80 de locuri (având în dotare un videoproiector şi un flipchart), conexiune la internet, televizor, telefon, parcare păzită - 80 de locuri. Hotelul Sofia pune la dispoziție un tur al mănăstirilor cu ghid şi maşina hotelului (la cerere), drumeție prin pădure până la mănăstirea Suceviţa, vizită la atelierul de ceramică Marginea, salina Cacica, plimbări cu caleașca sau sania.

Servicii masă: Se acordă în restaurantul Sofia, o locație elegantă, cu o capacitate de 420 de locuri, dispusă pe 2 etaje. Restaurantul vă oferă un meniu cu specific bucovinean şi tradițional românesc, dar şi internațional. Aici veți descoperi bucătăria de înaltă clasă şi cele mai rafinate specialități.

Fitness/Wellness/Sport: Piscină interioară, saună, masaj şi sală de fitness.

Distracție: Drumeții prin pădure, plimbări cu caleașca sau sania.

Atracții turistice: Mănăstirea Suceviţa, Atelierul de ceramică Marginea şi salina Cacica etc.

Sucevița, județul Suceava

COMPLEX POPAS TURISTIC BUCOVINA ★★★★

Dotări generale: Restaurant - 400 de locuri, compartimentat pe 3 nivele, la demisol este crama, parcare proprie. Sat vacanță compus din 7 apartamente, 30 camere duble și 6 camere single;

- Vila Vianora dispune de 6 camere duble și 4 apartamente;
- Vilele Mirabelă, Maria și Elvira sunt identice având 1 apartament, 8 camere duble și 2 camere single;
- Vila B dispune de 7 camere duble;
- Camping rulote cu următoarele facilități: Pază, duşuri (apă caldă şi rece), toalete, tablou pentru racordare curent electric, iluminat, posibilitatea de a servi masa la restaurant, fosă septică pentru deversare toaletă chimică.

Săli de conferință: 2 - Sala Rarău cu o capacitate de maxim 100 de locuri şi sala Foişor cu o capacitate de maxim 60 de locuri. Aceste săli dispun de: video proiector, ecran pentru protecție, flip chart, consumabile, conexiune internet wireless, sonorizare. Pentru coffee-break puteți alege: cafea, ceai, apă minerală / plată, fructe, sucuri naturale, patiserie.

Dotări camere: TV, minibar, baie cu duș, balcon.

Număr total camere: 66 Single: 9 Duble: 49 Apartamente: 8.

Servicii masă: Restaurantul este deschis pe toată perioada anului. Terasele, deschise pe perioada verii, fac deliciul oaspeților noștri. Crama de la demisol vă oferă prilejul de a organiza într-un cadru intim diferite aniversări sau degustări de vinuri. La bar se poate servi un cocktail, un whisky, un fresh sau orice altă băutură.

Fitness/Wellness/Sport: SPA - cu bazin acoperit, masaj, salină, snooker, air hockey, solar, jacuzzi, saună, sală de fitness, bowling, biliard, tenis de masă, darts, teren tenis, pârtie de schi (300 m) dotată cu miniteleschi şi centru de închirieri echipamente.

Distracție: Rafting pe râul Bistrița, echitație la herghelia Rădăuți, plimbări cu bicicletă, plimbare cu şareta sau cu sania trasă de cai.

Atracții turistice: Mănăstirea Voroneț, Humor, Moldovița, Sucevița, Putna, Comună Marginea - ceramică, Cetatea Sucevei, Mănăstirea Sfântul Ioan cel Nou din Suceava, Parcul Național Călimani, Rezervația Rarău „Pietrele Doamnei". În Bucovina, ecoturismul nu este o simplă dorință sau un scop de atins, ci reprezintă o realitate vie. Bucovina este locul în care, prin voia lui Dumnezeu şi prin strădania oamenilor, s-au adunat laolaltă cultură, tradiții străvechi şi arta populară autentică. Şi pentru că arta meşteşugărească este şi astăzi vie în BUCOVINA, puteți vizita cioplitori în lemn, olari, brodeze şi țesătoare ori artizani ai încondeierii ouălor de Paşte.

Sucevița, județul Suceava

COMPLEX TURISTIC VOIEVOD ★★★★

Complex Turistic Voievod, este o unitate turistică nouă, care vă pune la dispoziție numeroase facilități și servicii într-o oază de liniște.

Dotări generale: Restaurant, bar, recepție 24 ore, sală de fitness, piscină, saună, două săli de conferință, loc de joacă pentru copii, teren de sport.

Săli de conferință: 2.

Dotări camere: Mini-bar, internet wireless și prin cablu, telefon, TV, seif, balcon cu acces la terasă. Capacitate: 32 de camere (23 camere duble matrimoniale, 5 camere duble twin și 4 camere tip suite). Camerele matrimoniale de la mansardă au fotoliu extensibil.

Descriere camere tip suită: Suita 4* (capacitate 4 persoane): Este situată în incinta hotelului și este compusă din 2 dormitoare cu pat matrimonial, open space (NU sunt despărțite de ușă); Suita 4* (capacitate 6 persoane): este situată în incinta hotelului și este compusă din 3 dormitoare decomandate (sunt despărțite de ușă); Suita 2*(capacitate 4 persoane): este situată în bungalouri și este compusă din 2 dormitoare (1 dormitor cu pat matrimonial și 1 camera cu 2 paturi twin) având 1 baie comună (aceasta nu este situată pe hol ci este anexata la un dormitor, din această cauză se recomadă cazarea famililor cu copii).

Servicii masă: Pentru servirea mesei și organizarea unor evenimente complexul dispune de un restaurant mare (31 mese - capacitate între 186 și 200 locuri) și o terasă (12 mese – capacitate între 100-120 locuri), precum și un restaurant mic (10 mese - capacitate 60 locuri). Turiștii se mai pot relaxa la foișor care deține două grătare (capacitate 60 de locuri) și la barul rustic (capacitate 50 locuri) situat în apropierea terenului de sport.

Facilități copii: Loc de joacă pentru copii.

Fitness/Wellness/Sport: Sală de fitness, piscină acoperită și saună.

Vama, judeţul Suceava

PENSIUNEA BUCOVINA LODGE ★★★★

Pensiunea Bucovina Lodge este amplasată la marginea pădurii de pe dealul Barbusca, într-un cadru deosebit, cu o impresionantă şi excepţională priveliştе a satului, a masivului Rarău dar şi a obcinilor învecinate, oferindu-i o unicitate aparte.

Dotări generale: Restaurant, parcare proprie, internet, loc de joacă pentru copii (interior, exterior), saună, şemineu - în zona de louge, terasă comună, foişor, grădină.

Săli de conferinţă: 1 - capacitate de 50 de locuri, dotată cu sistem audio performant.

Dotări camere: TV, cablu, acces internet, baie cu cabină de duş, balcon, uscător de păr.

Număr total camere: 11 (10 camere sunt duble şi 1 garsonieră).

Servicii masă: Masa se serveşte în restaurantul propriu având un meniu variat, atât tradiţional cât şi internaţional.

Facilităţi copii: Loc de joacă interior şi exterior, gradina spaţioasă.

Fitness/Wellness/Sport: Saună.

Atracţii turistice: Mănăstirea Voroneţ, Humor, Arbore, Moldoviţa, Suceviţa, Putna, Dragomira, Chilia săpată în stânca lui Danil Sihastrul, Basilica Minor Cacica, atelierul de ceramică neagră de la Marginea, Cetatea de scaun de la Suceava, Rezervaţia Pietrele Doamnei, Rezervaţia geologică „12 apostoli".

Vatra Dornei, judeţul Suceava

HOTEL BRADUL ★★★

Hotelul Bradul este situat lângă parcul staţiunii şi foarte aproape de pârtia de ski şi este o locaţie ideală pentru organizarea unor: întâlniri de afaceri, conferinţe, simpozioane, mese festive. Este poziţionat într-o zonă liniştită, lângă parcul staţiunii şi foarte aproape de pârtia de schi.

Dotări generale: Restaurant - 380-400 locuri, păstrare obiecte de valoare - la recepţie, lift, o sală de conferinţe de 120 locuri dotată cu: flipchart, video-proiector, ecran de proiecţie.

Dotări camere: TV, minibar, balcon, baie proprie, telefon.

Număr total camere: 150 din care duble: 144 - 25 camere cu pat matrimonial, 119 camere cu pături twin şi 6 apartamente care sunt compuse din living şi dormitor.

Servicii masă: Restaurantul situat la mezanin, dispune de orchestră proprie şi o bucătărie ce pregăteşte mâncăruri „ca la mama acasă", în sistem a la carte sau bufet suedez.

Fitness/Wellness/Sport: Piscină acoperită, bază tratament, sală fitness, saună, solar, masaj.

Tratament balnear: Tratamentul balneoterapeutic este asigurat de instalaţii pentru băi calde cu apă minerală, pentru împachetări cu nămol, instalaţii pentru fizioterapie, buvete cu apă minerală pentru cura internă, mofete, împachetări cu parafină, piscină, sală de gimnastică, saună.

Distracţie: Club - Qube Party, rafting şi parapanta, snow - mobil, paintball.

Vatra Dornei, județul Suceava

HOTEL CAROL ★★★★

Tarife începând de la
97,50 lei
/ persoană / noapte
/ loc în cameră dublă
cu mic dejun

Hotelul se afla în vecinătatea Cazinoului Dorna, foarte aproape de gara Vatra Dornei şi la aproximativ 50 m de baza de tratament a complexului Calimani - Bradul, la cca. 250 m de pârtia de schi şi la 25 m de renumitul parc cu veverițe.

Adresa: Vatra Dornei, str. Republicii nr. 3, cod 725700, jud. Suceava. Hotelul CAROL**** este locul ideal pentru a-ți petrece cele mai frumoase clipe, fie că eşti în weekend, concediu, călătorie de afaceri sau în luna de miere. Împletirea elementelor de arhitectură austro-ungara ale fațadei cu cele medievale în care este amenajat restaurantul şi cele ultramoderne ale mobilierului camerelor fac Hotelul Carol**** unic şi deosebit.

Dotări generale: Restaurant - 120 de locuri, parcare proprie, loc de joacă pentru copii, internet, animalele de companie acceptate, terasa acoperită şi încălzită, grădină de vară, salină artificială cu sare de Praid, coafor - frizerie, manichiură, pedichiură.

Săli de conferință: 1 - sală conferință cu 20 de locuri cu masă de protocol.

Dotări camere: Aer condiționat, TV - cablu, minibar, baie cu duş, balcon, internet - wireless gratuit, aparat pentru purificarea aerului, telefon internațional.

Număr total camere: 15. Single: 1. Duble: 2. Apartamente: 3. Garsoniere: 9.

Observații: Check-in: 16:00; check-out: 12:00. Pentru tratament este necesar bilet de trimitere de la medicul de familie, adeverință de salariat sau cupon de pensie (sâmbătă şi duminică nu se efectuează tratament).

Servicii: Transfer gară - hotel şi retur; transfer aeroport Suceava - Vatra Dornei şi retur; transfer aeroport Bucureşti Otopeni -Vatra Dornei şi retur. Room-service 7.00 - 23.00. Trezirea clienților la ora solicitată, primirea şi transmiterea corespondentei, fax/xerox. Servicii de spălătorie ce includ spălare şi călcare.Informații privind orarul mijloacelor de transport.

Servicii masă: Se acordă în unitatea restaurant Carol şi Les Amis, categoria 3 stele, micul dejun în sistem bufet suedez, prânzul şi cina în sistem a la carte".

Facilități copii: Spațiu de joacă pentru copii amenajat special.

Fitness/Wellness/Sport: SPA - remodelare corporală, masaje şi terapii, saună finlandeză, saună infraroşu, părții de schi şi sanie, vânătoare şi pescuit, drumeții montane în Bazinul Dornelor, sporturi extreme (river rafting, parapantă, mountain-bike), alte sporturi de iarnă, piscină şi saună din cadrul bazei de tratament a complexului hotelier Bradul - Calimani.

Tratament: Carol Wellness & SPA te aşteaptă cu o varietate de servicii de remodelare şi tratamente de înfrumusețare, într-un cadru intim şi relaxant: saună finlandeză, saună cu infraroşu, jacuzzi, salină cu sare de Praid, cosmetică, manichiură -pedichiură, terapii corporale, hidroterapie, o gamă largă de masaje, ritualuri spa şi împachetări.

Distracție: Tur de oraş, plimbare cu telescaunul (3 km), excursii (mănăstirile din Bucovina şi jud Neamț, Maramureş, schitul Rarău), plimbare cu sania trasă de cai.

Atracții turistice: Excursii organizate la mănăstiri din Nordul Bucovinei, mănăstiri din jud. Neamț sau Maramureş, drumeții pe trasee montane marcate.

Vatra Dornei, județul Suceava

HOTEL DORNA ★★★★

Hotelul Dorna de patru stele din Vatra Dornei este locul unde confortul dumneavoastră este asigurat de cele mai bune servicii şi facilităţi şi unde vă puteţi bucura de o ambianţă caldă, relaxantă şi rafinată, indiferent că sunteţi într-o excursie sau din motive de afaceri.

Dotări generale: Restaurant - 120 locuri, parcare proprie, internet.

Săli de conferinţă: 1 - sală de 55 locuri dotată cu: internet wireless gratuit, videoproiector, ecran proiecţie , flipchart, microfon.

Dotări camere: TV, minibar, seif, baie cu cadă - sau cu hidromasaj, internet, uscător de păr, halate de baie, papuci de unică folosinţă, produse de îngrijire, acces în camere pe bază de cartela magnetică.

Număr total camere: 40 Duble: 30 - dintre care 4 camere duble standard şi 26 camere duble de lux.

Apartamente: 10 - dintre care 9 apartamente compuse din living şi dormitor şi 1 suită compusă din living şi două dormitoare. Accesul gratuit la piscină (între orele 10.00 - 21.00), saună, sală de fitness şi jacuzzi.

Observaţii: La recepţia hotelului se achită taxa hotelieră.

Servicii masă: Se acordă în restaurantul propriu.

Facilităţi copii: Pentru ca şi cei mici să savureze din plin vacanţa la Hotel Dorna le punem la dispoziţie o lume colorată unde îşi pot petrece timpul.

Fitness/Wellness/Sport: Piscina acoperită - cu apă încălzită, SPA, sală fitness, saună uscată, saună umedă, masaj.

Tratament: Hotelul dispune de baza de tratament proprie unde se tratează afecţiuni ale aparatului cardio - vascular, afecţiuni ale aparatului locomotor, sechele dureroase după fracturi, entorse, luxaţii.

Proceduri: Electroterapie, socterapie, magnetoterapie, laser, băi carbogazoase (naturale), băi de plante, parafină, masaj, gimnastică medicală.

Distracţie: Hotel Dorna organizează petreceri private în sala de conferinţe, într-o ambianţă intimă.

Atracţii turistice: Vatra Dornei, ţinut încărcat de istorie, este punctul de plecare către renumitele mănăstiri din Bucovina: Mănăstirea Voroneţ, Mănăstirea Moldoviţa, Mănăstirea Sucevița, Acoperământul Maicii Domnului.

Vatra Dornei, judeţul Suceava

HOTEL INTUS ★★

Amplasat ideal în centrul staţiunii Vatra Dornei, Hotel Intus oferă turiştilor cazaţi aici toate condiţiile necesare petrecerii unui sejur de neiutat.
Hotelul Intus este unul din hotelurile de tradiţie din staţiune, cu o bază de tratament foarte modernă şi eficientă în tratarea afecţiunilor aparatului cardio vascular, locomotor sau neurologic.

Dotări generale: Restaurant - 240 locuri, parcare proprie, păstrare obiecte de valoare, bar de zi - 40 locuri, sala de conferinţe, lift, magazin, se acceptă cărţi de credit.
Dotări camere: TV, frigider, baie cu cadă, telefon.
Număr total camere:145
Servicii masă: Se acordă în unitatea restaurant propriu, categoria I, în sistem fişă cont sau bonuri valorice.
Fitness/Wellness/Sport: SPA - saună, bază tratament - 3 cabinete medicale, teren sport mixt, sală de gimnastică, masaj.
Tratament: Baza de tratament este dotată cu instalaţii moderne pentru: Băi la cadă cu apă; minerală încălzită, electroterapie, hidroterapie (afuziuni, băi de plante), masaj, sală de gimnastică medicală şi gimnastică aerobică, împachetări cu parafină, mofete artificiale; profil şi indicaţii de tratament: afecţiuni ale aparatului cardio - vascular, afecţiuni ale aparatului locomotor, afecţiuni neurologice, boli asociate (respiratorii, endocrine, digestive, metabolice, de nutriţie).

Vatra Dornei, judeţul Suceava

VILA FRANZ JOSEPH ★★★

Vila este situată în centrul staţiunii, aproape de telescaun şi de pârtia de schi.
Dotări generale: Restaurant - 36 de locuri, parcare proprie, internet - wireless, încălzire centrală, bar.
Dotări camere: TV, frigider, balcon, internet, telefon, baie proprie.
Număr total camere: 12,
Duble:12
Servicii: Servicii de spălătorie, călcătorie, închirieri maşini, organizare de evenimente.
Observaţii: Se acceptă animale de companie.
Servicii masă: Se serveşte în unitatea restaurant Franz Joseph, categoria 3*. Micul restaurant se impune nu doar prin unicitatea mâncărurilor, ci şi prin atmosfera de bun gust şi rafinament care te înconjoară.
Distracţie: În cadrul Vilei funcţionează Agenţia de turism Bucovina Vacance Tour care organizează excursii de o zi la mănăstirile din nordul Bucovinei, Maramureşul istoric, mănăstirile şi obiectivele turistice din zona Neamţ cât şi excursii de jumătate de zi la obiectivele turistice din zona staţiunii Vatra Dornei.
Atracţii turistice: Mănăstirile din nordul Moldovei, din Maramureşul istoric şi zona Neamţ.

Vatra Dornei, județul Suceava

PENSIUNEA DOMENIUL DORNEI ★★★★

Tarife începând de la
100,00 lei
/ persoană / noapte
/ loc în cameră dublă
cu mic dejun

Domeniul Dornei te aşteaptă la poalele Munților Bistriței, la distanță de 10 minute de centrul localității Vatra Dornei. Cele 15 camere, duble şi apartamente, sunt mobilate în stil elegant, cu accente discrete ce îmbină tradiția bucovineană şi maramureşeana, şi sunt dotate cu minibar, baie proprie, balcon, televizoare led de ultima generație, cablu tv şi internet Wi-fi gratuit.

Dotări generale: Restaurant, parcare proprie, acces persoane cu dizabilități, loc de joacă pentru copii, internet.

Dotări camere: TV, minibar, internet, baie proprie.

Număr total camere: 15.

Servicii: Bar, recepție, terase, lift, încălzire centrală, compartiment pentru bagaje, saună (uscată, umedă), şemineu în restaurant, şemineu la piscină, sală de conferințe cu 40 locuri, room service, spălătorie.

Servicii masă: Partea de gastronomie oferă preparate din bucătăria tradițională, preparate rare din vânat, precum şi mâncăruri internaționale, gătite la rang de artă culinară. De asemenea se poate servi meniu dietă la cerere.

Fitness/Wellness/Sport: Piscină acoperită, SPA, sală fitness.

Distracție: Activități în imediata apropiere (5 km) includ: rafting, călărit, schiat.

Voroneț, județul Suceava

COMPLEX TURISTIC CASA ELENA ★★★★

Complexul Casa Elena este situat în localitatea Voroneț, la 3,5 km de orașul Gura Humorului și la doar 1,5 km de mănăstirea Voroneț, fiind una dintre cele mai renumite și apreciate locații din zonă. În imediata apropiere se află Parcul de divertisment Ariniș și Pârtia de Schi Șoimul unde dornicii de mișcare se pot recrea și admira priveliștile de munte. Cu o minunată vedere către râul Moldova, sub poalele pădurilor de conifere, Casa Elena reprezintă o adevărată oază de liniște care încântă ochiul și sufletul turiștilor. Grădina mare, este un loc ideal de joacă pentru copii și de relaxare pentru cei mari.

Ambianța plăcută, arhitectura deosebită cu finisaje tradiționale și serile folclorice organizate în cadrul acestui complex vă vor asigura un concediu de neuitat.

Dotări generale: Restaurant - Casa Țărănească (capacitate 250 locuri), terasă (capacitate 150 locuri), stâna turistică (capacitate 40 locuri), sala de protocol Vip (capacitate 16 locuri), sala de conferință (capacitate 150 locuri), saună și aparate de fitness, teren de joacă pentru copii, teren de sport, sală de jocuri (biliard, tenis de masă, remi, șah, table), grătar amenajat, parcare privată păzită, miniteren de fotbal, internet.

Săli de conferință: O sală cu capacitate de 150 locuri și 1 sală de protocol VIP cu o capacitate de 16 locuri.

Dotări camere: TV, baie proprie, internet wireless.

Număr total camere: 47. Duble: 40 - 23 camere duble cu pat matrimonial, 17 camere duble twin, 7 apartamente (5 apartamente cu 2 băi proprii și 2 apartamente cu o singură baie proprie). Complexul este format din mai multe corpuri: Corp A (deține 6 camere duble); Corp B (deține 2 camere duble și 1 apartament); Corp C (deține 4 camere duble); Corp D (deține 8 camere și apartamente); Corp E (deține 14 camere și apartamente); Corp F (deține 12 camere și apartamente). Apartamente: 7 - apartamentul este compus din living dotat cu o canapea neextensibilă (este de dimensuni mai mici) și dormitor.

Servicii masă: În cadrul restaurantului din complex te poți delecta cu delicii tradiționale bucovinene, preparate din ingrediente locale, proaspete și naturale.

Facilități copii: Teren de joacă pentru copii.

Fitness/Wellness/Sport: Saună, aparate de fitness, sală de jocuri (biliard, tenis de masă, remi, șah, table, poker), teren de sport, miniteren de fotbal.

Voroneț, județul Suceava

PENSIUNEA POPASUL DOMNESC ★★★★

Duble: 8 - dintre care, 3 camere cu două paturi şi 5 camere cu pat matrimonial.
Apartamente: 1 - compus din dormitor cu pat matrimonial, living cu canapea extensibilă.
Triple: 2.
Observaţii: Check-in începând cu ora 16:00; check-out până la ora 12:00.
Servicii masă: Se acordă în restaurantul propriu. Aici puteți servi mâncăruri tradițional bucovinene preparate aproape în totalitate din ingrediente ecologice şi mai ales sănătoase.
Fitness/Wellness/Sport: Piscina acoperită, SPA - saună, sală fitness, masaj, reflexoterapie, împachetări corporale.
Distracție: ATV, masă ping-pong, biciclete.
Atracții turistice: Pârtia de schi Şoimul, Mănăstirea Voroneț, Mănăstirea Humor, Mănăstirea Moldovița, Mănăstirea Suceviță, Mănăstirea Arbore, Cetatea de Scaun a Sucevei, Mina de sare Cacica.

Dotări generale: Restaurant - 50 de locuri, parcare proprie, loc de joacă pentru copii, internet, bar, grătar - barbeque, terasă de 25 locuri, cramă de 30 locuri, 2 foişoare a câte 25 de locuri.
Săli de conferință: 1 - 40 locuri. Dotată cu videoproiector, flipchart şi sonorizare.
Dotări camere: TV - LCD, minibar, baie cu duș, balcon, internet - wi-fi.
Număr total camere: 11

Voroneț, județul Suceava

PENSIUNEA PERLA BUCOVINEI ★★★★

Pensiunea Perla Bucovinei situată în Voroneț este un loc deosebit pentru petrecerea concediilor. Situată într-o zonă pitorească, pe crestele unui deal, pensiunea oferă turiştilor săi, pe lângă un peisaj de vis, servicii de înaltă calitate.

Dotări generale: Restaurant, parcare proprie, loc de joacă pentru copii, foişor în aer liber cu grătar, terasă în aer liber, cramă.

Săli de conferință: 1 - 40 locuri. Dotată cu videoproiector, flipchart, AC.

Dotări camere:TV, minibar, baie cu duș, balcon, internet, telefon, încălzire centrală.

Număr total camere: 12.

Servicii masă: Se asigură în restaurantul propriu în sistem a la carte, cu specific tradiţional şi internaţional.

Distracție: Excursii pe trasee montane însoțite de ghizi locali, masă de poker, darts, masa de tenis, săniuș, plimbări cu sania, mountain bike, off road.

Atracții turistice: Pârtia de schi Şoimul, mănăstirea Voroneț, mănăstirea Humor, mănăstirea Moldovița, mănăstirea Sucevița, mănăstirea Arbore, complex SPA Voroneț, piscina cu apă sărată Piramya în Gura Humorului, Escalada Park, Cetatea de Scaun a Sucevei, Mina de sare Cacica.

OLTENIA

O varietate de atracții turistice – de la olărit, mănăstiri și stațiuni balneare la rezervații naturale și peșteri!

Băile Govora, județul Vâlcea

HOTEL BELVEDERE ★★★

Hotelul este situat în partea centrală a stațiunii.

Adresa: Băile Govora, str. Tudor Vladimirescu nr. 234, jud. Vâlcea.

Hotelul BELVEDERE a fost renovat în anul 2005. Baza de refacere a hotelului dispune de cabinete pentru aerosoli, sală de fitness, saună, masaj, bazin de recuperare.

Dotări generale: Restaurant 94 locuri, parcare proprie, terasă 64 locuri, bar de zi 20 locuri, lift, parc, foişor.

Săli de conferință: 1, capacitate 80 de locuri şi este dotată cu aparatură modernă, ecran, videoproiector, acces internet, etc.

Dotări camere:TV, minibar, baie cu duș.

Număr total camere: 37. Duble: 34, dintre care 17 camere cu două paturi şi 17 camere cu pat matrimonial.

Apartamente: 2. Apartamentul este compus din living şi dormitor, canapea extensibilă în living.

Garsoniere: 1, dispune de pat matrimonial şi canapea extensibilă.

Servicii masă: Se acordă în restaurantul Belvedere, categoria I, în sistem fişă cont.

Fitness/Wellness/Sport: Bază tratament, sală fitness.

Tratament: Baza de tratament dispune de cabinete pentru aerosoli, saună, masaj, bazin de recuperare.

Tipuri de proceduri: Băi calde cu ape minerale iodurate şi sulfuroase, băi cu esență de brad, băi cu bioxid de carbon, pneumoterapie, aerosoli, masaj, masaj subacval, cure interne cu apă minerală. Turiştii trebuie să prezinte la hotel dovada de asigurat (adeverință de la locul de muncă sau cupon de pensie) şi bilet de trimitere tip pentru servicii medicale în sistemul asigurărilor sociale de sănătate. În caz contrar, serviciile de tratament vor fi încasate la tarif pentru turist neasigurat iar turistul va fi obligat să achite diferența la recepție.

FACTORI NATURALI TERAPEUTICI :

• Apele minerale au concentrații şi compoziții chimice variate, fiind incluse în două categorii:

- ape minerale clorurate - sodice, iodurate, bromurate concentrate
- ape minerale clorurate sodice, sulfuroase concentrate
- ape minerale sufuroase, slab bicarbonatate hipotone

• bioclimat de cruțare

INDICAȚII TERAPEUTICE:

• afecțiuni respiratorii (persoane expuse la noxe respiratorii, persoane cu frecvențe pneumopatii microbiene sau virotice, astmul alergic, bronşitele şi traheobronşitele cronice, bronsiectazia, scleroenfizemul pulmonar);

• afecțiuni otorinolaringologice (rinosinuzite cronice catarale şi supurate);

• afecțiuni reumatismale degenerative (spodiloza cervicală, dorsală şi lombară, artroze, poliartroze);

• afecțiuni reumatismale abarticulare (tendinoze, tendomioze, tendoperistoze, periartrita scapulohumerală);

• afecțiuni posttraumatice (redori articulare posttraumatice, stări după operații pe muşchi, articulații şi oase, stări după entorse, luxații şi fracturi);

• afecțiuni neurologice periferice şi centrale (pareze uşoare şi sechele tardive după hemipareze şi după parapareze la 2 ani de la debut);

• afecțiuni asociate (ginecologice, renale, digestive, endocrine, cardiovasculare, poli profesionale).

INSTALAȚII DE TRATAMENT :

• instalații pentru băi calde cu ape minerale iodurate sau cu ape minerale sufuroase la vane;

• bazin cu apă minerală caldă pentru kinetoterapie;

• instalații pentru terapie respiratorie: aerosoli, inhalații;

• instalații complexe pentru electroterapie şi hidroterapie;

• sală de gimnastică medicală, masaj medical;

• buvete pentru cura internă (Izvorul 30 Decembrie).

Traseele incluse în cură de teren sunt marcate.

În stațiune funcționează şi un sanatoriu pentru copii, cu profil de boli respiratorii şi boli reumatice cu sechele compensate cardiace.

Atracții turistice: Colecția de arheologie şi artă „Gheorghe Petre", mănăstirile: Arnota, Turnu, Stânişoara, Cornetu, Govora, Horezu; Defileul Oltului: Turnu Roşu - Cozia; Râmnicu Vâlcea (muzee), Muzeul satului vâlcean din Bujoreni.

Băile Govora, județul Vâlcea

HOTEL OLTENIA ★★★

Hotelul este situat în centrul stațiunii.
Adresa: Băile Govora, str. Tudor Vladimirescu nr. 164, jud. Vâlcea.
Stațiunea este situată la o altitudine de 360 m, în nord-estul Olteniei, pe valea râului Hinta, la 20 km de Râmnicu Vâlcea. Este recunoscută pentru varietatea şi caracterul terapeutic al proprietăților apelor bogate în clor, sodiu, iod, brom, sulf (pentru cure externe) şi cele hipotonice bogate în magneziu, calciu, puțin sulf (pentru cure interne) cunoscute şi utilizate încă din 1866.

Dotări generale: Restaurant, parcare proprie gratuită, internet, bar de zi, lift, cabinet medical.

Săli de conferință: 1 cu o capacitate de 100 locuri.

Dotări camere: Aer condiționat în apartamente şi camerele de 3 stele, TV, frigider în apartamente şi camerele de 3 stele, baie cu duș.

Număr total camere: Duble: 183 cu pat matrimonial sau 2 paturi, televizor, frigider, aer condiționat, baie cu duș. Garsoniere: 49 cu pat matrimonial şi canapea extensibilă sau 2 paturi şi canapea extensibilă, televizor, frigider, aer condiționat, baie cu duș.

Observații: Nu se acceptă animale de companie.

Servicii masă: Se asigură în unitățile Restaurantul OLTENIA *** cu o capacitate de 140 locuri (din care 40 locuri pe terasa neacoperită), Restaurantul – Pensiune OLTENIA *** cu o capacitate de 160 locuri, Restaurant Agrement *** cu o capacitate de 11 locuri.

Fitness/Wellness/Sport: Piscină în aer liber, piscină acoperită, SPA (saună umedă, uscată, jacuzzi), masaj, baza tratament, sală fitness. Camerele de 3 stele includ accesul la SPA în perioadele de funcționare ale acestuia.

Tratament: Se tratează afecțiuni ale cailor respiratorii, afecțiuni ORL, afecțiuni reumatismale şi celor asociate. Apele minerale folosite în tratamente sunt clorurosodice sulfuroase şi clorurosodice iodurate.

Proceduri: Balneație cu ape minerale, hidroterapie, kinetoterapie, masoterapie, terapie respiratorie, electroterapie, buvete. Turiştii trebuie să prezinte la hotel dovada de asigurat (adeverință de la locul de muncă sau cupon de pensie) şi bilet de trimitere tip pentru servicii medicale în sistemul asigurărilor sociale de sănătate. În caz contrar, serviciile de tratament vor fi încasate la tarif pentru turist neasigurat iar turistul va fi obligat să achite diferența la recepție.

Băile Govora, judeţul Vâlcea

HOTEL PALACE ★★★★

Tarife începând de la
112,13 lei
/ persoană / noapte
/ loc în cameră dublă

Observaţii: Pentru sejururile de cură balneară, în baza de tratament se prezintă următoarele documente: bilet de trimitere de la medicul de familie sau specialist, adeverinţa salariat / cupon pensie, copie act identitate. În cazul neprezentării acestor documente se va achita diferenţă pentru serviciul tratament.

Fitness/Wellness/Sport: Bază tratament, sală fitness, saună, 1 solar.

Tratament: Profil terapeutic reumatismal, respirator; factori terapeutici naturali: ape minerale clorurosodice sulfuroase, ape clorurosodice iodurate / bromurate; izvoare crenoterapie. Indicaţii tratament balnear: afecţiuni ORL, afecţiuni respiratorii, afecţiuni ale aparatului locomotor, boli asociate.

În centrul parcului din staţiune.

Adresa: str Parcului nr 1, cod 245200. Localizat în centrul parcului balnear din Băile Govora, hotelul beneficiază de un ambient liniştitor, ce oferă oaspeţilor confortul unui sejur deosebit.

Dotări generale: Restaurant 176 locuri, parcare proprie, internet, lift, 2 săli de conferinţă (1 sală de 60 locuri şi 1 sală de 40 locuri).

Dotări camere: Aer condiţionat, TV, minibar, baie cu duş, internet, uscător de păr, detectoare de fum şi incendii.

Număr total camere: 132 din care 19 single,12 camere clasificate la 4* şi 7 camere clasificate la 3*, 109 duble: 91 camere clasificate la 4* şi 17 camere clasificate la 3*, 5 garsoniere: 3 garsoniere clasificate la 4* şi 2 garsoniere clasificate la 3*, 1 salon business.

Băile Govora, județul Vâlcea

HOTEL PARC ★★

Hotelul este situat În centrul stațiunii.
Adresa: Băile Govora, str. Tudor Vladimirescu nr. 119, cod 245200, jud. Vâlcea.
Băile Govora este o stațiune de importanta națională deschisă în toate anotimpurile renumită pentru varietatea şi caracterul terapeutic al proprietăților apelor bogate în clor, sodiu, iod, brom, sulf (pentru cure externe) şi cele hipotonice bogate în magneziu, calciu, puțin sulf (pentru cure interne) cunoscute şi utilizate încă din 1866. Stațiunea Băile Govora este atestata că stațiune balneoclimaterică de interes național. Astfel, în stațiune se găsesc: spații comerciale, bancă, schimb valutar, agenție loto, săli de conferințe, asistenţă medicală permanentă şi mijloc de transport pentru urgențe medicale, asistenţă medicală balneară, punct farmaceutic, centru de informare turistică, muzeu de arheologie, locuri de promenade iluminate şi amenajate, terenuri sportive, terenuri de joacă pentru copii, parc balnear de cca. 15 ha.
Dotări generale: Restaurant 160 locuri, parcare proprie, bar de zi 20 locuri, terasă 60 locuri, 5 nivele.
Dotări camere:TV, baie cu duş, telefon.
Număr total camere: 94. Duble: 86.Triple: 7. Garsoniere: 1.
Servicii masă: Se acordă în unitatea restaurant Parc, categoria I, în sistem fişă cont.
Fitness/Wellness/Sport: Bază tratament dotată cu cabinete de electroterapie, inhalații, pulverizații, masaj, teren tenis, teren de minifotbal, ştrand cu ape minerale.
Tratament: Profil terapeutic reumatismal, respirator; factori terapeutici naturali: ape minerale clorurosodice sulfuroase, ape clorurosodice iodurate / bromurate; izvoare crenoterapie.
Indicații tratament balnear: Afecțiuni ORL; afecțiuni respiratorii; afecțiuni ale aparatului locomotor; boli asociate; proceduri de tratament: gimnastică medicală, buvete pentru cura internă, etc; bază de tratament (bazin cu ape minerale, sală fitness, masaj, cabinete electroterapie, inhalații, pulverizații, băi cu iod, bai galvanice, băi cu sulf). Turiştii trebuie să prezinte la hotel dovadă de asigurat (adeverința de la locul de muncă sau cupon de pensie) şi bilet de trimitere tip pentru servicii medicale în sistemul asigurărilor sociale de sănătate. În caz contrar, serviciile de tratament vor fi încasate la tarif pentru turist neasigurat iar turistul va fi obligat să achite diferența la recepție.

FACTORI NATURALI TERAPEUTICI :
- Apele minerale au concentrații şi compoziții chimice variate, fiind incluse în două categorii :
- ape minerale clorurate-sodice, iodurate, bromurate concentrate;
- ape minerale clorurate sodice, sulfuroase concentrate;
- ape minerale sufuroase, slab bicarbonatate hipotone;
- bioclimat de cruțare.

INDICAȚII TERAPEUTICE:
- afecțiuni respiratorii (persoane expuse la noxe respiratorii, persoane cu frecvențe pneumopatii microbiene sau virotice, astmul alergic, bronşitele şi traheobronşitele cronice, bronsiectazia, scleroenfizemul pulmonar);
- afecțiuni otorinolaringologice (rinosinuzite cronice catarale şi supurate);
- afecțiuni reumatismale degenerative (spodiloza cervicală, dorsala şi lombară, artroze, poliartroze);
- afecțiuni reumatismale abarticulare (tendinoze, tendomioze, tendoperistoze, periartrita scapulohumerala);
- afecțiuni posttraumatice (redori articulare posttraumatice, stări după operații pe muşchi, articulații şi oase, stări după entorse, luxații şi fracturi);
- afecțiuni neurologice periferice şi centrale (pareze uşoare şi sechele tardive după hemipareze şi după paraparеze la 2 ani de la debut);
- afecțiuni asociate (ginecologice, renale, digestive, endocrine, cardiovasculare, boli profesionale).

INSTALAȚII DE TRATAMENT :
- instalații pentru bai calde cu ape minerale iodurate sau cu ape minerale sufuroase la vane;
- bazin cu apă minerală caldă pentru kinetoterapie;
- instalații pentru terapie respiratorie: aerosoli, inhalații;
- instalații complexe pentru electroterapie şi hidroterapie;
- sala de gimnastică medicală, masaj medical ;
- buvete pentru cura internă (izvorul 30 Decembrie).

Traseele incluse în cură de teren sunt marcate.
În stațiune funcționează şi un sanatoriu pentru copii, cu profil de boli respiratorii şi boli reumatice cu sechele compensate cardiace.

Băile Olănești, județul Vâlcea

HOTEL ALICE ★★★

Hotelul este situat în apropierea Hotelului Olăneşti.

Adresa: Băile Olăneşti, Aleea Trandafirilor nr. 10, jud. Vâlcea.

Hotelul Alice este situat în centrul stațiunii Băile Olănești și în același timp într-o zonă liniștită, la 100 de metri de Aleea Izvoarelor - punctul central de atracție al Olăneștilor.

Dotări generale: Restaurant 42 locuri, internet, bar de zi cu terasă 14 locuri.

Săli de conferință: 1 cu capacitate de 32 locuri.

Dotări camere: TV, minibar, baie cu cadă, baie cu duș, balcon, telefon, radio.

Număr total camere: 30. Single: 14, Duble: 14, dintre care 4 sunt cu pat matrimonial şi 10 twin. Apartamente: 2, apartamentul este compus din dormitor cu pat matrimonial şi living cu canapea neextensibilă.

Observații: Check-in după ora 14:00; check-out până la ora 12:00. Nu este permis accesul în hotel cu animale de companie. Nu se acceptă introducerea şi consumul în spațiile comune din hotel de băuturi alcoolice şi nealcoolice, altele decât cele comercializate în cadrul locației. În restaurantul hotelului nu există spațiu amenajat pentru fumat.

Servicii masă: Se acordă în unitatea restaurantul Alice, categoria 3 stele în sistem fișă cont.

Fitness/Wellness/Sport: Bază tratament, sală fitness, saună.

Tratament: Apele minerale de la Băile Olănești provenind de la mai mult de 30 de izvoare se recomandă pentru cura internă în tratamentul bolilor cronice ale rinichilor şi ale aparatului urinar (litiază biliară, pielonefrită cronică, glomerulonefrite cronice), al bolilor aparatului digestiv (gastrită hipoacidă, diskinezie biliară, colicistită cronică, hepatită cronică, etc.), tulburări metabolice şi nutriționale (diabet, obezitate, etc.), tulburări respiratorii (pneumopatie microbială şi virală, astmă alergică, bronşită, etc.), boli dermatologice (ihtisis incipient, eczemă cronică şi spuzeală, neurodermatite, acnee, etc.) şi boli ORL (laringită, alergie nazală şi sinuzală), boli înrudite (dureri reumatismale degenerative şi diartritice, nevroză astenică, tulburări endocrine, etc.). Turiştii trebuie să prezinte la hotel dovada de asigurat (adeverință de la locul de muncă sau cupon de pensie) şi bilet de trimitere tip pentru servicii medicale în sistemul asigurărilor sociale de sănătate. În caz contrar, serviciile de tratament vor fi încasate la tarif pentru turist neasigurat iar turistul va fi obligat să achite diferența la recepție. Tratamentul se efectuează de Luni până Sâmbăta între orele 7:30-14:00.

Băile Olănești, județul Vâlcea

HOTEL LIVADIA ★★★

Hotelul este situat pe Aleea Izvoarelor din Băile Olăneşti, în apropierea Parcului Central.

Adresa: Băile Olăneşti, Aleea Muncitorilor, nr. 1, jud. Vâlcea.

Dotări generale: Restaurant 3*, capacitate de 250 locuri, meniu dietetic şi a-la-carte, parcare proprie gratuită în limita locurilor disponibile.

Săli de conferință: 1, capacitate 60 locuri, dotată cu videoproiector şi flipchart.

Dotări camere: Aer condiționat contra-cost la recepție, TV, minibar, baie cu duș, balcon, uscător de păr, telefon.

Număr total camere: 129. Duble: 120 cu două paturi. Apartamente: 9, apartamentul este compus din living şi dormitor.

Servicii masă: Se acordă în restaurantul propriu, categoria 3* cu meniu dietetic şi a-la-carte.

Fitness/Wellness/Sport: Bază tratament.

Tratament: Baza de tratament dispune de 2 cabinete medicale. În cadrul bazei se pot asigura următoarele proceduri: electroterapie (curenți galvanici, diadinamici, interferențiali, TENS, excitomotori şi cu impulsuri reglabile); ultrasonoterapie; laserterapie; masaj somatic şi reflex; termoterapie; magnetoterapie; băi galvanice şi duş subacval; cură de ingestie cu ape minerale; kinetoterapie. Turiştii trebuie să prezinte la hotel dovadă de asigurat (adeverința de la locul de muncă sau cupon de pensie), bilet de trimitere tip pentru servicii medicale în sistemul asigurărilor sociale de sănătate, cardul de sănătate activat. În caz contrar, serviciile de tratament vor fi încasate la tarif pentru turist neasigurat iar turistul va fi obligat să achite diferența la recepție.

Distracție: Bar de zi (capacitate 16 locuri).

Atracții turistice: În stațiunea Băile Olăneşti: Biserica lui Horea, Aleea Izvoarelor, Parcul Olăneşti, Vila specială a lui Ceauşescu, localitatea Cheia, schiturile Iezer, Pahomie,Pătrunsa, Bradul; Mănăstirea Frăsinei; Valea Olăneştiului; Piatra Scrisă; Mosoroasa - Rezervația Lacul Frumos; Rezervația Buila-Vânturariţa. În județul Vâlcea: Mănăstirea Cozia, Turnu, Stânişoara, Dintr-un lemn, Ostrov, etc; stațiunile Băile Govora, Călimăneşti-Căciulata, Voineasa, Vidră; Valea Lotrului; Centrul Ceramic Horezu (festivalul „Cocoşul de Hurez" - luna iunie) şi mănăstirea Horezu; Muzeul Satului (Rm. Vâlcea); Muzeul Vinului (Drăgăşani).

Băile Olănești, județul Vâlcea

HOTEL OLĂNEȘTI ★★★

Tarife începând de la
97,75 lei
/ persoană / noapte
/ loc în cameră dublă
cu mic dejun

Hotelul este situat în centrul stațiunii.
Adresa: Băile Olăneşti, str Băilor nr. 10, jud. Vâlcea.
Hotel OLĂNEŞTI reprezintă, pentru clienții săi, un loc pentru tratament şi recreere.
Dotări generale: Restaurant 3 Săli, 600 locuri, 4 cabinete medicale, laborator de analize.
Săli de conferință: 1 cu capacitate de 150 locuri.
Dotări camere: Aer condiționat (o parte din camere), TV, frigider, balcon (o parte din camere), telefon, baie proprie.
Număr total camere: 204. Duble: 202, dintre care 198 camere cu două paturi şi 4 camere cu pat matrimonial. Apartamente: 2, apartamentul este compus din living şi dormitor.
Servicii masă: Se acordă în unitatea Restaurant Olăneşti, categoria 3 stele.
Fitness/Wellness/Sport: Piscină acoperită în vecinătatea hotelului, bază tratament.
Tratament: Afecțiuni renale, afecțiuni ale căilor urinare, ale tubului digestiv, respiratorii, dermatologice, hepatobiliare; factori de cură: ape minerale iodurate, bromurate, sodice, calcice, sulfuroase şi clorurate; în baza de tratament a hotelului Olăneşti se pot efectua următoarele proceduri: curenți diadinamici, curenți interferențiali, magnetodiaflux, solux, ultrasunete, ultraviolete, ultrascurte, aerosoli, masaj, parafină, băi galvanice, duș subacval, kinetoterapie, hidrokinetoterapie, injecții cu apă minerală. Turiştii trebuie să prezinte la hotel dovada de asigurat (adeverință de la locul de muncă sau cupon de pensie) şi bilet de trimitere tip pentru servicii medicale în sistemul asigurărilor sociale de sănătate. În caz contrar, serviciile de tratament vor fi încasate la tarif pentru turist neasigurat iar turistul va fi obligat să achite diferența la recepție.

Băile Olănești, județul Vâlcea

HOTEL PARÂNG ★★

Tarife începând de la
71,50 lei
/ persoană / noapte
/ loc în cameră dublă
cu mic dejun meniu fix

Adresa: Băile Olăneşti, str. Livadia nr. 1, jud. Vâlcea.
Hotelul este situat în centrul stațiunii balneoclimaterice Băile Olăneşti, un oraş bogat prin istorie şi printr-un turism prosper.

Dotări generale: 2 restaurante (Restaurantul Parâng Dietetic cu 420 locuri şi Restaurantul Parâng Clasic cu 420 locuri), parcare proprie 40 locuri (gratuită), parcare publică cu plată, situată la 50 m de hotel şi având o capacitate de 200 locuri, internet, terasă 100 locuri, bar de zi 60 locuri, cofetărie 40 locuri.

Săli de conferință: 2 cu 300 locuri, respectiv 50 locuri.

Dotări camere: TV, baie cu duş, balcon fațadă, radio, telefon.

Număr total camere: 365. Duble: 358 cu 2 paturi individuale. Apartamente: 7 compuse din living şi dormitor.

Observații: Nu este permis accesul animalelor de companie în hotel. Frigider în cameră se poate asigura contra cost.

Servicii masă: Se acordă în unitățile restaurant proprii (Clasic sau Dietetic), categoria 2*, în sistem meniu fix şi fişă cont a la carte.

Fitness/Wellness/Sport: Bază tratament.

Tratament: Bază de tratament pentru afecțiuni renale, căi urinare, ale tubului digestiv, respiratorii, dermatologice, hepatobiliare; factori de cură: ape minerale iodurate, bromurate, sodice, calcice, sulfuroase şi clorurate. Turiştii trebuie să prezinte la hotel dovada de asigurat (adeverință de la locul de muncă sau cupon de pensie) şi bilet de trimitere tip pentru servicii medicale în sistemul asigurărilor sociale de sănătate. În caz contrar, serviciile de tratament vor fi încasate la tarif pentru turist neasigurat iar turistul va fi obligat să achite diferența la recepție. Baza medicală proprie a hotelului aflată în incinta hotelului are o suprafață de 580 mp şi poate asigura zilnic un număr de 1448 de proceduri medicale printre care: băi cu bule şi duş subacvatic, băi galvanice, băi minerale, băi de plante, injecții cu apă minerală, curent diadinamic, ionizări, solux, interdin, stereodinatar, ultrasunete, împachetări cu parafină, masaj, aerosoli, magnetodiaflux, ultraviolete, unde scurte, laser. Baza de tratament dispune de spații amenajate special şi aparatură medicală pentru asigurarea următoarelor tratamente: hidroterapie, kinetoterapie, masoterapie, electroterapie, terapie respiratorie. Unitatea mai este dotată şi cu o sală cultural - sportiva, 6 cabinete medicale, o sală de sterilizare şi un laborator pentru analize medicale.

Distracție: Discotecă 200 locuri, biliard, jocuri mecanice, internet caffe (contra cost), închiriere jocuri distractive (contra cost): table, remmy, şah, închiriere sală tenis de masă.

Atracții turistice: Mănăstirea Cozia, Fortul Roman Aruttela, Casa memorială Anton Pann, Episcopia Râmnicului, Târgul de ceramică de la Horezu.

Băile Olănești, județul Vâlcea

HOTEL STOGU ★★★

Hotelul este situat în centrul stațiunii.
Adresa: Băile Olăneşti, str. Parângului nr. 1, jud. Vâlcea.
Hotel STOGU este situat în centrul Stațiunii Băile Olăneşti la 18 km de Râmnicu Vâlcea, pe malul râului Olăneşti având în imediata apropiere Parcul Mihai Eminescu. Hotelul este construit modern fiind amplasat în vecinătatea bazei noi de tratament, a ştrandului şi a parcării supraetajate.
Dotări generale: Restaurant, baza de tratament.
Săli de conferință: 1, cu capacitate de 150 locuri.
Dotări camere: TV, frigider, baie cu duș, balcon.
Număr total camere: 16. Duble: 13. Apartamente: 3, compus din două camere.
Servicii masă: Se acordă în restaurantul propriu.
Fitness/Wellness/Sport: Bază tratament.
Tratament: Turiştii trebuie să prezinte la hotel dovada de asigurat (adeverință de la locul de muncă sau cupon de pensie) şi bilet de trimitere tip pentru servicii medicale în sistemul asigurărilor sociale de sănătate. În caz contrar, serviciile de tratament vor fi încasate la tarif pentru turist neasigurat iar turistul va fi obligat să achite diferența la recepție.
Atracții turistice: Casa memorială Anton Pann, Mănăstirea Frăsinei, Parcul Național Buila Vânturariţa, Peştera Sfântului Grigorie Decapolitul, Rezervația Muzeul Trovanţilor, Rezervația Radita - Manzu din Munții Căpățânii.

Băile Olănești, județul Vâlcea

HOTEL SUPREM

★★★

Hotelul Suprem este situat pe un platou cu o suprafață de 3000 mp, proprietate privată, într-o poziție privilegiată, cu o panoramă amplă asupra dealurilor împădurite din vecinătate și în imediata apropiere a Bisericii lui Horea.

Adresa: Str. Parângului, Nr 12, Băile Olăneşti, Jud. Vâlcea.

Hotelul SUPREM a fost dat în funcțiune în anul 2003 şi oferă 44 spații de cazare.

Dotări generale: Restaurant, bar de zi, centru Spa, terasă, parcare proprie gratuită, internet acces wifi gratuit.

Dotări camere: Aer condiționat (o parte din camere), TV, minibar, baie cu duș, balcon (o parte din camere), internet acces wifi gratuit, uscător de păr.

Număr total camere: 44. Duble 28 cu pat matrimonial sau două paturi apropiate. Camera dublă standard are o suprafață cuprinsă între 11-14 mp, nu dispune de balcon şi nu se poate introduce pat suplimentar. Camera dublă standard plus are o suprafață între 14-19 mp, se poate introduce pat suplimentar; doar 2 camere sunt cu balcon.

Apartamente: 10 cu pat matrimonial şi canapea extensibilă în living; o parte din apartamente dispun de balcon / terasă.

Triple: 6 cu pat matrimonial sau două paturi apropiate şi canapea extensibilă; o parte dintre triple dispun de terasă.

Servicii masă: Se acordă în restaurantul propriu capacitate totală de 350 locuri, precum şi pe terasă în aer liber cu o capacitate de 200 locuri. Micul dejun în sistem bonuri valorice, prânzul şi cina în sistem fișă cont / a-la-carte.

Fitness/Wellness/Sport: Piscină acoperită încălzită, SPA acces contra cost, saună mixtă (umedă şi uscată), salină pentru masaj şi căi respiratorii.

Tratament: Pentru îmbinarea utilului cu plăcutul, hotelul vă pune la dispoziție, cu accesul direct din recepție, spații de tratament dotate cu aparate de termoterapie, magnetoterapie cu solenoid, hidroterapie cu duș subacvala, cadă galvanică cu patru celule, împachetări cu parafină, aerosoli cu ultrasunete, laserterapie, masaj corporal, sală de refacere şi întreținere corporală.

Distracție: Pe terasa hotelului şi în curtea interioară sunt amenajate două grătare în aer liber pentru satisfacerea gusturilor culinare. Va mai recomandăm: jocuri de tenis de masă, biliard, precum şi jocurile de salon (şah, rummy, canastă, bridge, jocuri de table etc.)

Atracții turistice: Mănăstirile din Nordul Olteniei - Turnu (1776), Stânişoara, Govora, Bistrița, Arnota din Costeşti ctitorită în anul 1663 de Domnitorul Matei Basarab, Peştera Liliecilor, Peştera Polovraci, Peştera Muierii, centrul de olărit de la Horezu.

Băile Olănești, județul Vâlcea

HOTEL TISA

★★★

Tarife începând de la
103,49 lei
/ persoană / noapte
/ loc în cameră dublă
cu mic dejun

Hotelul este situat în apropierea grădinii de vară, în centrul stațiunii, lângă aleea izvoarelor.

Adresa: Băile Olăneşti, str. Libertății nr.2A.

Hotel TISA reprezintă, pentru clienții săi, o oază de liniște şi recreere.

Dotări generale: Restaurant 86 locuri, parcare proprie, internet, sală de fitness, centrală telefonică proprie, bar (2 mese de biliard), 2 terase, bază proprie de tratament, cabinet medical.

Dotări camere: TV, baie cu duș, internet.

Număr total camere: 29, din care duble 8 camere cu 2 paturi şi 11 triple.

Servicii: Spălătorie - călcătorie.

Servicii masă: Masa se serveşte în restaurantul propriu, categoria 2 stele, în sistem bonuri valorice.

Fitness/Wellness/Sport: Bază tratament, saună, jacuzzi.

Tratament: Baza proprie de tratament oferă clienților următoarele proceduri terapeutice: electroterapie, aerosoli, magnetoterapie, băi galvanice, masaj; factori de cură: ape minerale iodurate, bromurate, sodice, calcice, sulfuroase şi clorurate.

TISA SPA RESORT: Zona AQUA include o piscină de înot, o piscină cu jeturi de apă şi paturi cu hidromasaj, ideale în special pentru relaxarea muşchilor spatelui, tobogane pentru toate vârstele.

Zona Thermarium include elemente precum: Kneipp, Thepidarium, saună finlandeză, aromasaună, ciubăr, baie de aburi, fântână de gheață, duşuri emoționale, duşuri scoțiene, infrasaună, cameră salină.

Zona Fitness include aparate multifuncționale, greutăți libere, accesorii fitness, spalier, trambulină, benzi şi biciclete pentru alergat.

Zona Terapii Spa - peste 30 de masaje şi terapii spa (precum Tinerețe fără bătrânețe, Coloana Infinitului sau Ritualul Reginei Maria). Accesul se face contra-cost prin achiziționarea voucherului de acces.

Atracții turistice: Mănăstirea Cozia, Fortul Roman Aruttela, Casa memorială Anton Pann, Episcopia Râmnicului, Târgul de ceramică de la Horezu.

Băile Olănești, județul Vâlcea

PENSIUNEA IZVOARE

★★★

Adresa: Str. Mihai Eminescu (Aleea Izvoarelor), județul Vâlcea, 245300, Băile Olănești.
Pensiunea Izvoare este o construcție nouă fiind amplasată ultracentral în vecinătatea grupurilor de izvoare la 2 minute distanță de Hotelul Stogu.

Dotări generale: Restaurant, internet.
Dotări camere: TV cu ecran plat cu canale prin cablu, frigider, baie cu duș și articole de toaletă gratuite, balcon, internet gratuit. Duble:10.
Servicii masă: Se acordă în restaurantul Hotelului Stogu.
Fitness/Wellness/Sport: Bază tratament în apropriere.
Tratament: Tratamentul se face la Hotel Stogu. Turiștii trebuie să prezinte la hotel dovada de asigurat (adeverință de la locul de muncă sau cupon de pensie) și bilet de trimitere tip pentru servicii medicale în sistemul asigurărilor sociale de sănătate, cardul de sănătate activat. În caz contrar, serviciile de tratament vor fi încasate la tarif maxim iar turistul va fi obligat să achite diferența.
Atracții turistice: Casa memoriala Anton Pann, Mănăstirea Frăsinei, Parcul Național Buila Vânturarița, Peștera Sfântului Grigorie Decapolitul, Rezervația Muzeul Trovanților, Rezervația Radita - Manzu din Munții Căpățânii.

Băile Olănești, județul Vâlcea

PENSIUNEA MARIA

★★

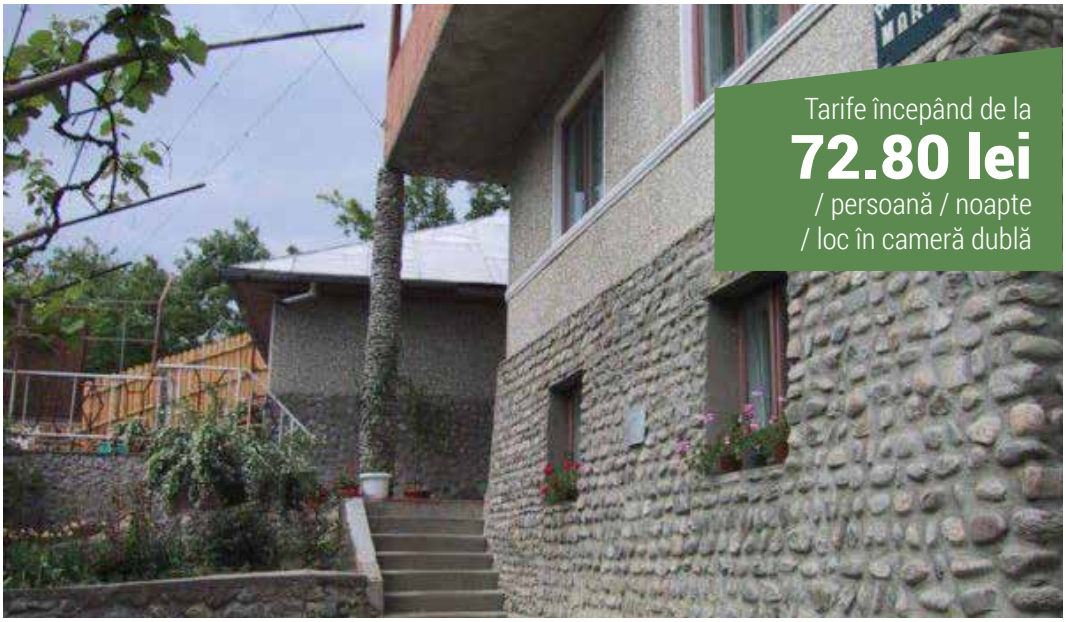

Adresa: Băile Olănești, Str. Forestierilor, Nr.12.
Pensiunea MARIA este situată la intrarea în stațiune pe varianta ce duce la Popasul Turistic Comanca.
Dotări camere: TV, baie cu duș.

Număr total camere: 11. Duble: 11 din care 7 camere cu baie proprie și 4 camere grupate câte două la aceeași baie.
Servicii masă: Se acordă în restaurantul Hotelului Stogu.
Fitness/Wellness/Sport: Bază tratament în apropriere.
Tratament: Tratamentul se face la Hotel Stogu. Turiștii trebuie să prezinte la hotel dovadă de asigurat (adeverința de la locul de muncă sau cupon de pensie) și bilet de trimitere tip pentru servicii medicale în sistemul asigurărilor sociale de sănătate, cardul de sănătate activat. În caz contrar, serviciile de tratament vor fi încasate la tarif maxim iar turistul va fi obligat să achite diferența.

Călimănești - Căciulata, județul Vâlcea

COMPLEX BALNEAR COZIA ★★★

Hotelul este situat în centrul stațiunii.
Adresa: Călimănești - Căciulata, str. Calea lui Traian nr. 790, cod 245600, jud. Vâlcea.
Hotelul CĂCIULATA şi-a pregătit personalul la cele mai înalte standarde pentru a vă sta la dispoziție şi a vă satisface toate cerințele. Toate acestea îmbinate vă descriu doar calitatea şi profesionalismul ridicat la cea mai înaltă treaptă a celor ce vor face că vacanța dumneavoastră să fie de neuitat.
Dotări generale: 2 restaurante: 280 respectiv 140 locuri, parcare proprie cu plată, acces persoane cu dizabilități, internet, păstrare obiecte de valoare, lift, salon cosmetică, punct farmaceutic, cabinet medical, bar de zi, schimb valutar (Agenția BCR, la intrarea în hotel).
Săli de conferință: 3. Corp Căciulata dispune de 3 săli de conferință: Sala Mihai Viteazu (50 locuri), Sala Tudor Vladimirescu (100 locuri), Sala Constantin Brancoveanu (150 locuri). Dotări: videoproiector, ecran de proiecție, flipchart, instalație de sonorizare, internet wireless.
Dotări camere: TV, minibar, baie cu duș, balcon, internet, uscător de păr, telefon.
Număr total camere: 202. Duble: 196 camere cu două paturi şi cu pat dublu. Apartamente: 6, apartamentul este compus din living şi dormitor.
Cozia Aqua Park, oferă de acum stațiunii, un caracter permanent, fiind deschis tot timpul anului. Bazinele sunt umplute cu apă termală, la o temperatură de aproximativ 37 grade C. Parcul acvatic dispune de: 11 bazine interioare şi exterioare, incintă încălzită, 8 tobogane exterioare şi 2 interioare, 1400 de şezlonguri. Restaurant cu autoservire.
Facilități: Piscine interioare şi exterioare dotate cu tobogane, instalații moderne de hidroterapie, jeturi de apă, jacuzzi, saună. Accesul se face contra cost şi se achită direct la recepția hotelului. Program: Zilnic 09:00-22:00.
Servicii: Spălătorie, curățătorie.
Servicii masă: Se acordă în unitatea restaurant Căciulata, categoria 3 stele, în sistem fişă cont.
Fitness/Wellness/Sport: Piscină în aer liber, piscină acoperită, piscină cu apă termală, bază tratament, sală fitness, masaj, tenis de masă, teren de sport.
Tratament: Bază de tratament comună cu Hotel Cozia, serviciu de masaj, afecțiuni ale tubului digestiv, hepato-biliare, renale, ale căilor urinare, metabolice şi de nutriție, reumatismale inflamatorii, neurologice periferice, respiratorii şi boli asociate. Turiştii trebuie să prezinte la hotel dovada de asigurat (adeverință de la locul de muncă sau cupon de pensie) şi obligatoriu bilet de trimitere tip pentru servicii medicale în sistemul asigurărilor sociale de sănătate de la medicul de familie sau medic specialist, cardul de sănătate activat. În caz contrar, serviciile de tratament vor fi încasate la tarif pentru turist neasigurat iar turistul va fi obligat să achite diferența la recepție.
Distracție: Biliard.
Atracții turistice: Mănăstirea Cozia, Mănăstirea Ostrov,Ruinele Castrului roman Arutela.

Călimănești - Căciulata, județul Vâlcea

HOTEL CENTRAL ★★★

Tarife începând de la
129,95 lei
/ persoană / noapte / loc în cameră dublă cu masă fișă cont de 55,00 lei / zi

Adresa: Călimănești - Căciulata, str. Calea lui Traian nr. 403, cod 245600, jud. Vâlcea.
Hotelul Central Călimăneşti Căciulata este construit între anii 1907-1911, în stil baroc.

Dotări generale: Restaurant, parcare proprie, internet, păstrare obiecte de valoare, lift, cabinet medical, bar de zi, terasă, bibliotecă, acceptarea de cărți de credit.

Săli de conferință: 1 - Hotel Central dispune de o sală de conferințe de 200 locuri. Dotări: videoproiector, ecran de proiecție, flipchart, instalație de sonorizare, Internet wireless.

Dotări camere: TV, frigider, baie cu duș, uscător de păr. Piscine Hotel Central – piscine interioare şi exterioare cu apă termală, modernizate.

Facilități: Piscină dotată cu tobogane, instalații moderne de hidroterapie, jeturi de apă, jacuzzi şi saună.

Divertisment: În sezon program de animaţie la piscină (aquagym, aquazumba, jocuri şi activităţi pentru copii), concursuri de volei. Program: Luni – Vineri: 12:00 – 21:00; Sâmbăta – Duminica: 09:00-21:00.

Servicii masă: Se acordă în unitatea restaurant Central, categoria 3 stele, în sistem fișă cont.

Fitness/Wellness/Sport: Piscină în aer liber, piscină acoperită cu apă termală, bază tratament.

Tratament: Bază de tratament proprie, afecțiuni ale tubului digestiv, hepato-biliare, renale, ale căilor urinare, metabolice şi de nutriție, reumatismale inflamatorii, neurologice periferice, respiratorii şi boli asociate. Turiştii trebuie să prezinte la hotel dovadă de asigurat (adeverința de la locul de muncă sau cupon de pensie) şi obligatoriu bilet de trimitere tip pentru servicii medicale în sistemul asigurărilor sociale de sănătate de la medicul de familie sau medic specialist, cardul de sănătate activat. În caz contrar, serviciile de tratament vor fi încasate la tarif pentru turist neasigurat iar turistul va fi obligat să achite diferența la recepție.

Atracții turistice: Mănăstirea Cozia (ctitorită în 1387 de către Mircea cel Bătrân, Domnitorul Țării Româneşti), cel mai vechi şi mai important monument de arhitectură şi artă medievală din țara Românească Mănăstirea Ostrov, ctitorită; în 1500 de Neagoe Basarab; Ruinele Castrului roman Arutela.

Călimănești - Căciulata, judeţul Vâlcea

HOTEL DOMNIŢEI ★★★

Amplasat în Călimăneşti Căciulata Hotel Domniţei 3* are o capacitate de 30 de locuri (15 camere twin).

Adresa: Calea Lui Traian, Nr. 477, Călimăneşti - Căciulata, Jud. Vâlcea.

Complexul oferă turiştilor următoarele facilităţi: Sală de conferinţe, piscină exterioară / piscină interioară cu apă caldă, tenis de masă, spaţiu de joacă pentru copii interior - exterior, mic dejun, seif la recepţie, fax, plată prin card, parcare iluminată.

Observaţii: Check-in-ul se efectuează după ora 14:00, iar check-out-ul până cel târziu la ora 12:00. Nu se acceptă animale de companie. Fumatul interzis.

Dotări generale: Restaurant, parcare proprie, loc de joacă pentru copii, internet, tenis de masă, spaţiu de joacă pentru copii interior - exterior, seif la recepţie, fax, plată prin card, parcare iluminată.

Săli de conferinţă: 1.

Dotări camere: TV, minibar, baie cu duş, uscător de păr.

Număr total camere: 15. Duble:15 camere duble twin. Dotări: grup sanitar propriu, uscător de păr, televizor LED, minibar, internet, sistem încălzire.

Servicii gratuite: Acces la piscină interioară şi exterioară, parcare auto, loc de joacă pentru copii, informaţii turistice, rezervări la mijloace de transport, distribuţie corespondenţa şi mesaje.

Servicii contra cost: Telefon, internet, fax.

Servicii masă: Se acordă în restaurantul propriu, în regim a-la-carte.

Fitness/Wellness/Sport: Piscină în aer liber, piscină acoperită.

Atracţii turistice: Mănăstirea Cozia, Mănăstirea Ostrov, Ruinele Castrului roman Arutela.

Dubova, județul Mehedinți

CABANA DELFINUL

★★★

Adresa: Strada Codicea Mare, Cazanele Dunării, 221221 Dubova.

Cabana turistică Delfinul este așezată într-o zonă pitorească pe malul Dunării, la poalele muntelui, de aici puteți admira spectaculosul defileu săpat de Dunăre în munte pe Clisura Dunării, la intrare în Cazanele Mari.

Dotări generale: Restaurant, loc de joacă pentru copii, internet, terasă exterioară, parcare proprie, seif la recepție, masă ping-pong, ponton pentru pescuit.

Dotări camere: Aer condiționat, TV, baie cu duș.

Număr total camere: 9. Duble: 7 Apartamente: 2 - cu 2 camere unde se pot caza 4 persoane.

Accesul la pensiune:

- pe E771 de la Drobeta Turnu Severin până la Orşova şi apoi pe DN57 spre Moldova Nouă, pensiunea fiind situată la 7 km de ieşire în localitatea Dubova;
- de la Timişoara , prin Caransebeş – Orşova – Moldova Nouă;
- de la Moldova Nouă spre Orşova, la 16 km de Svinița.

Servicii masă: În restaurantul propriu.

Fitness/Wellness/Sport: Piscină în aer liber.

Distracție: Masă ping-pong, ponton pentru pescuit, agrement nautic: caiace, hidrobiciclete, rampă lansare ambarcațiuni.

Atracții turistice: Sculptura în piatră a lui Decebal,Tabula Traiana (care consemnează începutul drumului suspendat al lui Traian pe teritoriul Daciei), Schitul Mraconia, Cazanele mici, Cazanele Mari, Grota Veterani, Peștera Ponicova, Turnurile cetății Trikule, Mănăstirea Sf. Ana, Parcul Natural Porțile De Fier.

Eşelniţa, judeţul Mehedinţi

PENSIUNEA DANUBIA ★★★★

Adresa: Strada Dunării, nr. 980 B.

Pensiunea Danubia este situate pe Clisura Dunării, în localitatea Eşelniţa care practic marchează începutul defileului Dunării ce se întinde până aproape de Moldova Nouă.

Pensiunea Danubia din Eşelniţa vă întâmpină pe malul Dunării, într-un cadru natural dominat de frumuseţea muntelui şi a apei. Aici ospitalitatea este cuvântul ce caracterizează personalul, iar eleganţa şi confortul pe care îl veţi regăsi în camere vă vor transforma sejurul într-o amintire de neuitat.

Pensiunea este structurata în două corpuri:

Pensiunea verde de trei margarete, cu o capacitate totală de 17 locuri, distribuite în 5 camere duble (3 cu pat matrimonial şi 2 de tip twin), o cameră triplă şi un apartament, caracterizate de un stil aparte, unic şi frumos.

Pensiunea nouă clasificată cu patru margarete, cu 14 camere duble cu pat matrimonial şi 2 camere triple, caracterizate de confort şi elegantă.

Dotări generale: Restaurant, internet.

Dotări camere: Aer condiţionat, TV, internet, uscător de păr.

Număr total camere: 23. Duble: 19: 5 camere duble 3*: 3 camere duble matrimoniale: 1 pat matrimonial (140/200 cm), balcon, vedere spre Dunăre şi 2 camere duble twin: 2 paturi twin (100/200 cm), fără balcon, vedere pe lateral; 14 camere duble 4* (pat matrimonial (180/200 cm), balcon, vedere spre Dunăre). Apartamente: 1 - 3* : 1 pat matrimonial (140/200 cm),1 canapea extensibilă, balcon, vedere spre Dunăre. Triple: 3: 2 camere triple 4*: 1 pat matrimonial (180/200 cm), 1 pat single, balcon, vedere spre Dunăre; 1 cameră triplă 3*: 3 paturi single (100/200 cm), vedere spre munte.

Servicii: Plimbare cu barca în Cazanele Mari ce include vizitarea peşterii Ponicova şi a Grotei Veterani, dar şi în Cazanele Mici care au ca atracţie principală chipul lui Decebal, cea mai mare sculptură în munte din Europa.

Servicii masă: Restaurantul Danubia vă aşteaptă să vă bucuraţi de preparatele gatite de bucătării pensiuni. Am ales ca mesele să fie prezentate sub formă de bufet pentru a vă bucura de toate bunătăţile de pe masa noastră.

Fitness/Wellness/Sport: Piscină în aer liber.

Atracţii turistice: Cazanele Mari şi Cazanele Mici, Chipul lui Decebal, Tabula Traiana, Peştera Ponicova, Grota Veterani, Mănăstirea Mraconia, Mănăstirea Sfântă Ana, Mănăstirea Vodita.

Voineasa, judeţul Vâlcea

HOTEL ZAN

★★★★

Zan Hotel, este situat în staţiunea Voineasa, la circa 600 m de Obârşia Lotrului.

Adresa: Voineasa, str. I. G. Ducă; Nr. 136, jud. Vâlcea.

Situat în partea central sudică a României, în Voineasa, staţiune montană de odihnă şi relaxare, recunoscută îndeosebi pentru aerul curat puternic ionizat, ZAN Hotel va suprinde în mod plăcut exigenţele oricărui turist sau om de afaceri. ZAN Hotel vă oferă un cadru perfect pentru relaxare, odihnă, întâlniri de afaceri, evenimente, team building-uri sau pur şi simplu pentru petrecerea câtorva zile în compania celor dragi.

Dotări generale: Restaurant, cramă.

Săli de conferinţă: 1 - Sală de conferinţe dispune de 40 locuri, fiecare loc având un scaun special cu tăblie de scris. Este complet utiliata pentru toate necesităţile dvs. şi poate găzdui traininguri, focus grupuri, etc. Este dotată cu internet, instalaţie audio performanţă, video proiector, flip chart. Mesele şi scaunele pot fi rearanjate în orice configuraţie aveţi nevoie.

Dotări camere: Aer condiţionat, TV - LCD, baie cu duş, balcon, internet.

Număr total camere: 20. Duble: 20 dintre care 16 camere cu două paturi şi 4 camere cu pat matrimonial.

Observaţii: Ziua hotelieră începe la ora 14.00 şi se termină la ora 12.00. În cazul în care în ultima zi de sejur spaţiile de cazare rămân ocupate de către clienţi după ora 14.00 se va achita 50% din tariful de cazare pentru spaţiile ocupate. Nu este permis accesul cu animale de companie.

Servicii masă: Masa se serveşte în restaurantul propriu cu specific internaţional, în sistem a la carte, fişă cont.

Fitness/Wellness/Sport: SPA: piscina ÎNCHISĂ PENTRU RENOVARE, jacuzzi, solar, saună umedă şi uscată, sală fitness, teren de fotbal de dimensiuni considerabile, dotat cu nocturnă.

Distracţie: ATV-uri, vânătoare, mountain bikes, locaţia mai mult decât generoasă oferindu-vă numeroase trasee montane, de toate dificultăţile şi pentru toate anotimpurile.

MAREA NEAGRĂ
este ROZ
Pentru că orice vacanță ai cumpăra la EXIMTUR cu Bonus Card, ai 12 rate fără dobândă*.
Nu-i așa că, deși scrie negru pe alb, tu vezi totul în roz?
* Pentru plata integrală a datoriei curente
Dobânda Anuală Efectivă (DAE) este de 34,4% pentru un card de credit Bonus Card Classic cu o limită de credit de 5.367 RON, utilizată imediat și în întregime, creditul rambursându-se în 12 rate lunare egale. Dobânda este fixă: 27,6% pe an; Valoarea ratei lunare: 516,9 RON; Valoarea totală plătibilă: 6.267,6 RON; Taxă anuală administrare card: 40 RON; Comision utilizare ATM pentru numerar, alte bănci: 1% din suma utilizată + 5 RON.
GarantiBank
+bonus card

TRANSILVANIA

Călătorind prin Transilvania multiculturală rămâi fără cuvinte dar ulterior te transformi într-un povestitor de istorie!

Albac, judeţul Alba

PENSIUNEA STEAUA ARIEŞULUI ★★★★

Tarife începând de la
80,00 lei
/ persoană / noapte
/ loc în cameră dublă
cu mic dejun

Număr total camere: 18, din care 1 single, 11 duble din care 8 camere cu pat matrimonial şi 3 camere cu 2 paturi, 6 triple cu pat dublu şi canapea extensibilă.
Observaţii: Check-in începând cu ora 12:00; check-out până la ora 12:00.
Servicii masă: Se acordă în restaurantul pensiunii Steaua Arieşului în sistem „a la carte".
Fitness/Wellness/Sport: Sală fitness, saună, pârtie de schi lângă pensiune (aproximativ 500 m lungime), caiac - canoe pe râul Arieş.
Distracţie: Plimbări cu sania trasă de cai, caiac canoe pe râul Arieş, programe folclorice la cerere, închirieri materiale sportive.

Dotări generale: Restaurant - 100 locuri, parcare proprie, acces persoane cu dizabilităţi, bar.
Săli de conferinţă: O sală cu capacitate de 50 locuri dotată cu: ecran, acces internet, video proiector.
Dotări camere: TV, baie cu duş, terasă comună pentru toate camerele / nivel.

Albac, judeţul Alba

VILA PERLA ARIEŞULUI ★★

Tarife începând de la
60,00 lei
/ persoană / noapte
/ loc în cameră dublă
cu mic dejun

Număr total camere: 21 din care 20 duble, 1 apartament compus din două camere duble şi o baie.
Observaţii: Check-in începând cu ora 12:00; check-out până la ora 12:00.
Servicii masă: Se acordă în restaurantul pensiunii Perla Arieşului în sistem a la carte.
Fitness/Wellness/Sport: Pârtie de schi, teren de fotbal.
Distracţie: Plimbări cu sania trasă de cai, caiac canoe pe râul Arieş, programe folclorice la cerere, închirieri materiale sportive.

Dotări generale: Restaurant 100 locuri, parcare proprie, bar, încălzire centrală, terasă, grătar, curte interioară cu teren de fotbal.
Săli de conferinţă: O sală cu capacitate de 50 locuri dotată cu: ecran, acces internet, video proiector.
Dotări camere: TV, baie proprie.

Arpașul de Sus, județul Sibiu

COMPLEX PĂSTRĂVĂRIA ALBOTA ★★★★

Tarife începând de la
59,51 lei
/ persoană / noapte
/ loc în junior suite
cu mic dejun

Dotări camere: TV, balcon, uscător de păr, telefon, baie proprie.
Număr total camere: 42, din care duble: 29, apartmente junior: 9 - suite cu două dormitoare. triple: 4.
Servicii: Transfer aeroport Sibiu - Albota, vizitarea Sibiului cu ghid, închiriere autocar.
Servicii masă: Se acordă în unitatea restaurant Păstrăvăria Albota, categoria 3 stele, mic dejun bufet suedez, prânzul şi cina în sistem „a la carte".
Fitness/Wellness/Sport: SPA: saună, jacuzzi, sală fitness, biciclete, mini piscină.
Distracție: Sală de jocuri - biliard, şah, rummy, închiriere ATV, karaoke, plimbări cu sania, călărie, pescuit, tenis de masă, călărie pe ponei pentru copii, plimbare cu trăsură, închiriere barcă, canoe, foc de tabără, picnic, servicii de ghid în Rezervația Arpășel, paintball.
Atracții turistice: Rezervația Naturală Arpășel, oraşul Sibiu, Mănăstirea Sâmbăta, Mănăstirea Cârțişoara, Abația Cisterciană Cârţa.

Dotări generale: Restaurant, parcare proprie, păstrare obiecte de valoare, terasă, păstrăvărie, sală de petrecere.
Săli de conferință: 3 - sălile 1 şi 2 de 30 locuri, sală Polivalentă de 100 locuri, dotate cu: flipchart, video-proiector, ecran, internet, pixuri, markere şi hârtie.

Balvanyos, județul Covasna S

GRAND HOTEL BALVANYOS ★★★★

Complet renovat, ridicat la standarde de patru stele, situat în mijlocul pădurilor ce înconjoară Lacul Sf. Ana, Grand Hotel Balvanyos**** se bucură de un cadru natural care îmbină liniştea şi aerul proaspăt al peisajului montan cu valoarea de excepție a locației, în aşa fel încât hotelul a devenit, probabil, cea mai atractivă destinație pentru recreere şi relaxare, dar mai ales pentru reuşita întâlnirilor de afaceri, conferințelor şi seminariilor.

Dotări generale: Restaurant, parcare proprie - gratuită, loc de joacă pentru copii, internet - gratuit, lobby bar, terasă de vară, Parc de Aventură.

Săli de conferință: 4 - o sală cu capacitate de 210 locuri şi 3 săli a câte 50 de locuri fiecare. Toate sălile beneficiază de lumină naturală şi sunt dotate cu echipamente audio-video, ecran, flipchart şi consumabile, acces internet (prin cablu şi wireless).

Dotări camere: TV, minibar, seif, baie cu duș, balcon - doar la camerele superior, internet. Suprafața camerei duble standard aprox 22 m², dublă superioară aprox 30 m², Junior Suite aprox 40 m², Apartament aprox 70 m².

Număr total camere: 112; Single: 6; Duble: 95 - dintre care 50 camere duble cu două paturi şi 45 camere cu pat matrimonial (QUEEN).

Apartamente: 1 - apartament prezidențial format din două dormitoare (un dormitor Queen şi un dormitor Twin) cu băi separate, o cameră de zi primitoare şi o terasă de unde vă puteți bucura de priveliştea oferită de pădurea înconjurătoare. Apartamente junior: 10 - pe lângă zona de dormit, această cameră dispune şi de o zonă de living spațioasă, fără uşă între cele două.

Servicii contra cost: Teren multifuncțional de sport: 50 Lei / oră, închirieri biciclete: 20 Lei / ½ zi, Parc de Aventură: 36 Lei / adult / 3 ore, pentru copii sub 7 ani 20 Lei / 3 ore, peste 7 ani 30 Lei / 3 ore. Excursii organizate cu microbuze / autobuze la atracțiile turistice din zonă pentru grupuri.

Servicii gratuite: Vizită la miniferma nostra de animale (gratuit), loc de joacă pentru copii (gratuit în adventure park), piscine copii în Grand Santerra Spa (inclus în prețul cazări). Drumeții cu ghidul resortului, (gratuit în pachete).

Servicii masă: Se acordă în unitatea restaurant Balvanyos, categoria 4*, astfel: mic dejun în sistem bufet suedez sau variante de meniu (în funcție de numărul de turişti), dejun şi cină bonuri valorice.

Facilități/Wellness/Sport: Piscină în aer liber, piscină acoperită, SPA - saună, teren tenis, teren sport mixt -Tenis, Mini fotbal, Baschet, sală fitness, biciclete - centru închirieri tenis de masă, darts, biliard.

Distracție: Parcul de aventură cuprinde o serie de trasee (scări, poduri, tuneluri construite din lemn şi corzi) care se pot parcurge în condiții de maximă siguranță folosind echipamentul de alpinism realizat special pentru această formă de activitate.

Observații: Check-in începând cu ora 14:00, check-out până la ora 12:00.

Băile Tuşnad, judeţul Covasna

HOTEL O3ZONE ★★★★

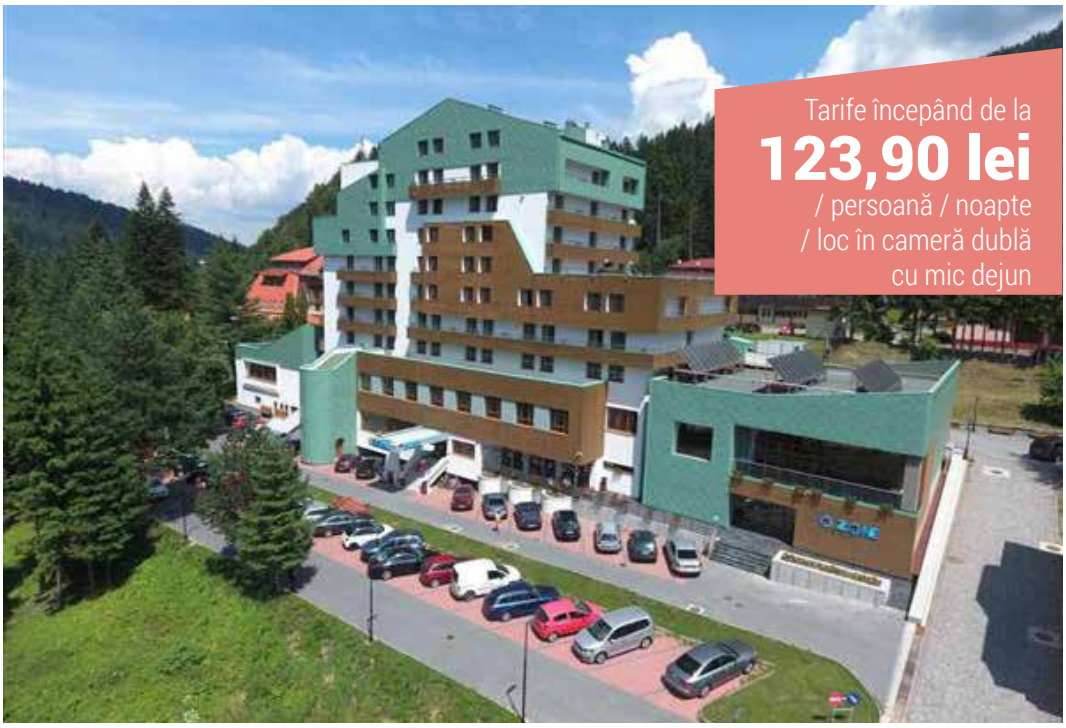

Număr total camere: 117. Duble: 111 - din care 20 de camere matrimoniale şi 91 de camere twin.
Apartamente: 6 - din care 1 apartament deluxe.
Observaţii: Check-out până la orele 12:00.
Servicii masă: În restaurantul propriu cu o capacitate de 120 locuri.
Fitness/Wellness/Sport: Piscină acoperită, SPA - sauna umedă, saună uscată, jacuzzi, cabinet de masaj cu diferite terapii, hidroterapie, sală fitness.
Tratament: Se efectuează în Baza de Tratament a Hotelului Tuşnad - 500 m distanţă.
Atracţii turistice: Lacul Sfânta Ana, Cheile Bicazului,Tinovul Mohos, Complex de agrement cu ştrand mezotermal, Stânca Şoimilor, Poiana Îndrăgostiţilor, Corund.

Săli de conferinţă: 3 - cu capacităţi între 25 şi 200 locuri.
Dotări camere: Aer condiţionat, TV, minibar, seif, baie cu duş, balcon, internet, uscător de păr, telefon.

Hotelul este situat în centrul staţiunii. Hotelul O3ZONE din staţiunea Băile Tuşnad, datorită orientării spre Stânca Şoimilor asigură o priveliştе minunată. De asemenea hotelul este amplasat în centrul staţiunii, fiind o locaţie care se adresează mai multor categorii de clienţi: companii care doresc organizarea de evenimente, persoane care doresc îmbunătăţirea stării de sănătate şi menţinerea acesteia, precum şi persoanelor care doresc să beneficieze de procedurile SPA oferite de Centrul SPA.
Dotări generale: Restaurant, parcare proprie gratuită, internet, animalele de companie acceptate contracost pe baza carnetului de sănătate, bar de zi, spălătorie / călcătorie, centru închirieri articole sportive.

Băile Tușnad, județul Covasna

HOTEL CIUCAȘ ★★★

Tarife începând de la
116,28 lei
/ persoană / noapte
/ loc în cameră dublă
cu mic dejun

Servicii masă: Se asigură în restaurantul Ciucaș, categoria I. Pentru grupuri se poate asigura la cerere orchestră (restaurantul dispune de sistem de sonorizare).
Fitness/Wellness/Sport: SPA - saună, masaj, piscină, jacuzzi, bază tratament, sală fitness, sală pentru salină.
Tratament: Sală de gimnastică, kinetoterapie (pentru fitness şi wellness), saună, masaj, jacuzzi (cu plante, cristale, sare sau arome), salină, băi galvanice, electroterapie, laserterapie, ultrasunete, infraroşii, împachetări cu produse naturale (parafină, împachetare termică cu ceai şi alge, împachetări cu nămol activ termic, împachetări cu spirulină, împachetări cu ciocolată caldă, împachetări cu cafea), cabinete medicale de specialitate.
Distracție: Biliard, ping pong, darts.

Număr total camere: 119 din care 103 duble, 16 apartamente: dintre care 3 apartamente de lux.
Observații: Accesul animalelor de companie este strict interzis.

Dotări generale: Restaurant de 170 locuri, parcare proprie, bar 40 locuri, terasă 60 locuri, 5 săli de conferință: sală principală 150 locuri dotată cu cu scaune, mese, flipchart, retroproiector şi alte echipamente, 3 săli de câte 40 locuri pentru prezentări sau cursuri restrânse şi o sală şedințe de 30 locuri.
Dotări camere: TV, frigider, baie cu duş sau baie cu cadă, balcon mai puțin la camerele aflate la etajul 4, acces pe bază de card magnetic, telefon.

Băile Tuşnad, judeţul Covasna

HOTEL TUŞNAD ★★

Dotări generale: Restaurant cu 165 locuri, parcare proprie gratuită în limita locurilor disponibile, internet, frizerie, coafura şi cosmetică, lift, bar de zi - 35 locuri, fax, xerox, 3 săli de conferinţă: 2 săli cu 12 locuri şi o sală cu 200 locuri.
Dotări camere: TV, minibar, baie cu duş, internet, uscător de păr.
Număr total camere: 108 din care 4 single şi 104 duble dintre care 23 camere duble modernizate.
Observaţii: Check-out până la orele: 12:00. Taxa pentru animale de companie: 36 Lei / zi.
Servicii masă: Se acordă în unitatea restaurant Tuşnad, categoria I, în sistem a la carte.
Fitness/Wellness/Sport: Bază tratament - bazin tratament, teren tenis, sală fitness, masaj, hidromasaj, electroterapie.
Tratament: Baza de tratament din cadrul complexului deserveşte 900 pacienţi / zi. Aici se pot trata afecţiuni cardiovasculare (cardiopatie ischemică cronică, sechele după infarct miocardic la min. 3 luni după externare, hipertensiune arterială esenţială, valvulopatii forme compensate, arteriopatii periferice, boli venoase cronice, subiecţi cu factori de risc pentru bolile cardiovasculare) cât şi afecţiuni reumatismale, boli ale sistemului nervos (sechele după accident vascular cerebral, nevroză astenică), digestive (gastroduodenita cronică, ulcer gastric şi duodenal cronic, afecţiuni ale vezicii şi căilor biliare, hepatite cronice), endocrine (hipertiroidie, hipotiroidie, boala Basedow), metabolice şi de nutriţie (diabet zaharat, obezitate), ale rinichiului şi căilor urinare (litiază urinară), respiratorii şi boli profesionale (complementar). Turiştii trebuie să prezinte la hotel dovada de asigurat (adeverinţă de la locul de muncă sau cupon de pensie) şi bilet de trimitere tip pentru servicii medicale în sistemul asigurărilor sociale de sănătate. În caz contrar, serviciile de tratament vor fi încasate la tarif de turist neasigurat iar turistul va fi obligat să achite diferenţa la recepţie.
Atracţii turistice: Lacul Sfânta Ana, Cheile Bicazului,Tinovul Mohos, Complex de agrement cu ştrand mezotermal, Stânca Şoimilor, Poiana Îndrăgostiţilor, Corund.

Băile Tuşnad, judeţul Covasna

PENSIUNEA TULIPAN ★★★

Dotări generale: Restaurant, parcare proprie - gratuită, internet - WI-FI gratuit.
Dotări camere: TV, frigider, baie cu duş, internet.
Număr total camere: 13
Observaţii: Check in-ul se efectuează după ora 14.00 iar check out-ul cel târziu până la ora 11.00. Pentru late check out se achită o taxă de 10% / oră din tariful pe o zi afişat la recepţie, în limita a 4 ore cu anunţarea în prealabil a recepţiei, în condiţii de disponibilitate. Nu se acceptă animale de companie.
Servicii masă: Restaurantul are o capacitate de 50 - 60 persoane, terasa 32 persoane, iar filegoria din curte 20 persoane. Restaurantul vă aşteaptă cu un meniu bogat şi variat de gustos cu preparate inspirate atât din bucătăria internaţională cât şi tradiţională.

Băile Tușnad, județul Covasna

HOTEL FORTUNA ★★★

Dotări generale: Restaurant - 80 locuri, terasă - 30 locuri, club - 30 locuri.
Dotări camere: TV, baie cu duș, internet, pat cu saltea ortopedică, telefon.
Număr total camere: 13 - Fiecare cameră este diferită de celelalte, toate camerele având un design individual. Dimensiunile sunt suficient de mici pentru a putea asigura fiecărui oaspete în parte o ambianță intimă, confortabilă și suficientă atenție.
Duble: 11, Apartamente: 2 - dintre care un apartament cu 2 camere și un apartament de lux cu baie cu hidromasaj.
Servicii masă: Se acordă în unitatea restaurant Fortuna, categoria 3 stele, în sistem fișă cont.
Fitness/Wellness/Sport: Saună, masaj.
Distracție: Ski, snowboarding, patinaj.
Atracții turistice: Lacul Sfânta Ana, Cheile Bicazului, complex de agrement cu ștrand mezotermal, Stânca Șoimilor, Poiana Îndrăgostiților, Corund.

Baraolt, județul Covasna

PENSIUNEA CASTEL DANIEL KASTELY ★★★★

Odată cu renovarea Castelului Mic, o altă clădire istorică din secolul al XVII-lea, situată în aceeași curte cu Castelul Daniel, s-au dat în folosință 12 camere noi. Așa cum v-ați obișnuit deja la Castel și în această nouă clădire vă așteaptă camere spațioase, cu un design unic, cu elemente care surprind și te îmbie la răsfăț. Designul reinterpretează elementele originale ale conacului renascentist și a grânarului în care acesta a fost transformat în perioada comunistă.
Fiecare cameră are ca și inspirație câte un meșteșug tradițional din zonă, oaspeții putând fi cazați în camera Fierarului, a Morăriței, a Tâmplarului sau a Cioplitorilor de Piatră. Ca și element de noutate, introducem camerele destinate familiilor, care pot caza familii cu 2-3 copii, unele camere având chiar paturi supraetajate într-o încăpere distinctă de cea a părinților.
Astfel, capacitatea totală a Castelului ajunge la 40 de persoane în regim twin sau double și de maxim 56 de persoane cu paturile suplimentare din dotarea camerelor pentru familii. Dintre cele 20 de camere 10 sunt camere standard, și 10 superioare. Aproape toate camerele pot fi amenajate atât în regim double cât și twin, fiind ideale atât pentru turiști individuali cât și pentru grupuri corporate.
Dotări generale: Restaurant, parcare proprie - gratuită, internet, animalele de companie acceptate.
Dotări camere: TV, seif - in camerele superior, internet - Wi-Fi gratuit, uscător de păr.
Număr total camere: 20 - camere amenajate diferit. The Swan Suite, Castle Gate room, Constantinopole room, Coun't Daniel chamber, The countess boudoir, The Lodging of Olasztelek, Hut în the land of woods, The secret chamber.
Observații: Ziua hotelieră începe la ora 14.00 și se termina la ora 12.00.
Fitness/Wellness/Sport: Biciclete.
Distracție: Sală de jocuri.

Bazna, județul Sibiu

COMPLEX BALNEAR EXPRO ★★★

Tarife începând de la
217,28 lei
/ persoană / noapte
/ loc în cameră dublă
cu pensiune completă
și tratament

Dotări generale: Restaurant, păstrare obiecte de valoare, terasă.
Săli de conferință: O sală conferințe cu capacitate de 70 locuri, dotată cu: video proiector, retro proiector, ecran de proiecție, sonorizare, internet, flip chart.
Dotări camere: TV, minibar, baie cu cadă, radio, telefon.
Număr total camere: 31 - Single: 6 - Duble: 18.
Apartamente: 7 - apartamentul este compus din living şi dormitor.
Servicii: Room-service, vânzarea de ilustrate, ziare, articole de strictă necesitate, închirieri jocuri distractive, comisioner, spălat - călcat lenjerie, păstrarea obiectelor de valoare, servicii de xerox şi fax, închiriere echipament sportiv.
Servicii masă: Se acordă în unitatea restaurant Expro, în sistem fişă cont.
Facilități copii: (în cameră cu 2 adulți): Copiii peste 7 ani achită pat suplimentar (include numai cazare).
Fitness/Wellness/Sport: Piscină în aer liber - 3, piscină acoperită (apă sărată), bază tratament, teren tenis, sală fitness, teren baschet, teren volei.
Tratament: Baza de tratament cuprinde cabinete de kinetoterapie, electroterapie, parafină, masaj, duș scoțian, împachetări cu nămol, băi galvanice. Se asigură tratamentul bolilor reumatice, ginecologice, stări postoperatorii, terapii naturiste, fizioterapie, ORL, aromoterapie, homeoterapie, refloxoterapie. Turiştii trebuie să prezinte la hotel dovada de asigurat (adeverință de la locul de muncă sau cupon de pensie) şi bilet de trimitere tip pentru servicii medicale în sistemul asigurărilor sociale de sănătate. În caz contrar, serviciile de tratament vor fi încasate la tarif pentru turist neasigurat iar turistul va fi obligat să achite diferența la recepție.

Bazna, judeţul Sibiu

BASSEN PENSION ★★★

Dotări generale: Restaurant, parcare proprie, loc de joacă pentru copii.
Dotări camere: TV, baie cu duş.
Număr total camere duble: 10.
Observaţii: Check-in începând cu orele 12:30; check-out până la orele 12:00. Taxa de staţiune se achită la recepţie.
Servicii: Pentru grupuri se pot organiza activităţi de teambuilding, outdoor, tir cu arcul, plimbări cu căruţa sau cu sania funcţie de anotimp, biking în împrejurimi şi mountainbiking pe traseele din pădure, face painting.
Servicii masă: Se acordă în cadrul pensiunii, prânzul şi cina în sistem a-la-carte. Există şi posibilitatea de pregătire a preparatelor culinare în aer liber, la grătar, în grădina proprie sau la pădure.
Fitness/Wellness/Sport: Piscină în aer liber - pentru copii.
Tratament: Se poate efectua în cadrul Complexului Balnear Expro.
Atracţii turistice: Biserica Evanghelică; Sf. Margareta (Mediaş); Biserica Evanghelică Bazna (500 ani de existenţă).

Beliş Fântânele, judeţul Cluj

HOTEL BIANCA ★★★

Dotări generale: Restaurant 80 de locuri, parcare proprie separeu 16 locuri, bar, terasă - 24 locuri, patinoar natural iarna.
Dotări camere: TV, minibar, baie cu duş, balcon, uscător de păr, telefon.
Număr total camere: 30 Duble: 25 din care 16 camere cu pat matrimonial; 9 camere cu 2 paturi fiind dotate cu televizor, cablu TV, telefon, minibar, cabină duş sau baie cu cadă, uscător păr.
Apartamente: 5 - dotate cu televizor, cablu TV, telefon, minibar, cabină duş sau baie cu cadă, uscător păr.
Observaţii: Check-in începând cu ora 12:00; check-out până la ora 12:00.
Servicii şi facilităţi: Pe timpul verii se pot face plimbări pe lac cu barca sau vaporaşul.
Servicii masă: Se acordă în restaurantul propriu.
Fitness/Wellness/Sport: Teren tenis, teren sport mixt.
Distracţie: Masă de biliard, tenis de masă .
Atracţii turistice: Cetăţile Rădesei, lacul şi staţiunea Beliş - Fântânele, Cascada de la Răchiţele, Cheile Galbenei şi Izbucul Galbenei, Cheile Someşului Cald, Poiana Florilor, Rezervaţia Naturală Cetăţile Ponorului, Peştera Gheţarul Scărişoara, Bradul lui Horea din Pădurea Scoruşet.

Biertan, judeţul Sibiu

COMPLEX MEDIEVAL UNGLERUS ★★★★

Dotări generale: Restaurant, parcare proprie, loc de joacă pentru copii, internet.
Săli de conferinţă: 1 de 40 de locuri.
Dotări camere: TV, minifrigider, baie cu duş. Camerele duble twin au o suprafaţă de aprox 45 mp2, camerele duble matrimoniale 25 mp2, suitele 62 mp2 şi se compun din două încăperi despărţite de uşă: dormitor şi living cu canapea extensibilă.
Servicii masă: Se acordă în restaurantul medieval UNGLERUS sub formă de meniu fix:
Prânz varianta 1: 57.50 Lei / persoană: Ciorbă de pui a la grec, sărmăluţe cu mămăliguţă, smântână şi ardei iute, prăjitură cu măr, apă plată (500 ml / pers, sticlă 2l).
Prânz varianta 2 - 57.50 Lei / persoană: Ciorbă ţărănească de legume, tocăniţă de viţel cu găluşte şi salată asortată de murături, ecler, apă plată (500 ml / pers, sticlă 2l).
Cină varianta 1: 57.50 Lei / persoană: Mămăliguţă cu brânză şi smântână, piept de pui cu sos de ciuperci, cartofi aurii şi salată de varză, mini ecler cu ciocolată, apă plată (500 ml / pers, sticlă 2l).
Cină varianta 2: 57.50 Lei / persoană: Salată bulgărească, ficăţei de pui în ceapă cu piure de cartofi şi salată de varză albă, prăjitura casei cu cocos, apă plată (500 ml / pers, sticlă 2l).

Borsec, judeţul Harghita

VILA BELLA ★★★

Vila este compusă din 2 etaje şi parter, este recent renovată integral.
Adresa: Str Primăverii nr 13, Borsec.
Vila Bella una din cele mai frumoase vile din Borsec vă aşteaptă cu o atmosferă elegantă, familială, locul unde întreaga familie va avea un sejur de neuitat.
Dotări generale: Restaurant, parcare proprie, loc de joacă pentru copii, internet - WI-FI gratuit, bucătărie, grătar în curte, boxă pentru schiuri.
Dotări camere: TV, frigider, baie cu duş.
Număr total camere: 16. Duble: 13 - camere cu 2 paturi. Apartamente: 3 - fiecare apartament conţine 4 paturi.
Observaţii: Check-in începând cu ora: 15:00 ; check-out până la ora: 12:00.

Bran - Moieciu, judeţul Braşov

COMPLEX CLUB VILA BRAN ★★★

Complexul este situat la 800 de metri de Castelul Bran şi se întinde pe o suprafaţă de aprox 60.000 mp. Este format din 12 vile cu capacitate între 5 şi 24 camere, 2 restaurante, 1 terasă, bar, bază de agrement, sală de teatru, parc istoric, magazin de suveniruri şi birou de informare turistică, parc istoric.

Adresa: Bran, str. Sohodol nr. 271 A, jud. Braşov.

Dotări generale: 2 restaurante cu specific de stână care dispune de 2 terase cu priveliţte spre Castelul Bran, parcare proprie, loc de joacă pentru copii interior şi exterior, 3 terase, 11 săli de conferinţă: cu capacitate între 18 şi 120 de locuri.

Dotări camere: TV, baie cu duş, balcon pentru 107 camere.

Număr total camere: 125 din care 83 duble cu două paturi şi 4 camere cvadruple, 11 apartamente: apartamentul este compus din living şi dormitor, baie şi terasă. 3 apartamente dispun de saună şi cadă de hidromasaj (ap vila 11).

Servicii masă: Se acordă în restaurantele proprii categoria I.

Fitness/Wellness/Sport: 3 piscine în aer liber,1 piscină acoperită (încălzită), teren tenis, teren sport mixt, parc natural cu pomi fructiferi, hamace şi băncuţe, căprioare, cerb, iepuraşi, păuni, fazani; tiroliana, panou de alpinism, miniteren de baschet, teren de volei (nisip), mini golf; petanque, tenis de picior, biliard, ping-pong, darts; tir cu arcul, sală de sport; aparate de fitness, saună; echitaţie.

Distracţie: Discotecă, sală de jocuri, foc de tabără cu muzica folk şi vin fiert, dansuri populare româneşti, scenete de teatru.

Bran - Moieciu, județul Brașov

COMPLEX CHEILE GRĂDIȘTEI FUNDATA ★★★

Tarife începând de la
95,00 lei
/ persoană / noapte
/ loc în cameră dublă
cu mic dejun

Piesa de rezistență a Complexului turistic Cheile Grădiștei Fundata este astăzi un poligon de biatlon, cu pârtiile de schi fond aferente, care a intrat în circuitul internațional la Festivalul Olimpic al Tineretului European (2003).

Adresa: Cheile Grădiștei Fundata: Comuna Fundata, nr. 124, judeţul Brașov.

Complexul reunește peste 370 de camere și 800 de locuri de cazare, iar terenurile de fotbal și de tenis, sala sporturilor și arena de biatlon fac din această stațiune o destinaţie unică.

Dotări generale: 2 restaurante (Moieciu și Fundata), 2 pub-uri, ceainărie T-shop, parcare proprie, acces gratuit internet wi-fi, 16 săli de conferinţă și evenimente, loc de joacă pentru copii, piscină interioară, Spa, jacuzzi, centru fitness, serviciu de spălătorie, 10 terenuri de sport, 2 centre Spa și wellness, bază privată de biathlon.

Dispune de următoarele spaţii de cazare: **Hotel Piatra Craiului 3*** - are un total de 39 camere, dintre care 29 duble twin, 9 duble matrimoniale, 1 apartament; **Hotel Bucegi 3*** - are un total de 78 camere, dintre care 2 duble twin (2 paturi single), 64 duble matrimoniale sau twin (1 pat matrimonial și 1 pat single), 5 duble matrimoniale, 7 garsoniere (pat matrimonial și canapea extensibilă); **Hotel Sport 2*** - are un total de 65 camere, dintre care 59 duble twin, 6 garsoniere; **Vila Pinul 3*** - 9 duble matrimoniale **Vila Molidul 3*** - 9 duble matrimoniale; **Vila Bradul 3*** - 9 duble matrimoniale; **Vila Carpenul 3*** - 3 duble matrimoniale; **Vila Frasinul 3*** - 3 duble matrimoniale; **Vila Paltinul 3*** - 3 duble matrimoniale; **Vila Alunul 3*** - 2 duble matrimoniale; **Vila Fagul 3*** - 2 duble matrimoniale; **Vila Brândușa 3*** - 1 dublă matrimonială; **Vila Bujorul 3*** - 1 dublă matrimonială. Camerele se pot rezerva și în regim single.

Dotări camere: TV, minibar, baie cu duș sau cadă, balcon, internet, uscător de păr.

Săli de conferinţă: 7 săli de conferinţă (capacitate între 30-300 persoane) dotate cu flipchart, videoproiector, ecran și Sala Sporturilor (capacitate aproximativ 1000 persoane).

Servicii masă: Se acordă în Restaurant Fundata – capacitate 600 locuri în interior, sistem a-la-carte, meniu variat și diversificat pentru a satisface toate gusturile. Pub la etajul II al Restaurantului (băuturi, billiard, minifotbal, tenis de masă).

Fitness/Wellness/Sport: Centrul SPA (piscină, saună umedă, saună uscată, jacuzzi); masaj de relaxare; tour off road; sală fitness; teren tenis, panou de escaladă, teren multifuncţional (baschet, streetbal, handbal, fotbal); teren de mini-fotbal, suprafaţă sintetică; biciclete Mountainbike; biciclete pentru copii; trotinete; biciclete electrice; Aventura park – sunt disponibile 3 trasee: două pentru adolescenţi și adulţi, cu grade de dificultate diferite și un traseu pentru copii; Tiroliană Montană - Pentru adulţi și copii peste 14 ani. Tiroliana are 500 metri lungime și 50 metri înălţime - Traseul poate fi parcurs de 4 persoane deodată. Drumeţii și/sau itinerarii culturale cu ghid specializat; Loc de joacă pentru copii în exterior și în interiorul restaurantului– gratuit; Pârtii de Schi alpin de diferite grade de dificultate dotate cu instalaţie pe cablu teleski și instalaţii pentru zăpadă artificială și centru de închirieri echipamente; pârtii de schi fond, partii de săniuș, tubing.

Bran - Moieciu, județul Brașov

COMPLEX CHEILE GRĂDIȘTEI MOIECIU ★★★

Adresa: Cheile Grădiștei – Moieciu: Comuna Moieciu, sat Cheia, str. Principală nr. 32A, judeţul Brașov.

Complexul reunește peste 370 de camere și 800 de locuri de cazare, iar terenurile de fotbal și de tenis, sala sporturilor și arena de biatlon fac din această stațiune o destinaţie unică.

Dotări generale: 2 restaurante (Moieciu și Fundata), 2 pub-uri, ceainărie T-shop, parcare proprie, acces gratuit internet wi-fi, 16 săli de conferinţă și evenimente, loc de joacă pentru copii, piscină interioară, Spa, jacuzzi, centru fitness, serviciu de spălătorie, 10 terenuri de sport, 2 centre Spa și wellness, bază privată de biathlon.

Dispune de următoarele spaţii de cazare: Hotel Grădiștea 3* are un total de 45 camere, dintre care 18 duble matrimoniale, 22 duble twin (2 paturi), 5 garsoniere (pat matrimonial și canapea extensibilă). **Hotel Cheia 3*** are un total de 27 camere, dintre care 8 duble matrimoniale, 12 duble twin (2 paturi), 7 triple (1 pat matrimonial și 1 pat de o persoană). **Vila Ovidiu 3*** dispune de 14 camere și un living, dintre care 11 duble matrimoniale, 3 triple (pat matrimonial și canapea extensibilă). **Vila Aron 3*** are un total de 15 camere, dintre care 14 duble matrimoniale, 1 garsonieră (pat matrimonial și canapea extensibilă). **Vila Ana 4*** dispune de 12 duble matrimoniale și un living. **Vila Dorina 3*** dispune de 6 duble matrimoniale, 1 apartament (cu 2 camere, sufragerie și baie) și living. **Vila Bogdan 3*** dispune de 6 duble matrimoniale, 1 apartament (cu 2 camere, sufragerie și baie) și living. **Vila Alex 3*** dispune de 6 duble matrimoniale, 1 triplă (pat matrimonial și canapea extensibilă) și un living. **Vila de Lemn 3*** dispune de 5 duble matrimoniale și un living. Camerele se pot rezerva și în regim single.

Dotări camere: TV, minibar, baie cu duș sau cadă, balcon, internet, uscător de păr.

Săli de conferinţă: 4 săli de conferinţă (capacitate între 25-600 persoane) dotate cu flipchart, videoproiector, ecran.

Servicii masă: Se acordă în Restaurant Moieciu - capacitate 450 locuri, sistem a-la-carte, meniu variat și diversificat pentru a satisface toate gusturile. Pub Moieciu, capacitate 70 de locuri vă oferă home cinema, billiard, tenis de masă.

Fitness/Wellness/Sport: Centrul SPA (piscină, saună umedă, saună uscată, jacuzzi); masaj de relaxare; tour off road; teren tenis, teren volei, biciclete, drumeţii și/sau itinerarii culturale cu ghid specializat; loc de joacă pentru copii exterior, pârtii de schi alpin de diferite grade de dificultate, pârtii de săniuș.

Bran - Moieciu, judeţul Braşov

HOTEL EMIRE ★★★★

Adresa: Bran - Zărneşti, Tohanita, 27 A, Judeţul Braşov.

Hotel Emire este un concept exclusivist, elegant, rafinat, gândit în ansamblu şi fiecare detaliu este integrat, nimic nu a apărut la întâmplare. Încă de la intrare simţi că ai pătruns într-o atmosferă regală, de vis. Fiecare cameră este personalizată, mobilierul este din lemn masiv şi toate decoraţiunile camerei sunt rafinate şi unitare pentru a vă oferi confortul şi răsfăţul pe care îl meritaţi.

Dotări generale: Restaurant 80 locuri, clasificat la 4 stele, bar de 4 stele, unde veţi fi răsfăţaţi cu diverse sortimente de ceaiuri, băuturi alcoolice, băuturi răcoritoare, cocktailuri.

Săli de conferinţă: 1, capacitate 40 locuri, dotată pentru orice eveniment.

Număr total camere: 16. Duble: 10. Apartamente: 6, cu 2 dormitoare şi 4 suite cu living şi dormitor romantic, cu un pat imens.

Observaţii: Ziua hotelieră începe la ora 14.00 şi se termină la ora 12.00.

Servicii masă: Se acordă în restaurantul propriu, micul dejun în regim bufet suedez, prânzul şi cina a la carte - fişă cont.

Bran - Moieciu, judeţul Braşov

HOTEL MARIDOR ★★★★

Adresa: Bran - Zărneşti, Sat Tohanu Nou, Strada Branului, Nr. 98, Jud. Braşov.

Complexul este format din 3 corpuri de clădiri şi este situat la intrarea în Tohanul Nou. Pe lângă cele 3 corpuri de clădiri are multe facilităţi pentru activităţi în aer liber: piscine (inclusiv pentru copii), loc de joacă pentru copii, terenuri de sport, foişor pentru grătar, terasă dar are şi un centru interior de recreere cu 4 piste de bowling, biliard, ping pong.

Dotări generale: Restaurant, parcare proprie - gratuită, în limita locurilor disponibile, loc de joacă pentru copii, terasă în aer liber, foişoare.

Săli de conferinţă: 3 - capacitate între 40 - 250 persoane.

Dotări camere: TV, telefon, baie cu cabină de duş, acces pe bază de cartelă.

Număr total camere: 107 - dispuse în 3 corpuri de cazare. Duble: 100 - dintre care 65 camere duble matrimoniale şi 35 camere duble twin.

Apartamente: 7 - dispun de living cu canapea, măsuţă, telefon şi TV şi dormitor cu pat matrimonial şi tv şi 2 băi (cu cabină de duş sau cadă cu hidromasaj).

Servicii masă: Se acordă în restaurantul propriu, în regim a-la-carte.

Fitness/Wellness/Sport: Piscină în aer liber, piscină acoperită, teren sport mixt, sală fitness, saună.

Distracţie: Piscină interioară şi exterioară, piscină pentru copii, loc de joacă pentru copii, teren de sport (tenis, fotbal), sală fitess, saună, masaj, bowling-biliard.

Atracţii turistice: Castelul Bran, Munţii Bucegi, Zărneşti, Cetatea Râşnov, pârtie ski Zănoaga, Peştera Valea Cetăţii, Muzeul Satului brănean, Cheile Moieciului.

Bran - Moieciu de Sus, judeţul Braşov

HOTEL MISTRAL RESORT ★★★

Tarife începând de la
88,20 lei
/ persoană / noapte / loc în duplex suite de 4 persoane

Când ați ajuns în Moieciu de Sus, după ce ați parcurs cca 1 km, la podul unde se întâlnesc Valea Bangaleasa cu Valea Popii faceți stânga şi mergeți tot înainte 4 km. Hotelul este situat chiar la baza munților, pe partea stângă.

Adresa: Str Bangaleasa, nr. 194G, Moieciu de Sus, judeţul Braşov.

Situat într-o zonă superbă din Moieciu de Sus, la 1130 m altitudine, o locație ideală pentru veri răcoroase şi ierni pline de zăpadă, pentru o şedere confortabilă şi relaxantă, Mistral Resort Moieciu vă aşteaptă cu oferte de cazare şi agrement pentru o vacanță sau un weekend în mijlocul naturii într-un sat tradițional de munte românesc.

Dotări generale: Restaurant 400 persoane, parcare proprie, bar Sky.

Săli de conferință: 1, centru de conferințe cu o capacitate de 200 de persoane.

Dotări camere: TV - LCD, minibar, seif, baie cu duș, balcon, uscător de păr, telefon.

Număr total camere: 62. Single: 3, de lux, cu două balcoane unul cu vedere către Munții Bucegi şi unul către pădure, suprafața de 16 mp, dotate cu mobilier modern, cu un pat matrimonial de 1,60/1,9 m, LCD cu diagonală de 55 cm, TV cablu, minibar frigorific, seif, baie proprie cu cabină de duș, uscător de păr. Duble: 47, dintre care 37 camere standard şi 10 camere de lux, cu balcon exterior, vedere spre pădure sau către râul Bangaleasa, suprafața de 17 mp, dotate cu mobilier modern, două paturi apropiate de 1/1,9 m, LCD cu diagonală de 55 cm, TV cablu, minibar frigorific, seif, baie proprie cu cabină de duș, uscător de păr. Apartamente: 12, dintre care 9 sunt duplex standard, compuse din: living cu o suprafață de 15 mp, la etaj pe o scară de lemn un dormitor de 35 mp, baie proprie cu cabină de duş şi uscător de păr, balcoane cu vedere spre pădure sau spre râul Bangaleasa; în living este o canapea extensibilă de 1,5/2 m, LCD cu diagonală de 55 cm, minibar frigorific, seif, iar dormitorul este dotat cu două paturi apropiate de 1/1,9 m care la cerere se pot despărți, LCD cu diagonală de 1,2 m. Un duplex de lux. Duplex unicat în hotel, cu două balcoane unul spre pădure şi celălalt cu vedere la Munții Bucegi, living cu o suprafață de 15 mp, la etaj pe o scară interioară de lemn, un dormitor de 35 mp, baie proprie cu cabină de duş şi uscător de păr; în living este o canapea extensibilă de 1,5/2 m, LCD cu diagonală de 55 cm, minibar frigorific, seif, iar dormitorul este dotat cu baldachin având dimensiunile de 1,8/2m şi LCD cu diagonală de 1,2 m. Un duplex suite este un apartament compus din: living ce are în dotare canapea extensibilă de 1,5/2 m, LCD cu diagonală de 55 cm, baie proprie cu cabină de duş şi uscător de păr, seif şi minibar frigorific; la mansardă se află două dormitoare cu suprafața totală de 32 mp, paturile de tip twin, la solicitare pot fi separate, LCD cu diagonală de 1,2 m. Apartamentul beneficiază de 2 balcoane exterioare unul la parter şi unul la mansardă. Apartmente junior: 1, cu o suprafață utilă de 35 mp; balcon cu privelişte către Munții Bucegi, mobilier aparte din ratan, cu pat matrimonial de 1,8/2m, seif în cameră, minibar frigorific, LCD cu diagonală de 1,2 m, sistem audio 5.1, baie cu jacuzzi. Spațiile de cazare de lux au vedere spre Munții Bucegi.

Observații: Ziua hotelieră începe la ora 16.00 şi se termină la ora 12.00.

Servicii masă: Se acordă în unitatea restaurantul propriu, categoria 3*.

Distracție: Discoteca Club Heaven.

Bran - Moieciu, județul Brașov

HOTEL WOLF 1 ★★★

Complexul Wolf este situat la 1.5 km de Castelul Bran.

Adresa: Bran, str. Branului nr. 36, cod 507025, jud. Brașov.

Complexul Wolf şi-a întregit imaginea prin inaugurarea unui nou hotel, Hotel WOLF 2**** care se adăugă Hotelului Wolf 1 ***. Hotelul, finalizat în 2009, după un an de muncă asiduă, chiar dacă ocupă o suprafață de peste 6000mp şi este structurat pe 5 nivele, creează o destinație ideală atât pentru escapadele de sfârşit de săptămână cât şi pentru întâlniri de afaceri importante prin îmbinarea stilului modern cu cel clasic şi al luxului cu rafinamentul.

Dotări generale: Restaurant Taverna Lupilor 350 locuri, dintre care 250 locuri parter plus mansardă, 70 locuri în cramă (diferența constă în separee micuțe), parcare proprie supravegheată video şi gratuită (350 locuri), loc de joacă pentru copii, internet, bar de zi, 3 baruri, terasă 100 locuri, foişoare cu grătare.

Săli de conferință: 4, dintre care 2 de 150 de persoane,1 de 70 persoane şi 1 de 300 locuri. Dotări: videoproiector, ecran, flipchart, sonorizare.

Dotări camere: TV, minibar, seif, baie cu duş, balcon, internet, telefon. Duble: 18 care pot fi valorificate şi în regim single.

Servicii: Spălătorie, călcătorie, room-service.

Servicii masă: Se acordă în unitatea restaurant Taverna Lupilor, categoria 4 stele, mic dejun bufet / a la carte, prânzul şi cina în sistem a la carte.

Fitness/Wellness/Sport: Piscină acoperită semi-olimpica încălzită cu acces exterior vara, SPA (saune umede, saune uscate), masaj, teren tenis, sală fitness, biciclete, jacuzzi, sporturi în sală amenajată (fotbal, tenis, handbal, baschet, volei, ping-pong), cosmetică, coafor, manechiură, pedichiură.

Distracție: Sală de bowlling, biliard, paint-ball, la cerere se pot organiza plimbări cu ATV-uri, sănii sau căruțe trase de cai, loc de joacă pentru copii (interior şi exterior), petreceri pentru copii cu clovni şi face-painting, teatru de păpuşi / proiecție film pentru copii, tiroliana, panou de alpinism, tenis de picior, tir cu arcul, cursuri de înot / aqua-gy / concurs polo, foc de tabără cu muzică folk / vin fiert, dansuri populare româneşti / greceşti / latino, parada mascotelor.

Bran - Moieciu, județul Brașov

HOTEL WOLF 2 ★★★★

Tarife începând de la
123,20 lei
/ persoană / noapte
/ loc în cameră dublă
cu mic dejun

Complexul Wolf este situat la 1.5 km de castelul Bran.

Adresa: Bran, str. Branului nr. 36, cod 507025, jud. Braşov.

Complexul Wolf şi-a întregit imaginea prin inaugurarea unui nou hotel, Hotel WOLF 2**** care se adăugă Hotelului Wolf 1 ***. Hotelul, finalizat în 2009, după un an de muncă asiduă, chiar dacă ocupa o suprafață de peste 6000mp şi este structurat pe 5 nivele, creează o destinație ideală atât pentru escapadele de sfârşit de săptămână cât şi pentru întâlniri de afaceri importante prin îmbinarea stilului modern cu cel clasic şi al luxului cu rafinamentul.

Dotări generale: Restaurant Taverna Lupilor 350 locuri, dintre care 250 locuri parter plus mansardă, 70 locuri în cramă (diferența constă în separee micuțe), parcare proprie supravegheta video şi gratuită (350 locuri), loc de joacă pentru copii, internet, bar de zi, 3 baruri, terasă 100 locuri, foişoare cu grătare.

Săli de conferință: 4, dintre care 2 de 150 de persoane,1 de 70 persoane şi 1 de 300 locuri.

Dotări camere: TV plasmă, minibar, seif, baie cu cadă sau duş, balcon, internet, telefon.

Număr total camere: 56. Duble: 41, dintre care 2 camere duble sunt pentru persoane cu dizabilități.

Apartamente: 4, dintre care 2 apartamente deluxe şi 2 apartamente junior. Apartamentele deluxe dispun de şemineu şi jacuzzi, dormitor cu pat matrimonial, living cu canapea extensibilă. Apartmente junior: 2. Triple: 11 sunt formate din pat dublu twin şi canapea extensibilă sau pat pentru o singură persoană.

Servicii masă: Se acordă în unitatea restaurant Taverna Lupilor, categoria 4 stele, mic dejun bufet / a la carte, prânzul şi cina în sistem a la carte.

Fitness/Wellness/Sport: Piscină acoperită semi-olimpica, încălzită cu acces exterior vară, SPA (saună umedă, saună uscată), masaj, teren tenis, sală fitness, biciclete, jacuzzi, masaj, sporturi în sala amenajată (fotbal, tenis, handbal, baschet, volei, ping-pong), cosmetică, coafor, manechiura, pedichiură.

Distracție: Sală de bowlling, biliard, paintball, la cerere se pot organiza plimbări cu ATV-uri, sănii sau căruțe trase de cai, loc de joacă pentru copii (interior şi exterior), petreceri pentru copii cu clovni şi face-painting, teatru de păpuşi / proiecție film pentru copii, tiroliana, panou de alpinism, tenis de picior, tir cu arcul, cursuri de înot / aqua-gym / concurs polo, foc de tabără cu muzică folk / vin fiert, dansuri populare româneşti / greceşti / latino, parada mascotelor.

Bran - Moieciu, judeţul Braşov

PENSIUNEA CONACUL BRĂTESCU ★★★★

Tarife începând de la
114,13 lei
/ persoană / noapte / loc în Junior suite cu mic dejun

Armonia dintre modern şi tradiţional, rafinamentul, atenţia la detalii, design-ul perfect, toate te îndeamnă să faci asta. Dar nu, Conacul Brătescu nu este doar un Boutique Hotel, este un conac românesc autentic, capabil să îi ofere turistului ajuns în Bran o experienţă bogată, unică, o experienţă ce îl va face să îşi dorească să revină.

Adresa: Comuna Bran, Sat Poarta, Strada Festung, Nr 8B, Judeţul Braşov.

Cuprins de spiritul vremurilor ai fi tentat să spui despre acest loc plin de magie că este un Boutique Hotel.

Dotări generale: Restaurant, parcare proprie - gratuită, loc de joacă pentru copii - exterior, internet - gratuit wi-fi şi prin cablu, animalele de companie acceptate, păstrare obiecte de valoare, sală de jocuri (tenis de masă, fussball, PS3 la cerere, rummy, table, şah, cărţi), camere nefumători, sistem central de încălzire, depozitare bagaje, zonă fumători în exterior, grădină, terasă.

Dotări camere: TV, minibar, baie cu cadă, baie cu duş, balcon - (o parte din camere), internet - wi-fi şi prin cablu, uscător de păr, seif în cameră, camere izolate fonic, jacuzzi în apartament, camere nefumători.

Număr total camere: 9 Duble: 6 - 2 duble standard şi 4 duble deluxe. Apartamente: 1 - cu 2 dormitoare; dispune de jacuzzi. Apartamente junior: 2

Servicii: PS3 la cerere, depozitare bagaje, păstrare obiecte de valoare.

Servicii masă: Se acordă în restaurantul propriu, în regim a la carte.

Facilităţi copii: Loc de joacă exterior, sală de jocuri (tenis de masă, fussball, PS3 la cerere, rummy, table, şah, cărţi).

Distracţie: Sală de jocuri: tenis de masă, fussball, PS3 la cerere, rummy, table, şah, cărţi; loc de joacă exterior.

Atracţii turistice: Castelul Bran, Vama din Bran, Biserica din Bran, Munţii Bucegi, satele Măgura, Sirnea, Peştera, Cetatea Zărneşti, Peştera Valea Cetăţii (Râşnov), rezervaţia de urşi Zarneşti.

Colibița, județul Bistrița Năsăud

FISHERMAN'S RESORT ★★★

Cu siguranță că principala atracție la Fisherman's Resort din Colibița - Marea de la munte, este baza nautica. Cum îi stă bine unui resort, aici găsiți de toate: bărci cu vâsle, caiace, hidrobiciclete, chiar şi un vaporaş. Pentru cei care au probleme respiratorii dar şi pentru cei care vor să-şi întreţină organismul, salina Fisherman's Resort este un loc care nu trebuie ocolit. Aceasta este construită cu blocuri de sare aduse de la Praid şi o privelişte de "Colibița". Merită să petreceți o oră sau două în aerul tămăduitor al salinei. De peste 120 de ani, miraculosul aer de la Colibița, ozonat şi cu un nivel ridicat de ioni negativi, face minuni. Fisherman's Resort este situat într-un mic paradis natural. Păduri misterioase şi munți maiestuoşi, te indeamană să explorezi şi să incluzi natura în planurile tale. Cu siguranță că pe lângă aerul aducător de sănătate şi natura maiestuoasă, Marea de la munte este punctul principal de atracție, iar Fisherman's Resort ştie cum trebuie exploatat această minune. Aici se regăsesc facilități complete pentru sporturi nautice - de la pescuit la lecții de wind surfing.

Informații şi dotări hotel Duble: 26. Fiecare cameră are mobilier modern, paturi confortabile, Televizor LCD cu 104 canale, dulap, noptiere cu lămpi pentru citit, mochetă, baie complet dotată, cu cabină de duş, uscător de păr şi obiecte sanitare de calitate, încălzire centrală, acces internet WI-FI gratuit.
Apartamente: 3. Fiecare apartament are mobilier modern, paturi confortabile, televizor LCD cu 104 canale, dulap, noptiere cu lămpi pentru citit, masă de birou, spațiu pentru relaxare şi canapea extensibilă în sufragerie, mochetă, baie complet dotată, cu cabină de duş, uscător de păr şi obiecte sanitare de calitate, încălzire centrală, acces internet WI-FI gratuit.
Bungalow: 4 - VIP. Fiecare bungalow are mobilier de lux, paturi confortabile, televizor LCD cu 104 canale, dressing, noptiere cu lămpi pentru citit, comodă cu oglindă, măsuță cu fotolii de piele, şemineu, baie dotată cu obiecte sanitare premium, încălzire în pardoseală, acces internet WI-FI gratuit, room service, mic dejun gratuit.
Observații: Ziua hotelieră începe la ora 14.00 şi se încheie la ora 12.00.
Fitness/Wellness/Sport: Minifotbal, tenis, basket, jogging, ciclism.
Contracost: Ture de munte, ski de tură, alpinism, zbor cu parapanta.

Colibița, județul Bistrița Năsăud

HOTEL ROSER HOUSE ★★★★

Dotări: EXTERIOR: Terasă la soare, grătar (cost suplimentar), terasă, grădină, piscină încălzită și înot contra curentului (54 mp). CENTRU SPA: Cadă cu hidromasaj / jacuzzi interior, saună, jacuzzi exterior.

Activități: Divertisment de seară (cost suplimentar), facilități de sporturi nautice (la unitatea de cazare) (cost suplimentar), ciclism, drumeții în afara locaţiei (cost suplimentar), tenis de masă, biliard, teren de joacă pentru copii, cameră de jocuri, teren de tenis.

Servicii: Serviciu zilnic de menaj, lounge / cameră cu TV comună, fax / copiator, check-in / check-out express, săli de conferință și petreceri (cost suplimentar)

Divertisment și servicii pentru familii: Canale TV pentru copii, echipament de joacă pentru exterior, zonă de joacă înăuntru, cărţi, DVD-uri, muzică pentru copii

Adresa: Colibița, nr. 269, Cod Poștal 427007 Jud. Bistriţa-Năsăud.

Dotări generale: Restaurant, parcare proprie - gratuită, supravegheată video, loc de joacă pentru copii, internet - Wi-Fi gratuit.

Săli de conferință: 1 - 40 locuri.

Dotări camere: Aer condiționat, TV, balcon, internet, uscător de păr.

Număr total camere: 22.

Observații: Corpul A dispune de 14 camere pe 2 nivele, 10 camere cu vedere panoramică spre lacul Colibița, 4 camere cu vedere spre baraj. Corpul B dispune de 8 camere, terasă exterioară de 26 de locuri. Corpul B se poate închiria atât în regim de grup cât și în regim hotelier.

Servicii masă: Se acordă în restaurantul propriu (à la carte şi bufet), meniu masă pentru copii (cost suplimentar).

Fitness/Wellness/Sport: Piscină în aer liber, piscină acoperită, teren sport mixt, biciclete. Piscina exterioară are 54 metri pătrați luciu de apă, având acoperiş mobil şi apa încălzită, cu înot contra curentului. Piscina are terasă dotată cu bar şi pizzerie.

Distracție: Sală de jocuri.

Covasna, județul Covasna

HOTEL CLERMONT ★★★★

Tarife începând de la
148,80 lei
/ persoană / noapte
/ loc în cameră dublă
cu mic dejun

Dotări generale: Restaurant care se împarte în două saloane ce pot fi utilizate separat sau împreună astfel încât să poată găzdui până la 220 de persoane, parcare proprie supravegheată video, acces persoane cu dizabilități, internet, Cafe Clermont 28 locuri, Bar & Club Clermont 60 locuri, Disco club Clermont 120 locuri, Crama Clermont 20 locuri, Secret Garden 150 locuri, zona barbeque, foc de tabără, Terasa Clermont 45 locuri, 9 săli de conferință cu o capacitate totală de peste 550 de locuri, dotate cu: flipchart, ecran de proiecție, conexiune internet wireless; contra cost: instalație sonorizare, videoproiector, DVD player, echipamente pentru traducere simultană şi servicii de interpretariat (prin parteneri), soluții integrate pentru prezentări multimedia, teleconferință, videoconferință (prin parteneri), servicii de fotocopiere, fax, imprimare, scanare, înfoliere etc.

Dotări camere: Aer condiționat, TV, minibar, seif, baie cu cadă sau duș, internet, uscător de păr, birou de lucru, telefon în cameră şi baie, climatizare.

Număr total camere: 106 din care 88 duble dintre care 78 camere cu paturi twin sau matrimoniale (cu suprafața de 28-33 mp) şi 10 camere superioare cu pat matrimonial (cu suprafața de 38-42 mp), 3 apartamente dintre care 2 apartamente cu câte 2 dormitoare (matrimonial & twin) şi living (cu suprafața de 85-90 mp) şi 1 apartament cu 2 dormitoare matrimoniale, living şi terasa (cu suprafața de 115 mp), 15 apartmente junior cu pat matrimonial (cu suprafața de 54-74 mp).

Observații: Nu este permis accesul în hotel cu animale de companie.

Servicii masă: Masa se asigură în restaurantul Clermont, categoria 4 stele în sistem fişă cont.

Fitness/Wellness/Sport: Piscină acoperită, SPA, teren sport mixt - fotbal şi tenis de câmp, sală fitness, biciclete, jacuzzi, saună, ATV-uri, snowmobil (contra cost).

Tratament: Procedurile ce sunt oferite în cadrul Clermont Health Center şi Clermont Beauty Center: băi CO mofetă, duş subacval, baie galvanică, curenți diadinamici, curenți interferențiali, curenți trabert, magnetodiaflux, raze unde scurte, ultrasunete, aerosoli, masoterapie, kinetoterapie individuală şi de grup, vibromasaj, hidromasaj limfatic, analize de laborator, gimnastică medicală şi de întreținere, piscină, saună, jacuzzi, cosmetică (manichiură şi coafura), tratament cu laser.

Distracție: Discotecă 120 locuri, sală de jocuri, biliard, bowling, tenis de masă, şah, table, rummy, cărți de joc.

Covasna, județul Covasna

HOTEL CĂPRIOARA ★★★★

Tarife începând de la
165,60 lei
/ persoană / noapte
/ loc în cameră dublă
cu mic dejun

Dotări generale: Restaurant, parcare proprie, acces persoane cu dizabilități, internet, păstrare obiecte de valoare, terasă, bar de zi, spațiu bagaje turiști, încălzire centrală, lift, centrală telefonică digitală cu acces local, interurban, internațional, agenție de turism.

Săli de conferință: 2 - Hotel Căprioara**** vă pune la dispoziție 2 săli de conferință cu capacități de până la 120 de persoane, dotate cu toate facilitățile de care aveți nevoie, echipamente multimedia moderne, astfel putând fi organizate diferite evenimente conferințe, seminarii, întâlniri de afaceri precum şi evenimente private. Sălile de conferință Alegria (situată la mezanin) şi sala de conferințe Andante (situată la etajul IX) sunt concepute şi dotate pentru a satisface o gamă largă de cerințe pentru orice eveniment de succes. Suntem pregătiți atât cu logistică cât şi cu personalul calificat pentru o desfăşurare perfectă indiferent de tipul evenimentului (conferințe, seminarii, teambuilding, conferințe, prezentări, etc.). Sălile de conferință sunt dotate cu aparatură specializată, iar anumitele cerințe speciale se realizează prin intermediul partenerilor noştrii.

Dotări camere: Aer condiționat, TV, minibar, baie cu duş, balcon, internet, uscător de păr - halat de baie, telefon, baie proprie.

Număr total camere: 72, Apartamente: 4.

Observații: Check-in după ora 14:00, check-out cel târziu la ora 12:00. Fumatul este interzis în incinta complexului. Nu este permis accesul cu animale de companie. Taxa de stațiune se achită separat la recepția hotelului.

Servicii: Primire şi distribuire corespondența (inclus în preț), spălătorie, servicii fax, room service (contra cost), frizerie, coafură, cosmetică.

Servicii masă: Se acordă în unitatea restaurant Căprioara mic dejun bufet suedez, cina bufet suedez în sezon (01.06-30.09 şi fişă cont în extrasezon).

Fitness/Wellness/Sport: Piscină acoperită, saună, jacuzzi pentru o singură persoană, salon biliard, tenis de masă.

Tratament: Hotelul Căprioara**** prin baza de tratament proprie, dispune de facilități pentru băi cu apă caldă carbogazoasă, mofete, instalații pentru electro, kineto şi hidroterapie. Prin procedurile de Wellness se doreşte oferirea turiştilor a unui sejur pentru relaxare, încărcare deplină cu energie şi răsfăț pentru corp şi suflet. Principalii factori terapeutici ai zonei sunt: apele minerale carbogazoase, feruginoase, calcice hipotone şi hipertone, respectiv mofetele cu emanații de gaze uşor radioactive. Aerul de aici detoxifica, linişteşte şi tratează. O simplă plimbare în aerul săturat cu ioni negativi este suficientă pentru un somn bun şi odihnitor.

Atracții turistice: Cetatea Zânelor, atestând prezența dacilor şi romanilor în zonă; Planul Înclinat (instalație ingenioasă, construită înainte de 1899 care asigura transportul materialelor fără se folosi un motor).

Covasna, județul Covasna

HOTEL MONTANA ★★★

Tarife începând de la
59,80 lei
/ persoană / noapte
/ loc în cameră dublă
cu mic dejun

Dotări generale: Restaurant Montana 290 locuri, parcare proprie, 8 nivele, 4 lifturi, bar de zi, grădină de vară.
Săli de conferință: O sală cu capacitate de 40 locuri.
Dotări camere: TV - radio, telefon, frigider, baie cu duș, balcon; camerele de 3* dispun de mobilier nou, băi renovate.
Număr total camere: 247 din care duble: 243 - camere cu două paturi, apartamente: 4. Apartamentul este compus din living şi dormitor.
Observaţii: Accesul cu animale de companie este interzis.
Servicii: Servicii fără plată acordate turiştilor: Informații privind prestarea unor servicii; orarul mijloacelor de transport; spectacole; trezirea clienților la ora solicitată; obținerea legăturilor telefonice; păstrarea obiectelor de valoare; transmiterea de mesaje; predarea corespondenţei turiştilor; acordarea de medicamente şi materiale sanitare de prim ajutor în caz de accidente; păstrarea bagajelor; comenzi taximetre; expedierea prin retur la domiciliu a corespondenţei sosite după plecarea turiştilor. Servicii cu plata acordate turiştilor: servicii telefonice; vânzări de mărfuri şi articole de strictă necesitate; spălat, călcat şi reparat îmbrăcăminte / lenjerie; parcare.
Servicii masă: Se acordă în restaurantul hotelului, categoria 2 stele, în sistem fișă cont.
Fitness/Wellness/Sport: Bază tratament, teren multifuncțional de sport.
Tratament: Tratamente balneare: Baza de tratament asigură tratamente complexe pentru: Afecțiuni cardiovasculare (infarct miocardic la minimum 3 luni de la externare, cardiopatia ischemică, insuficientă mitrală şi aortică compensată, hipertensiune arterială, ulcer varicos, arteriopatii periferice prin ateroscleroză,-varice); afecțiuni ale tubului digestiv (gastrite cronice hiperacide, ulcere gastrice şi duodenale cronice); afecțiuni hepato-biliare (diskinezia biliară,colecistita cronică necalculoasă, stări după ficat operat, pancreatita cronică); afecțiuni asociate (afecțiuni metabolice şi de nutriție, nevroză astenică). În baza de tratament a hotelului (cu o suprafață de 767 mp), se pot efectua zilnic 1940 proceduri.
În baza de tratament a Hotelului Montana există mofetă.
Proceduri şi tratamente: Băi calde cu ape minerale carbogazoase şi bicarbonate, aplicare gaze terapeutice (mofetă), băi galvanice, electroterapie, gimnastică medicală, masaj. Rezultatele foarte bune obținute în urma tratamentelor aplicate sunt determinate de prezența și utilizarea apelor minerale carbogazoase şi bicarbonatate, a mofetelor şi a nămolului terapeutic. Tratamentele sunt efectuate de personal medical specializat. Turiştii trebuie să prezinte la hotel dovada de asigurat (adeverință de la locul de muncă sau cupon de pensie) şi bilet de trimitere tip pentru servicii medicale în sistemul asigurărilor sociale de sănătate. În caz contrar, serviciile de tratament vor fi încasate la tarif pentru turist neasigurat iar turistul va fi obligat să achite diferența la recepție.

Covasna, județul Covasna

HOTEL TTS SPA & WELLNESS ★★★★

Dotări generale: Restaurant, parcare proprie, acces persoane cu dizabilități, internet.
Săli de conferință: 1 - 100 locuri, dotată cu proiector de documente, videoproiector portabil, flipchart, pinwand, retroproiector, TV, video, CD-DVD player, wi-fi.
Dotări camere: TV, baie cu duș, balcon, internet, uscător de păr.
Număr total camere: 57.
Fitness/Wellness/Sport: Piscină acoperită, SPA - saună, bază tratament, sală fitness.
Tratament: Tratamentul balnear, cu rezultate excepţionale în cazul bolilor cardiovasculare, constituie una dintre principalele atracţii turistice şi a făcut din oraşul Covasna o staţiune de interes naţional, lansată şi pe piaţa internaţională, recunoscută ca fiind staţiunea "inimii" sau "Oraşul celor 1000 de izvoare".
Astfel, TTS SPA & WELLNESS COVASNA oferă turiştilor o gamă largă de tratamente balneoclimaterice cum ar fi: tratatament factori naturali (băi CO, mofete), electroterapie (realizată cu ajutorul curenţilor de joasă frecvenţă, de medie frecvenţă şi de înaltă frecvenţă), hidroterapie, termoterapie, kinetoterapie, terapia cu inhalaţii şi aerosoli, masaj medical.

Covasna, județul Covasna

HOTEL COVASNA ★★★

Dotări generale: Restaurant 220 locuri, parcare proprie gratuită în limita locurilor disponibile, acces persoane cu dizabilități, internet, spațiu bagaje turiști, încălzire centrală, 2 ascensoare, centrală telefonică digitală cu acces local, interurban, internațional.
Săli de conferință: 1.
Dotări camere: TV, frigider, baie cu cadă - sau baie cu duș, balcon, telefon.
Număr total camere: 115 din care single:16, duble: 96 şi apartamente: 3. Apartamentul este compus din living şi dormitor.
Observaţii: Check-in după ora 14:00, check-out cel târziu la ora 12:00. Fumatul este interzis în incinta complexului. Nu este permis accesul cu animale de companie. Taxa de stațiune se achită separat la recepția hotelului.
Servicii şi facilitate: Spălat / călcat lenjerie, telefon, fax, internet, cosmetică, frizerie, coafură, xerox, room service (contra cost), parcare,asistenţă medicală de urgență, primire şi distribuire corespondență, transport bagaje (incluse în tarif).
Servicii masă: Se acordă în unitatea restaurant Covasna, în sistem fișă cont.
Tratament: Bază de tratament proprie dotată cu saună, sală de gimnastică, jaccuzi, electroterapie, kinetoterapie, hidroterapie, laborator personal medical specializat, serviciu de asistență medicală permanent. Turiştii trebuie să prezinte la hotel dovadă de asigurat (adeverința de la locul de muncă sau cupon de pensie) şi bilet de trimitere tip pentru servicii medicale în sistemul asigurărilor sociale de sănătate. În caz contrar, serviciile de tratament vor fi încasate la tarif pentru turist neasigurat iar turistul va fi obligat să achite diferența la recepție.

Covasna, județul Covasna

HOTEL CERBUL ★★★

Tarife începând de la
84,36 lei
/ persoană / noapte
/ loc în cameră dublă
cu mic dejun

Dotări generale: Parcare proprie, 2 lifturi, o sală de conferință.
Dotări camere:TV, baie cu cadă, telefon.
Număr total camere: 120 camere duble.
Observații: Check-in după ora 14:00, check-out cel târziu la ora 12:00. Fumatul este interzis în incinta complexului. Nu este permis accesul cu animale de companie.Taxa de stațiune se achită separat la recepția hotelului.
Servicii masă: Se acordă în restaurantul Hotelului Covasna *** în sistem fișă cont.
Tratament: În cadrul bazei de tratament a Hotelului Covasna ***. Turiştii trebuie să prezinte la hotel dovada de asigurat (adeverință de la locul de muncă sau cupon de pensie) şi bilet de trimitere tip pentru servicii medicale în sistemul asigurărilor sociale de sănătate. În caz contrar, serviciile de tratament vor fi încasate la tarif pentru turist neasigurat iar turistul va fi obligat să achite diferența la recepție.
Atracții turistice: Cetatea Zânelor, atestând prezenţa dacilor şi romanilor în zonă; Planul Înclinat (instalație ingenioasă, construită înainte de 1899 care asigura transportul materialelor fără se folosi un motor).

Cristian, județul Brașov

PENSIUNEA CONACUL AMBIENT ★★★★★

Adresa: Str. Griviţei, Nr. 1-5, Localitatea Cristian, Jud. Braşov.

Vine o vreme când parcă simţi o uşoară adiere a trecutului mângâindu-ţi pleopele... şi uite aşa, pe nesimţite, te trezeşti în faţa falnicelor porţi ale conacului Ambient din Cristian, la 12 km de Braşov. Noua moşie, cu decor saxon specific zonei, are o mare virtute, pentru că aici şi numai aici, De Mult-ul şi Acum-ul s-au aşternut la un taifas şi îşi tălmăcesc visurile. Cristian este un tărâm al veşniciei. Aici, istoria şi trăinicia meşteşugurilor săseşti este vie în fiecare minunăţie de casă şi fiecare colţişor de pământ, păstrându-se frumuseţea de odinioară pe care dragii noştri strămoşi o preţuiau cu atâta străşnicie. Conacul Ambient, noua mândreţe a acestui ţinut, este un loc în care zilele de odinioară parcă sunt înveşmântate în straie de duminică şi nimic din ce îţi pofteşte inima nu lipseşte.

Dotări generale: Restaurant, parcare proprie, loc de joacă pentru copii, piscină interioară încălzită, saună, jacuzzi, billiard, tenis masă, jocuri societate, BBQ, foişor, peluză, bucătărie de vară complet echipată la dispoziţia oaspeţilor, teren multifuncţional sport cu nocturnă (minifotbal, volley, handball, basket, badminton), acces gratuit internet wireless în camere şi spaţiile publice, parcare gratuită supravegheată electronic.

Dotări camere: Camerele duble standard: suprafaţa între 19-22 mp, paturi twin, tv, acces internet wi-fi, baie cu duş, aer condiţionat. Camerele duble executive: suprafaţa între 22-25 mp, paturi twin, tv, acces internet wi-fi, baie cu cadă hidromasaj, aer condiţionat. Apartamentele Duplex: situate pe 2 nivele cu scară interioară, fiecare nivel cu baie proprie, la parter fiind o cameră - living cu canapea extensibilă şi la etaj dormitorul matrimonial. Apartamentul este format din bucătărie complet utilată, dormitor matrimonial cu o canapea extensibilă şi living cu canapea extensibilă.

Număr total camere: 13. Duble: 10 - dintre care 8 camere duble standard şi 2 camere duble executive. Apartamente: 1. Familiale: 2 - Duplex- uri.

Observaţii: Nu se acceptă animale de companie.

Servicii masă: Se acordă în restaurantul propriu: Restaurant La Festin (capacitate 50 persoane). Micul dejun în sistem bufet suedez, iar prânzul şi cina se pot servi a-la-carte.

Fitness/Wellness/Sport: Piscină interioară încălzită, saună, jacuzzi, teren multifuncţional sport cu nocturnă (minifotbal, volley, handball, basket, badminton), loc joacă pentru copii.

Distracţie: Billiard, tenis masă, jocuri societate, BBQ, foişor, peluza, bucătărie de vară complet echipată la dispoziţia turiştilor.

Atracţii turistice: Împrejurimile Cristianului sunt numai bune pentru a fi admirate şi vizitate. Te invităm în călătorii de o zi în zonele de interes turistic din apropiere (Cetatea Râşnov, Castelul Bran, bisericile fortificate din Prejmer, staţiunea Poiana Braşov, etc). Bucuria ţi-o poţi manifesta după bunul tău plac şi în locurile faimoase pentru distracţie şi adrenalină din zonă, cum ar fi Parc Aventura, Paradisul Acvatic, Noua Grădină Zoologică, Parcul dinozaurilor, zonă de bungee jumping, sau te poţi înfrăţi cu natura într-o călătorie cu ATV-ul, cu 4x4, pe jos, sau cu bicicleta.

Daneș, județul Mureș

DOMENIUL DRACULA ★★★

Domeniul Dracula din Daneș este format din Pensiunea Dracula, Centrul Ecvestru şi Hanul Dracula.

Pensiunea Dracula aşezată pe cursul Târnavei Mari te aşteaptă într-un minunat decor natural, în apropierea localităţii Daneș, la doar câțiva km de legendara cetate din Sighişoara... dispune de 26 de locuri în camere twin, 2 locuri în cameră matrimonială, 1 cameră superioară (2 locuri).

Dotări: Grup sanitar propriu, cu duș, TV, cablu, piscină în aer liber cu terasă, sală de conferinţe (70 de locuri): video-proiector, flip-chart, internet, TV, sală de consiliu (12 locuri), barbeque în foişor sau mese câmpeneşti, cu produse tradiţionale, loc de joacă pentru copii, mini-ferma animale, teren minifotbal, masa de ping-pong. Centrul Ecvestru este în imediata apropiere a pensiunii Daneș şi se întinde pe o suprafață de 5 hectare în care locul central este ocupat de activitățile cu şi în jurul calului. O expoziție permanentă pe teme ecvestre completează ambientul identității de agrement, născută din pasiunea pentru animalul pe care noi îl considerăm cel mai frumos şi mai tandru dintre toate - calul. Cazare: 22 locuri (pat matrimonial), 8 locuri (paturi twin), 2 camere superioare.

Hanul Dracula Daneș situat într-un loc pitoresc la 6 km de Sighişoara şi 5 km de Pensiunea Dracula Daneș. Hanul îți garantează o vacanță departe de griji, un loc unde schimbi telefonul mobil cu undița de pescuit, blocul din cartier cu o pădure magnifică... aici te bucuri de clipele minunate petrecute în sânul naturii. Totul se întâmplă în jurul unui lac păzit de animale sălbatice sau domestice ce pot fi admirate într-o mică grădină zoologică şi de o stână amenajată unde vei redescoperi adevăratul concept "înapoi în natură". Cazare (21 de locuri) 5 camere triple, 1 cameră dublă, 2 camere superioare.

Dotări: Grup sanitar propriu, cu duș, televizor şi cablu TV, locuri amenajate pentru picnic, lacuri pentru pescuit, mini-grădină zoologică, mini-insulă cu lebede, loc de joacă amenajat pentru copii, stână amenajată, lipsă internet / semnal mobil slab.

Dotări generale: Restaurant - 60 locuri, cramă - 60 de locuri, terasă - 65 locuri.

Săli de conferință: 1 - (70 de locuri): video-proiector, flip-chart, internet, TV.

Dotări camere: TV, baie cu duș.

Număr total camere: 32 Duble: 32 - 17 camere duble cu pat twin, 12 camere duble cu pat matrimonial, 3 camere superioare cu dormitor.

Servicii masă: Se acordă în restaurantul propriu unde se pot servi specialități româneşti şi internaționale.

Fitness/Wellness/Sport: Piscină în aer liber cu bar şi terasă.

Distracție: Echitație, plimbări cu trăsura sau sania, pescuit sportiv, piscină în sezon, drumeții, posibilitatea de barbeque.

Atracții turistice: Cetatea Sighişoara, Biserica evanghelică fortificată Daneș, Rezervația de stejar pufos Sighişoara, Satul scufundat Bezid, Castelul Apaffy - Dumbrăveni.

Geoagiu Băi, județul Hunedoara

HOTEL GERMISARA ★★★★

Tarife începând de la
130,28 lei
/ persoană / noapte
/ loc în cameră dublă
cu mic dejun

Hotelul este situat în centrul stațiunii.
Adresa: Geoagiu-Băi, str. Germisara nr 1 B, cod 335450, jud. Hunedoara.
Hotel Germisara Resort & SPA**** s-a impus pe piața turismului balnear, de wellness şi SPA, devenind o destinaţie preferată pentru turiştii care doresc să beneficieze de calitatea ridicată a serviciilor dintr-o astfel de locație. De asemenea, Hotel Germisara Resort & SPA a devenit locul preferat de organizare de conferințe, ședințe, team-building, pentru multe companii importante din țară şi străinătate.
Dotări generale: Restaurant - 200 locuri, parcare proprie, internet, două lifturi, detectoare de fum şi sistem de prevenire a incendiilor în toate spațiile publice şi în camere, două baruri, terase, birou de informații, schimb valutar, serviciu de lustruit pantofii pe fiecare etaj. Fumatul în camerele de hotel nu este permis.
Săli de conferință: 4 - Belvedere - 200 locuri, Decebal - 90 locuri, Traian - 60 locuri, Burebista - 25 locuri. Sălile sunt dotate cu: videoproiector, retroproiector, ecran de proiecție, flipchart, sistem propriu de sonorizare, laptop, aer condiționat.
Dotări camere: TV, minibar, baie cu duș, balcon, internet, halat de baie, telefon.
Număr total camere: 144. Duble: 137 - dintre care 93 camere cu pat dublu şi 44 camere cu pat matrimonial. Apartamente: 7 - dintre care 1 apartament pentru persoane cu dizabilități. Apartamentul este compus din living şi dormitor.
Observaţii: Taxa de stațiune care reprezintă 1% din valoarea primei nopți de cazare se achită separat la recepția hotelului în ziua sosirii. Check-in începând cu orele 16:00, check-out până la orele 12:00.
Servicii: Spălătorie, călcătorie, rent-a-car, excursii la obiective turistice, închiriere ATV, transpot la / de la aeroport, room - service 24 ore, coafor.
Servicii masă: Se acordă în restaurantul Feel the Flavours, categoria 4 stele, mic dejun în sistem bufet suedez, prânzul şi cina în sistem a la carte".
Fitness/Wellness/Sport: Piscină în aer liber, piscină acoperită, piscină cu apă termală, SPA, baza tratament, solar, masaj, aroma-terapie, saună.
Tratament: Împachetări cu parafină, înot terapeutic, masaj medical sau reflex, kinetoterapie, hidroterapie, cabinet inhalații - individuale şi de grup - electroterapie - terapie de înaltă frecvență, magnetoterapie, laser terapeutic, ultrasunete, EKG, spirometrie, bilanț articular şi muscular. Turiştii trebuie să prezinte la hotel dovada de asigurat (adeverință de la locul de muncă sau cupon de pensie) şi bilet de trimitere tip pentru servicii medicale în sistemul asigurărilor sociale de sănătate. În caz contrar, serviciile de tratament vor fi încasate la tarif de turist neasigurat iar turistul va fi obligat să achite diferența la recepție.
Atracții turistice: Mănăstirea Prislop (Hațeg – 50 km față de Municipiul Deva), Biserica de la Densuş, Cetatea Dacică Costeşti (la 18 km), Mănăstirea Prislop, Cetatea Alba Iulia (45 km), Cetatea Devei (45 km), Castelul Corvineştilor (45 km), Cetatea Blidaru (la 22 km de Orăştie), Piatra Roşie (la 30 km de Orăştie) şi Grădiştea Muncelului (la 39 km de Orăştie).

Lacu Roșu, județul Harghita

HOTEL LACU ROȘU ★★★

Dotări generale: Restaurant - 250 locuri, parcare proprie, internet - Wi-Fi gratuit, animalele de companie acceptate - taxă animal de comanie talie mică 33 Lei / zi, bar de zi, terasă, souvenir shop, supermarket.
Săli de conferință 1.
Dotări camere: TV, minibar, baie cu duș, internet, uscător de păr.
Număr total camere: 44, Single: 4, Duble: 36 Apartamente: 4 - apartamentul este compus din living şi dormitor.
Distracție: Plimbări şi drumeții în împrejurimi.
Atracții turistice: Lacul Sfânta Ana: Lacul Sfânta Ana este cea mai splendidă comoară naturală a Ținutului Secuiesc, fiind unicul lac vulcanic din Europa Centrală şi de Est, format pe fundul craterului sudic al masivului Ciomatu. Spre nord, aproape de lac, în celălalt crater se află Tinovul Mohos, o rezervaţie naturală care adăposteşte plante rare şi unice, relicte glaciare. Cele două cratere sunt incluse în aria protejată Natura 2000 „ROSCI0248 Lacul Sfânta Ana - Tinovul Mohos". Se află la o altitudine de 950 metrii deasupra nivelului mării. Lacul cu o formă de paleta de pictor are o suprafaţă de 19,3 de hectare, o circumferinţă de 1617 metri şi o adâncime generală de 4 metri. Lacul nu are izvor, apa lacului este acumulată din precipitaţii, în special zăpezile munţilor dimprejur care se topesc primăvara. Lacul este separat de Tinovul Mohos, mlaştina de turbă doar de o coamă îngustă. Fauna şi flora lacului este săracă din cauza lipsei de nutrienţi. Pe malul de nord, nord-vest lacul a început să se umple, fundul lacului este acoperic de un strat gros de nămol.
Lângă lac se află capela Sfânta Ana unde în fiecare un pelerinaj este organizat pe ziua Sfântei Ana cu participarea a mii de Catolici religioşi. Castelul Lázár Lăzarea Este aşezată la 6 km nord de Gheorgheni, pe partea sudică a muntelui Szármány. Întemeierea localităţii datează cândva între secolele XII-XIII. Denumirea şi-a căpătat probabil din numele original al muntelui: Szár (-hegy). Existenţa localităţii este în strânsă legătură cu istoria familiei Lázár. Spre deosebire de o cetate, care înseamnă edificiu întărit printr-un sistem de fortificaţii care deserveşte scopuri administrative şi militare, castelul e perceput ca o clădire mare, medievală, prevăzută cu turnuri şi cu creneluri, înconjurată de ziduri şi de şanţuri, care servea ca locuinţă seniorilor feudali. Ca în majoritatea cazurilor a castelelor în Transilvania sau Europa, clădirea predecesoare castelului a fost un aşa-numit donjon sau turn de locuinţă. Turnul de locuinţă din castelul Lázár datează din anul 1450. Castelul Lázár, situată aproape de centrul satului Lăzarea, este unul dintre cele mai frumoase exemple a arhitecturii renascentiste din Transilvania. Castelul cu creneluri totodată a fost una dintre cele mai atractive reşedinţe nobiliare din secolul al XVII-lea din Transilvania.În holul cu boltă în ogiva există inscripţii cu litere gotice din anul 1532. Zidul de incintă este dotată cu patru bastioane. Intrarea în curtea castelului se face prin turnul de poartă pe latura sudică.
Cheile Bicazului: Cheile s-au format prin erodarea calcarelor mezozoice mai puţin dure. Asocierea tipurilor de roci diferit colorate şi variate ca formă şi alcătuire, întâlnite pe traseul Bicazu Ardelean – Lacu Roșu, face că imensa despicătură a văii Bicazului să constituie unul din cele mai remarcabile trasee turistice din Carpaţi. Cheile sunt străjuite de culmile: Ucigaşul, Piatra Altarului (Turnul Bardosului), Suhard. Pe unele stânci există trasee pentru practicarea alpinismului. În zonă se pot admira şi alte obiective turistice atractive: Lacul Roşu, Cheile Sugaului, Cheile Laposului, Cheile Cupasului, Peştera Munticelu. Regiunea Lacu Rosu-Cheile Bicazului oferă una dintre cele mai importante terenuri de căţărare pe stâncă. Stâncile sunt formate din calcar, iar în urma eroziunii şi a mişcărilor tectonice s-au format crăpături şi scorburi, astfel zona a devenit perfectă pentru căţărarea pe stâncă.
Lacul Roşu (Ghilcos): Lacul Roşu (Ghilcos) este unul dintre cele mai renumite lacuri al Ținutului Secuiesc şi este situat la altitudinea de 938 m în partea centala al munţiilor Hăşmaş. Lacul se afla la 26 km de municipiul Gheorgheni, pe drumul naţional 12/C în staţiunea cu aceiaşi nume. Lacul s-a format în vara anului 1837 sau 1838 când grohotişul acumulat pe versantul nordvestic al masivului Ghilcos s-a alunecat creând un baraj natural împiedicând scurgerea paraielor din vale. Vraja deosebită a Lacului Roşu (Ghilcos) este amplificată de mulţimea trunchiurilor goale ale brazilor de odinioară care ies din apă, străpungând imaginea Suhardului Mic reflectat în oglindă lacului. În jurul formării lacului s-au născut mai multe legende. În urma călătoriilor lui Orbán Balázs a scris mai multe legende, dar nu menţionează nici un mit despre Lacul Roşu. Prima dată Urmánczy Nándor scrie despre legenda Lacului Roşu în descrierea unei călătorii, în care descrie povestea unui secui bătrân.

Muntele Băișorii, județul Cluj

PENSIUNEA ANDREEA ★★★★

Dotări generale: Restaurant, parcare proprie, loc de joacă pentru copii.
Săli de conferință: 1.
Dotări camere: TV, baie cu cadă, baie cu duș, balcon Duble: 6 - 2 paturi mini-duble (pat 160x200), 4 camere twin Apartamente: 5 - 3 apartamente cu 2 camere (pat matrimonial + 2 paturi twin), 2 apartamente 4 locuri (pat matrimonial + colțar extensibil), Triple: 2 - 3 paturi separate, Garsoniere: 2 - 2 paturi twin şi o canapea extensibilă.
Servicii masă: Masa se serveşte în restaurantul propriu. Restaurantul dispune de 80 de locuri pentru servirea mesei, precum şi de un spațiu generos pentru dans. Este ideal şi pentru evenimente organizate: mese festive, cocktailuri, mese de afaceri, nunți, botezuri. Bucătăria tradițională românească este plăcut completată de autenticitatea decorului transilvănean.
Fitness/Wellness/Sport: Teren sport mixt - teren de sport (fotbal, tenis câmp, volei), sala fitness, masa biliard, ping pong.
Centru SPA: Piscină interioară şi încălzită, jacuzzi-cu apă dulce şi sărată, saună uscată, umedă, bar, cameră de relaxare.
Atracții turistice: În sezonul estival se asigură asistenţă turistică gratuită pentru excursii în zonă.
Contra-cost se pot asigura: Excursii cu ghid ghid montan profestionist, care vă va oferi informații despre zona parcursă, obiectivele natural vizitate, educație în protejarea mediului montan şi nu în ultimul rând, siguranță. Putem organiza inițiere în escaladă la stâncă, fie că au mai încercat sau nu acesta activitate. Echipamentul specific activității şi instruirea aferentă vor fi asigurate.

Ocna Sibiului, județul Sibiu

HOTEL ȘTRAND ★★

Dotări generale: Restaurant cu o capacitate de 180 de locuri şi o terasă de 150 de locuri, parcare proprie păzită.
Săli de conferință: 1.
Dotări camere: TV, baie cu duș.
Număr total camere: 25 Single: 2 Duble: 23 - duble twin 2* cu balcon şi duble matrimoniale 3* fără balcon
Observații: Pentru tratament nu este nevoie de trimitere de la medicul de familie, medicul specialist sau dovada de asigurat, tratamentul nefiind compensat de Casa de Asigurări de Sănătate.
Servicii masă: Se acordă în restaurantul unității în sistem a la carte, loc ideal pentru organizarea de mese festive, întruniri şi sejururi în grup.
Fitness/Wellness/Sport: Piscină în aer liber 3 bazine cu apă sărată, piscină acoperită, sală fitness, sală gimnastică.
Tratament: Baza de tratament dispune de o sală de gimnastică pentru recuperare şi întreținere precum şi de o piscină acoperită cu apă sărată, saună umedă, saună uscată, jacuzzi, masaj şi reflexoterapie. Piscină interioară cu apă sărată, în concentrație de 160-200 g/l şi încălzită la temperatura de 31-33 grade C. Bazinul are dimensiuni de 10/20 m şi o adâncime de la 1-2,5 m. Accesul la piscină se face prin exterior, 50m distanță.
Noua bază de tratament face posibilă aplicarea, cu rezultate excelente, a procedurilor de: hidroterapie, balneoterapie, mecanoterapie, kinetoterapie, pneumoterapie, termoterapie, electroterapie. Se tratează astfel afecțiuni ale aparatului locomotor, ale sistemului nervos periferic şi afecțiuni ginecologice.
Distracție: Organizarea de mese festive.
Atracții turistice: Biserica Brâncoveanu din Ocna Sibiului, Biserica romano-catolică Sf. Ioan Nepomuk din Ocna Sibiului, Lacul fără fund, Centrul Sibiului, Parcul Național Cozia, Rezervația Naturală Arpășel, Cetatea Făgăraş.

Orăştie, judeţul Hunedoara

ARSENAL PARK RESORT ★★★

ARSENAL PARK este un complex de vacanță cu 3 stele pe epoleți, cel mai întins din România şi unul din puținele obiective cu temă militară din Europa. ARSENAL PARK a creat o nouă formă de viață militară: Soldatul de vacanță. În perimetrul fostei fabrici de armament de la Orăştie s-a păstrat spiritul bărbătesc şi atmosfera de cazarmă, dar s-a înlocuit instrucția cu distracția: fără plantoane, fără trezire cu trompetist, fără târâş pe coate, doar program de voie.

Dotări generale: Golurile din stomac, apărute în focul misiunilor, se potolesc la popotă. Capacitate: 100 de persoane. Sala de mese distinsă este flancată de două terase destinse, toate deservite de personal în uniformă. Cu tot respectul cuvenit ofițerilor de rang înalt.

Săli de conferință: O sală cu capacitate de 200 persoane.

Număr total camere: 47 din care duble: 40 - camerele ofițerilor, camera militarului - tip bunker, cameră cu pat pe afet de tun, cameră în TAB. Apartamente: 4 - apartamentele colonei-lor (4 adăposturi de lux în vile duplex). Vile: 3 - vilele generalilor.

În camere, mobilierul militar a fost recondiționat. Ambianța aspră de altădată e mult îndulcită, totuşi există o divizie şi pentru amatorii care n-au făcut armată, dar vor să vadă cum era. Lor le este dedicată camera tip bunker, dormitorul în burtă de TAB sau patul pe afet de tun.

Servicii masă: Pe cât de disciplinați sunt chelnerii, pe atât de „indisciplinat" este meniul; Fasolea cazonă la cazan e acum depăşită numeric de felurite bucate. Pe stil vânătoresc: grătar la foc de tabără cu cartofi copți în jar sau pe stil ardelenesc, faimoşii virsli de Brad ori de Sălaşu, balmoş ori brânză frământată, plăcinte tradiționale umplute cu varză, ceapă, carne sau prune. Turul de forță în bucătăria locală nu se poate încheia fără un strop de afinata sau țuica (permise acum în unitate).

Fitness/Wellness/Sport: Piscină în aer liber, SPA - piscină interioară, 3 saune, saună cu aburi, duşuri tematice, salon de masaj, sală de relaxare, teren tenis, teren sport mixt, sala fitness, biciclete - contra cost.

Distracție: Muzeu militar în aer liber, teren de joacă într-un cadru natural dezarmant, tabără de antrenament, bază de expediții turistice, poligon pentru trageri, AIRSOFT sau Paintball, ATV, drezină, parapantă, jeep offroad, cicloturism, golf, echitație, heliport, terenuri de sport. Infrastructura parcului permite simularea a diferite situații de război: lupte de gherilă urbană în clădiri şi bunkare, scene de comando prin pădure, război de tranşee pe dealurile accidentate, ambuscade, luări de ostatici.

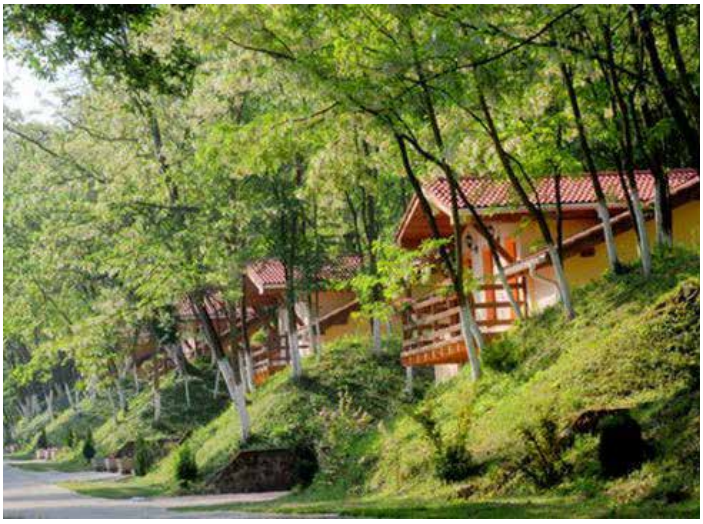

Păltiniș, județul Sibiu

HOHE RINNE HOTEL & SPA ★★★★

Servicii: Servicii suplimentare contra cost: Saună, masaj, jacuzzi, fitness.
Servicii masă: Se acordă în unitatea restaurant propriu, categoria 3 stele, în sistem bonuri valorice.
Fitness/Wellness/Sport: Piscină acoperită - adâncime 1.4 m, teren sport mixt, sală fitness, saună, jacuzzi, 2 pârtii de schi: Onceşti I (dotată cu telescaun şi nocturnă) şi Onceşti II (dotată cu teleschi). La Păltiniş turiştii pot opta pentru trasee montane ce îi îndrumă spre inima şi vârful muntelui, prin păşuni şi fâneţuri, pe dealuri line (fiind marcate 4 trasee în circuit).
Distracție: Discotecă, mese de biliard.

Dotări generale: Restaurant 150 locuri, parcare proprie, acces persoane cu dizabilități, terasă 100 locuri, conexiune internet, centru de închiriat schiuri - clăpari.
Săli de conferință: 2. Sala mare - 120 de locuri şi sala mică 40 locuri.

Dotări camere: TV LED, minibar, baie cu duș, balcon, internet, telefon.
Număr total camere: 88, Single: 3, Duble: 72 - dintre care 17 camere matrimoniale, 55 camere twin, Triple: 4, Familiale: 10 - family suite, Garsoniere: 3.

Păltiniș, județul Sibiu

HOTEL CINDREL ★★★

Tarife începând de la
89,10 lei
/ persoană / noapte
/ loc în cameră dublă
cu mic dejun

Hotelul este situat în apropierea pârtiei de ski şi a telescaunului.

Adresa: Stațiunea Păltiniş, jud. Sibiu.

Hotelul CINDREL s-a renovat complet între anii 2005 - 2008, toată dotarea şi utilarea lui fiind de ultima generație. Confort, elegantă, bun gust - acestea sunt notele cu care vă întâmpină pe dumneavoatră, OASPEȚII hotelului. Fie doriți să petreceți clipe de relaxare într-un cadru natural spectaculos şi să vă lăsați cuprinşi de liniște şi aer curat, fie doriți să organizați activități de pregătire profesională, cursuri, seminarii, vă stă cu drag la dispoziție.

Dotări generale: Restaurant 100 locuri, parcare proprie supravegheată video gratuită, bar de zi aflat la parter, sală de internet, garderobă pentru echipament schi.

Săli de conferință: O sală cu capacitate de 80 locuri, dotată cu: videoproiector, ecran de proiecție, flipchart, sistem audio cu microfoane fără fir, conexiune la Internet prin cablu, posibilitate închiriere laptop, DVD PLAYER şi LCD.

Dotări camere: TV LCD cu 40 programe, DVD player, minibar - utilat, seif, baie cu duş - camerele superor dispun de cabină de duş cu hidromasaj, balcon, internet - prin cablu, uscător de păr, telefon, acces în cameră pe bază de card magnetic, halat şi papuci de baie, climatizare peronalizată în fiecare cameră. Apartamentele dispun de jacuzzi.

Număr total camere: 45. Duble: 43 - dintre care 17 camere standard cu două paturi, 23 camere superior cu două paturi. Apartamente: 5 - apartamentul este compus din living şi dormitor.

Observaţii: Check-in începând cu orele: 14:00; check-out până la orele: 12:00. Accesul este gratuit la piscina interioară, la biliard, tenis de masă, sală de fitness, internet în fiecare cameră, parcare supravegheată video gratuită.

Servicii masă: Se acordă în restaurantul propriu, micul dejun este inclus în tarif iar prânzul şi cina în sistem „a la carte". Opțional masa în cont - prânz sau cina 55 Lei / zi / persoană.

Fitness/Wellness/Sport: Piscină acoperită, sală fitness, saună uscată, masaj, tenis de masă.

Distracție: Sală billiard - contra cost (10 lei / oră).

Atracții turistice: Casa Memoriala Constantin Noica, Rezervația Iezerele Cindrelului.

Păltiniș, județul Sibiu

PENSIUNEA RAFAEL ★★★★

Tarife începând de la
82,13 lei
/ persoană / noapte
/ loc în cameră dublă
cu mic dejun

Dotări generale: Restaurant - 30 de locuri în interior 120 de locuri pe terasa exterioară, parcare proprie - pentru 20 de autoturisme, loc de joacă pentru copii, internet.
Săli de conferință: 1 - Situată la mansarda pensiunii doată cu videoproiector, ecran de proiecție, flipchart, DVD-player.
Dotări camere: TV, baie cu duș, internet.
Număr total camere: 12, Duble: 7 - din care 4 matrimoniale şi 3 twin, Apartamente: 1 - family suite, Triple: 4.
Servicii: Activități gratuite indoor: Tenis de masă, Wii, şah, joc de table, remmy, sală petrecere; outdoor: loc de joacă pentru copii, badminton, volei, hărți drumeție.
Activități contra cost: Plimbări cu 4x4, drumeții cu ATV-ul, zbor cu parapanta în tandem, tir cu arcul la țintă, tir cu puşca de paintball, traversare pe tiroliană, panou artificial de escaladă, închiriere bicicletă, muzică karaoke, picnic.
Servicii masă: Între orele 8:30 - 10:30 micul dejun se serveşte în restaurantul de la parterul pensiunii.

Păltiniș, județul Sibiu

PENSIUNEA PERLA PĂLTINIȘULUI ★★★★

Tarife începând de la
70,56 lei
/ persoană / noapte
/ loc în cameră dublă
cu mic dejun

Dotări generale: Restaurant 150 locuri, internet WIFI, 3 terase, sală clăpari.
Săli de conferință: 2. O sală conferințe cu capacitate de 30 - 60 locuri, dotată cu: proiector, flip chart şi o sală de şedințe cu capacitate de 10 - 15 locuri.
Dotări camere: TV, baie cu duș.
Număr total camere: 32, Duble: 26 - dintre care 9 camere dublă la 3 margarete şi 17 camere la 4 margarete, Apartmente junior: 1- apartament pentru 4 persoane clasificat la 3 margarete, Triple: 5 - clasificate la 3 margarete.
Servicii: Excursii şi drumeții pe trasee marcate, lecții de ski, plimbări cu ATV (doar cu rezervare în prealabil).
Servicii masă: Se acordă în unitatea restaurant Perla Păltinișului, categoria 2 *.
Fitness/Wellness/Sport: Teren sport mixt - cu nocturnă, biciclete - contra cost, saună.
Distracție: Sală de biliard, jocuri: table, şah, cărți. Pensiunea dispune de o sală de petreceri echipată cu muzică şi calculator.

Poiana Brașov, județul Brașov

COMPLEX MONTERAI ★★★

Adresa: Strada Poiana Soarelui, Nr. 2, Poiana Braşov, Jud. Braşov.

Complexul Monterai vă oferă cazare în doisprezece vile ce se remarcă prin amenajările de înaltă calitate şi decorațiuni deosebit de rafinate pentru a întregi visul vacanței perfecte. Evadați din tumultul vieții cotidiene într-o oază de relaxare, odihnă, şi totodată un loc de petrecere a timpului liber împreună cu familia sau prietenii.

Dotări generale: Restaurant, parcare proprie - gratuită, în limita locurilor disponibile, internet - wi-fi, terasă, zonă recepție, bar.

Săli de conferință: 1. Capacitate de până la 160 de persoane. Este dotată cu flipchart, ecran de proiecţie şi retroproiector, pupitre individuale şi pupitru pentru orator, 5 LCD-uri în serie, DVD, acces gratuit la internet wireless şi acces la terasa cu panoramă asupra Poienii Mici.

Dotări camere: Toate camerele sunt dotate cu mobilier de cea mai bună calitate precum şi fotolii / canapele din piele, TV /LCD şi frigider - minibar, băile au cabină de duş sau jacuzzi şi uscător de păr.

Garsonierele sunt cu un pat dublu şi una sau două canapele extensibile, baie cu cabină de duş sau jacuzzi şi uscător de păr. Junior suite sunt cu 2 paturi matrimoniale, canapea extensibile, fotolii şi baie cu jacuzzi şi uscător de păr.

Apartamentele sunt cu unu până la trei dormitoare şi au paturi matrimoniale şi canapele extensibile, fotolii, unele au şi birou, baie cu cabină de duş sau jacuzzi şi uscător de păr.

Vile: 12 - Complexul Monterai dispune de 12 vile cu amenajări de înaltă calitate şi decorațiuni rafinate pentru o vacanță perfectă. Fiecare vilă dispune de spațiu verde, terasă la parter şi balcoane la etaje, oferind privelişte asupra Poienii Mici.

Servicii masă: Se acordă în restaurantul propriu, în regim a-la-carte; capacitate 60 de persoane.

Fitness/Wellness/Sport: SPA. Saună, sală fitness.

Atracții turistice: Castelul Bran, Castelul Peleş, Cetatea Râşnov, Biserica Neagră.

Poiana Brașov, județul Brașov

HOTEL ALPIN / APARTHOTEL ALPIN / ALPIN CASA ★★★★

Tarife începând de la
29,68 Euro
/ persoană / noapte / loc în cameră dublă cu mic dejun / Casa Alpin sejur minim 5 nopţi

Dotări generale: Restaurant Tosca 200 locuri şi decorat în stil clasic, A Propos, Forest Lounge, parcare proprie, acces persoane cu dizabilităţi, loc de joacă pentru copii -in interiorul hotelului şi în grădină, internet, terasă exterioară, magazin, garderobă schi, club bar, schimb valutar, concert de pian zilnic în Athrium Lounge, Hotel Alpin vă aşteaptă cu 41 de spaţii special amenajate pentru acomodarea optimă a unui număr cuprins între 10 şi 500 de persoane (aranjament teatru). Toate sălile de conferinţe pun la dispoziţie Internet gratuit prin cablu şi wireless. Sălile au fost gândite şi echipate ca să ofere toate condiţiile necesare organizării cu succes a oricărui tip de eveniment: conferinţe, prezentări, workshop-uri, simpozioane, seminarii, programe de team building, şcolarizări, evenimente sociale cu până la 700 invitaţi.

Dotări camere: TV plasmă, minibar, baie cu cadă, balcon, internet prin cablu şi wi-fi, uscător de păr, telefon internaţional, mobilier din lemn masiv. Apartamentele executive dotate cu televizor/ plasmă, telefon cu conexiune internaţională, minibar, internet prin cablu şi wi-fi, terase, grupuri sanitare cu cadă şi uscător de păr; toate cu două dormitoare (unul cu două paturi şi unul cu pat dublu), fiecare cu grup sanitar propriu, unul cu cadă jacuzzi, celălat cu duş, living şi terasă commune, pot fi utilizate în următoarea structură: regim family (maxim 4 pers în 2 dormitoare individuale, fiecare cu baie şi vestibul propriu, cu living, mini-bucătărie şi terase comune); junior (1 dormitor cu baie proprie, living şi terasă); 2 camere single sau duble, complet separate, fiecare cu baie şi vestibul propriu, cu un living şi terasă comune.

Număr total camere: 254 din care 140 duble, 141 apartamente dintre care 114 sunt apartamente executive compuse din living şi dormitor.

Servicii: Spălătorie, călcătorie, închiriere material schi (contra cost), room service. Grădiniţă gratuită.

Servicii masă: Se serveşte în cadrul celor trei restaurante: Tosca, A Propos şi Forest Lounge astfel: micul dejun în sistem bufet, restul meselor în sistem fişă cont a la carte.

Facilităţi copii: Grădiniţă cu personal calificat - gratuit pentru clienţii cazaţi în hotel.

Fitness/Wellness/Sport: Piscină acoperită - semi-olimpică, SPA - Centrul Spa Vitarium, sală fitness, saună, saloane de masaj, reflexoterapie, hidromasaj şi aqua experience. Centrul Spa Vitarium te invită să descoperi în cadrul Hotel Alpin Poiana Braşov**** locul perfect pentru ritualuri de relaxare care să-ţi răsfeţe simţurile şi să te reconforteze.

Tratament: YASHI DÔME permite eliminarea până la 600 de kilocalorii (în unele cazuri mai mult). Cercetările au demonstrat că celulele corpului nostru sunt receptive la undele infraroşii eşalonate între 4-25 micrometri. Undele infraroşii lungi organice B-Carbon ale IYASHI DÔME emit infraroşii cu lungime de 5- 20 micrometri corespunzând perfect organismului nostru. Beneficiile IYASHI DOME pentru sănătate - eliminarea prin transpiraţie a toxinelor acumulate, a metalelor grele (tehnologia ceramică / titan a IYASHI DÔME - are proprietatea de descompunere a toxinelor). - purificarea, regenerarea şi înfrumuseţarea corpului (căldură în profunzime, până la 40 mm sub piele) - scăderea eficienta în greutate (transpiraţie prin emisie de unde infraroşii organice pornind de la o BAZĂ VEGETALĂ, produsă de IYASHI DÔME), relaxarea, eliberarea de stress, refacerea echilibrului organismului care ajută la energizarea, revigorarea să şi contribuie la reinstalarea stării de bine. Hotel Alpin deţine primul aparat de acest gen din România!

Distracţie: Club Alpin, jocuri, proiecţie film.

Poiana Brașov, județul Brașov

HOTEL BRADUL ★★★★

Renovată complet în 2017, Ana Hotels Bradul recreează atmosfera nobilă de conac de odinioară. Caracterul distins al designului este dat de esenţe naturale preţioase precum stejarul masiv şi marmură de Carrara, înnobilate de texturi catifelate, dar şi de peisajul montan maiestuos ce completează cu succes experienţa unei şederi la Ana Hotels Bradul.

Dotări generale: Restaurant - Clasic, Opera&Armony, bar Champions Club, magazine, garderobă echipament sportiv, lift, coafor.

Săli de conferință: 12. Ana Hotels pune la dispoziție 12 săli de conferință: Sala Făgăraș - 280 locuri, Retezat - 60 locuri, Piatra Craiului - 20 locuri, Negoiu - 35 locuri, Ciucaș 1 - 130 locuri, Ciucaș 2 - 70 locuri, Restaurant Sport - 250 locuri, Postăvarul - 70 locuri, Dara - 15 locuri, Coștila - 15 locuri, Terasa Restaurant Sport - 100 locuri.

Dotări camere: TV - flat-screen TV HBO şi CNN, saltea ergonomică Voglauer, pilotă şi perne, minibar, seif, baie cu cadă şi duş, uscător de păr, oglindă pentru machiaj, internet - wireless.

Număr total camere: 48. Duble: 46 - STANDARD - 17 camere cu două paturi, camerele Twin sunt dotate cu TV LCD şi internet WiFi, iar paturile twin se pot uni pentru a deveni confortabile paturi King şi 15 camere cu pat dublu, decorate în culori naturale şi esențe nobile, camerele Queen dispun de întreg confortul pentru un sejur relaxant în inima munților: de la patul matrimonial cu saltele ergonomice Voglauer, la TV LCD şi acces la internet WiFi, DELUXE - 14 camere cu o splendidă panoramă spre pădurile de brazi, aceste camere cu suprafețe generoase se remarcă prin interiorul elegant de tip mansardă. Camerele Deluxe sunt dotate cu fotoliu şi canapea extensibilă, TV LCD, zonă de lucru cu internet WiFi, ele putând deveni şi un confortabil duplex. Apartamente junior: 2 - Compuse dintr-un dormitor şi o luminoasă zona de living, apartamentele sunt dotate cu fotolii şi 2 canapele extensibile care pot fi folosite că pat suplimentar. Accesul la TV LCD şi o zonă de lucru cu internet WiFi se numără printre facilitățile pe care le pune la dispoziție Junior Suite.

Observaţii: Nu se acceptă accesul cu animale de companie.

Servicii şi facilități: Închiriere echipament sportiv - ski / snowboard / biciclete / paint ball, închirere ATV.

Servicii masă: Se acordă în unitatea restaurant Sport, categoria lux, micul dejun în sistem bufet suedez, dejun şi cina - fişă cont.

Fitness/Wellness/Sport: Masaj, saună, jacuzzi, centru de echitație, stadion de fotbal, ski, snowboard.

Distracție: Club Champions Club, Pub Ana, biliard, tenis de masă, bowling, parapantă, paint-ball.

Atracții turistice: Braşov - Biserica Neagră, Biserica Sfântul Nicolae, Cerbul Carpatin, Cetatea Brașovului; Cetate Râşnov, Castelul Bran, Muzeul Peleş şi Mănăstirea Sinaia.

Poiana Brașov, județul Brașov

HOTEL PIATRA MARE ★★★★

Hotelul este situat în cel mai înalt punct al stațiunii Poiana Brașov.
Adresa: Poiana Brașov, Hotel Piatra Mare, cod 500001, jud. Brașov.
Hotelul PIATRA MARE este o destinație perfectă pentru dumneavoastră, oaspeții vor fi impresionați de frumusețile naturii, de confortul și stilul hotelului.

Dotări camere: TV, minibar, baie cu cadă - apartamentele sunt dotate cu jacuzzi, balcon, uscător de păr, telefon.
Număr total camere: 185, Single11, Duble: 136 - dintre 94 camere cu două paturi şi 42 camere cu pat king size.Apartamente: 29 - apartamentul este compus din living şi domitor. 14 apartamente matrimoniale şi 15 apartamente standard. 1 penthouse, Garsoniere: 9
Servicii: Primirea corespondenţei şi a mesajelor, trezirea turiştilor, comenzi pentru taxi.
Servicii masă: Se acordă în unitatea restaurant Piatră Mare, categoria 4 stele, micul dejun în sistem bufet suedez, dejun şi cină în sistem meniu „a la carte".
Fitness/Wellness/Sport: Piscină acoperită, sală fitness, saună, masaj profesionist.

Poiana Brașov, județul Brașov

HOTEL RIZZO BOUTIQUE ★★★★

Hotelul este situat pe Strada Valea Lungă, Nr. 8, stațiunea Poiana Brașov.
Adresa: Poiana Brașov – Str. Valea Lungă Nr.8
Rizzo Boutique Hotel este adăpostit printre brazi în stațiunea Poiana Brașov, situat pe creasta Munților Carpați. Hotelul oferă schiorilor și călătorilor ce doresc să se bucure de o atmosferă liniștită și de un loc plăcut într-un decor pastoral.
Dotări generale: Restaurant, parcare proprie - gratuită, internet.
Săli de conferință: 4 - complet utilate şi care oferă posibilități diverse pentru organizarea convențiilor, conferințelor sau a evenimentelor de familie, inclusiv o sală care poate găzdui până la 120 de persoane şi servicii de catering.
Dotări camere: TV - LCD, seif, baie cu cadă, internet.
Număr total camere: 62. Duble: 54, Apartamente: 8 - Apartamentul este compus din dormitor, living cu canapea extensibilă, bucătărie şi bar.
Servicii masă: Se acordă în unitatea restaurant Rizzo, categoria 4* care include o sală de mese elegantă cu vedere spre o frumoasă pădure de brad. O bucătărie modernă de înaltă calitate permite satisfacerea unei varietăţi de gusturi.
Fitness/Wellness/Sport: Piscină acoperită - încălzită, SPA - saună, masaj, jacuzzi.

Poiana Brașov, județul Brașov

HOTEL RUIA ★★★

Tarife începând de la
112,00 lei
/ persoană / noapte
/ loc în cameră dublă

Hotelul RUIA se află în cea mai populară stațiune montană din România, Poiana Brașov.

Adresa: Strada Poiana Ursului, Nr. 49, Poiana Brașov, Jud. Brașov.

Hotelul RUIA se află în cea mai populară stațiune montană din România, Poiana Brașov. Situată la o altitudine de 1030 m, Poiana Brașov reprezintă principalul punct de atracție turistică pe timpul verii, dar mai ales iarna pentru condițiile deosebite de practicare a sporturilor de iarnă. Situat într-o zonă cu multă liniște și totodată aproape de pârtiile de schi și de principalele mijloace de transport pe cablu, hotelul iese în evidență prin arhitectura unică și confortul deosebit al camerelor.

Dotări generale: Restaurant, loc de joacă pentru copii, terasă acoperită cu barbeque, bar de zi.

Săli de conferință: 1, cu capacitate de 45 locuri dotată cu videoproiector, flipchart, conexiune internet wifi.

Dotări camere: TV, minibar, baie cu duș, uscător de păr.

Număr total camere: 30, dintre care 20 duble clasificate la 3* și 4* (se pot valorifica în regim single); 2 apartamente President Suite; 8 apartamente junior (dispun de dormitor cu pat matrimonial și living cu canapea extensibilă).

Observații: La recepție se achită taxele de stațiune.

Serviciile de masă: Se acordă în unitatea restaurant Ruia cu o capacitate de 90 locuri.

Fitness/Wellness/Sport: Sală fitness, jacuzzi, saună.

Atracții turistice: Brașov, Biserica Neagră; Biserica Sfântul Nicolae, Cerbul Carpatin, Cetatea Brașovului, Castelul Râșnov, Castelul Bran și zona Moeciu.

Poiana Brașov, județul Brașov

HOTEL SILVER MOUNTAIN RESORT ★★★★

Silver Mountain Resort este un complex de apartamente din Poiana Brașov situat la o distanţă 3 km de pârtiile de ski, în Poiana Mică.
Complexul răspunde perfect nevoilor celor care doresc să se bucure de relaxare și confort în mijlocul naturii.
Silver Mountain Resort se adresează atât celor ce iubesc natura, cât și celor care caută confortul și relaxarea.

Complexul este format din patru clădiri de apartamente (cu număr de camere variind de la o cameră la șase, inclusiv apartamente de tip penthouse) și o clădire multifuncţională care cuprinde un centru spa (sală de fitness, jacuzzi, piscină interioară, piscină exterioară încălzită, saună umedă și uscată, masaj), un restaurant, un club, parcare subterană și supraterană, săli de conferinţă.

Adresa: Strada Doinașului nr. 15, Poiana Brașov, Jud. Brașov.

Dotări generale: Patru corpuri de clădiri pentru cazare și o clădire multifuncţională care cuprinde un centru spa (cu sală de fitness, jacuzzi, piscină interioară, piscină exterioară încălzită, saună umedă și uscată, masaj), un restaurant, un club și două săli de conferinţe; parcare proprie gratuită, subterană cu 600 locuri, acces din parcare cu lift direct la cazare și supraterană (pentru autocare și microbuze), acces persoane cu dizabilităţi, internet wi-fi. Se acceptă contra-cost animale de companie de talie mică pe baza certificatului de sănătate.

Săli de conferinţă: 5 - Diverse capacităţi în funcţie de aranjamentul solicitat (30-250 persoane) cu toate dotările necesare.

Dotări camere: TV, minibar, seif, baie cu cadă, baie cu duș, balcon, internet, uscător de păr, halate și papuci.

Număr total camere: 143, dintre care Duble: 57 - dotate cu tv, internet wi-fi, minibar cu produse, balcon / terasă, seif, baie (cu duș sau cu cadă), halate și papuci, uscător de păr, sistem de încălzire; Apartamente: 86 - 42 apartamente formate din dormitor și living cu canapea neextensibilă; 30 apartamente formate din 2 dormitoare fiecare cu baie proprie și living cu canapea neextensibilă; 10 apartamente formate din 3 dormitoare fiecare cu baie proprie și living cu canapea neextensibilă; 4 penthouse villa situate în corpul C și D, formate din 5 dormitoare cu baie proprie situate pe 2 nivele cu scară interioară, la parter și la etaj având hol din care se intră în fiecare dormitor. Toate apartamentele sunt dotate cu: tv, internet wi-fi, minibar cu produse, balcon / terasă, seif, baie (cu duș sau cu cadă), halate și papuci, uscător de păr, sistem de încălzire.

Fitness/Wellness/Sport: Piscină în aer liber (infinity pool), încălzită și cu jacuzzi; piscină interioară încălzită, jacuzzi, sală fitness, saună umedă și uscată, masaj.

Poiana Brașov, județul Brașov

HOTEL SPORT & SPA ★★★★

Hotelul este situat în apropierea pârtiilor de schi.

Adresa: Poiana Brașov, str. Sporturilor, cod 500001, jud. Brașov

Proaspăt renovat, amenajat în stil tirolez, Hotel Sport este o locaţie nouă, primitoare cu o echipă dedicată și bucuroasă de oaspeţi în orice anotimp.

Vino sa petreci vacanţe de neuitat cu zile senine pline de bucurie și tihnă.

Dotări generale: Restaurant Clasic, Opera&Armony, Bar Champions Club, parcare proprie, acces persoane cu dizabilități, internet WLAN, coafor, școală de schi, magazine, garderobă echipament sportiv, birou turism, lift, 12 săli de conferință: Sala Făgăraş - 280 locuri, Retezat - 60 locuri, Piatra Craiului - 20 locuri, Negoiu - 35 locuri, Ciucaș 1 - 130 locuri, Ciucaș 2 - 70 locuri, Restaurant Sport - 250 locuri, Postăvarul - 70 locuri, Dara - 15 locuri, Coștila - 15 locuri, Terasa Restaurant Sport - 100 locuri.

Dotări camere: TV, minibar, baie cu cadă sau baie cu duș, internet, uscător de păr în camere deluxe şi apartamente, telefon.

Număr total camere: 89 din care 80 duble 47 standard cu două paturi şi 19 camere cu pat dublu, 5 Deluxe camere cu canapea extensibilă, 9 apartamente: apartamentul este compus din living cu canapea extensibilă şi dormitor.

Observaţii: Nu se acceptă accesul cu animale de companie.

Servicii: închiriere echipament sportiv - ski / snowboard / biciclete / paint ball, inchirere ATV. Acces gratuit la piscină, saune, jacuzzi, salon relaxare.

Servicii masă: Se acordă în unitatea restaurant Sport, categoria lux, micul dejun în sistem bufet suedez, dejun şi cina - fişă cont.

Fitness/Wellness/Sport: Piscină acoperită, SPA, baza tratament, teren tenis, masaj, saună (uscată și umedă), hamam, jacuzzi, centru de echitație, stadion de fotbal, ski, snowboard.

Distracție: Club Champions Club, Pub Ana, biliard, tenis de masă, bowling, parapantă, paint-ball.

Poiana Brașov, județul Brașov

HOTEL TELEFERIC ★★★★

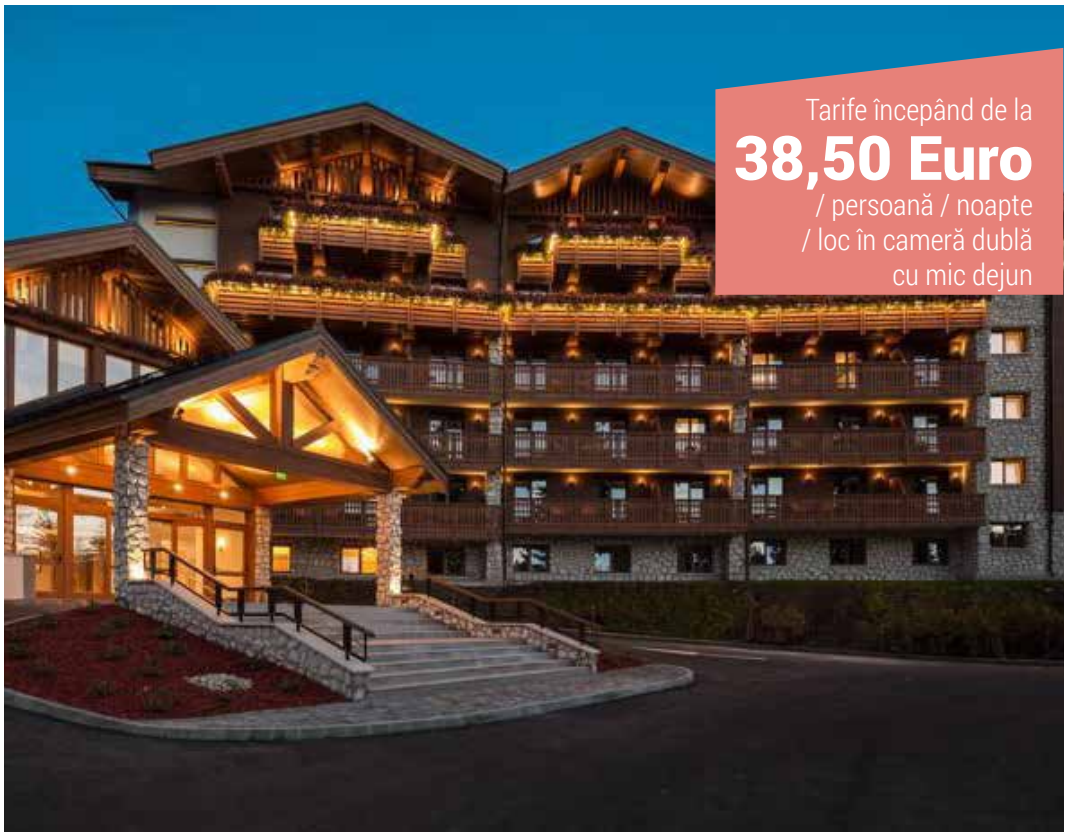

Poziționat la baza pârtiei principale, lângă telecabină, hotelul a fost denumit "Teleferic ".

A fost închis timp de 20 de ani, până în anul 2012 astfel vechea clădire a fost readusă la viață, în urma unor transformări radicale şi adaptări pentru secolul 21. S-a născut Teleferic Grand Hotel dornic să încânte din nou turiştii.

Situat lângă pârtia de schi are în dotare 127 camere şi apartamente, 260 locuri de cazare, 172 locuri de parcare gratuite, 2 restaurante de 260 de locuri, 2 café baruri, 1 salon Cigar, club de noapte Arena, 4 săli de conferință, SPA, salon înfrumusețare, piscine, saune, loc de joacă pentru copii - grădiniță, home cinema, internet gratuit.

Săli de conferință: 4. Teleferic Grand Hotel vă pune la dispoziție 4 săli de conferință, special amenajate şi echipate pentru organizarea cu succes a oricărui tip de eveniment: conferințe, congrese, programe de team building, prezentări, workshopuri, recepții, dineuri. O sală pentru petreceri, Brașovia Ballroom cu o capacitate de 215 locuri (în aranjament teatru) şi trei săli de evenimente, Poiana 22 locuri, Cetățuia 33 locuri, Postăvaru 32 locuri, ce beneficiază de lumină naturală, echipamente moderne audio video, izolație fonică, internet de mare viteză, au fost proiectate pentru a întregi gama variată de facilități pe care hotelul vi le pune la dispoziție.

Dotări camere: Aer condiționat, TV, minibar, seif, baie cu cadă, baie cu duș, balcon, internet - GRATUIT, uscător de păr, acces persoane cu dezabilităţi, halate de baie şi papuci.

Număr total camere: 127 Single: 4 - 4 CAMERE SINGLE - 19 mp. echipate cu TV, birou, minibar, conexiune wireless gratuită la internet, control individual al temperaturii în cameră, telefon şi seif. Camera de baie este dotată cu cadă sau cabină de duș, uscător de păr, oglindă pentru cosmetică, halat de baie şi papuci, Duble: 57 - 47 CAMERE DUBLE STANDRAD - 23 mp, dotate cu birou de lucru, TV, minibar, conexiune internet wireless gratuită, control individual al temperaturii, baie cu cadă sau cabină de duș, uscător de păr, oglindă pentru cosmetică, halat de baie şi papuci. Se poate opta pentru pat matrimonial sau paturi separate. Majoritatea camerelor au balcon cu spațiu pentru relaxare, scaune şi măsuță 10 CAMERE DUBLE SUPERIOARE - 31 mp. Se poate opta pentru pat matrimonial sau paturi separate, camera beneficiind de următoarele dotări: birou, TV, telefon, seif, minibar, conexiune wireless la internet gratuită şi control individual al temperaturii în cameră. Camera de baie are cadă sau cabină de duș, uscător de păr, oglindă pentru cosmetică, halat de baie, papuci şi o atmosferă de relaxare minunată. Balconul spațioasei camere oferă o imagine montană de vis. Apartmente junior: 61 - 55 APARTAMENTE JUNIOR - 38 mp, oferă o zonă de relaxare cu canapea extensibilă de 140 cm, birou de lucru, minibar, TV şi conexiune la internet wireless gratuită. Paturile din dotarea camerelor, matrimonial sau twin, dispun de saltele speciale ce conferă odihnă perfectă. Un al doilea televizor poate fi furnizat la cerere, în zona de relaxare. Există două camere de baie, una dotată cu cadă, cabină de duș şi lavoar, cea de-a doua cu vas de toaletă cu funcție dublă (funcție de bideu) şi lavoar. Încălzirea în pardoseală, uscătorul de păr, oglinda pentru cosmetică, halatul şi papucii sunt doar câteva dintre elementele care definesc rafinamentul acestor camere. 6 APARTAMENTE JUNIOR PREMIUN - 42 mp, oferă o zonă de relaxare cu canapea extensibilă de 140 cm, birou de lucru, minibar, TV şi conexiune wireless gratuită la internet. Paturile din dotarea camerelor, de tip matrimonial, dispun de saltele speciale ce conferă odihnă perfectă. Un al doilea televizor poate fi furnizat la cerere, în zona de relaxare. Există două camere de baie, una dotată cu

cadă, cabină de duş şi lavoar, cea de-a doua cu vas de toaletă cu funcţie dublă (funcţie de bideu) şi lavoar. Încălzirea în pardoseală, uscătorul de păr, oglinda pentru cosmetică, halatul şi papucii sunt doar câteva dintre elementele care definesc rafinamentul acestor camere. Apartamente: 3 - 3 APARTAMENTE DELUXE - 60 mp, apartamentele Deluxe dispun de un dormitor separat. Picturile originale suprind plăcut şi întregesc atmosfera de eleganţă a unui hotel de munte, fără vârstă, care se adresează spiritului. Confortul este subliniat prin camera spaţioasă de baie, alături de toaleta de serviciu. Toate facilităţile sunt oferite la nivel superior: TV, minibar, conexiune wireless la internet gratuită, control individual al temperaturii, împreună cu un serviciu impecabil pentru orice nevoi sau cerinţe.

Servicii masă: Restaurant 4 Anotimpuri, cu o capacitate de 180 locuri este locul ideal pentru a vă începe ziua. De îndată ce păşiţi pragul restaurantului, pentru un mic dejun savuros, veţi fi întâmpinat de arome de pâine prospătă şi cafea delicioasă. Proaspete şi atent selecţionate, preparatele noastre din bufetul de mic dejun, vă oferă energie indiferent dacă vă pregătiţi pentru o zi la ski, o plimbare relaxantă sau o întâlnire de afaceri.

Meniul „a la carte" vă oferă o selecţie de mâncăruri româneşti, austriece şi internaţionale pentru prânz sau cină, servite în cadrul tipic al unui elegant hotel de munte. În zilele însorite puteţi opta pentru terasă, cu o privelişte superbă, în timp ce echipa noastră de bucătari pregăteşte preparatele delicioase chiar în mijlocul restaurantului.

Facilităţi copii: Grădiniţă cu echipă care se va ocupa să asigure distracţia copiilor dumneavoastră, încântându-i cu un program variat şi amuzant într-un mediu natural. Programele noastre, ce includ şedinţe de pictură, desen, muzică şi dans, sunt maniera cea mai adecvată de dezvoltare armonioasă şi de crearea prieteniilor între copii.

Fitness/Wellness/Sport: Piscină în aer liber, piscină acoperită, SPA, biciclete Centru Spa, unde îmbinăm armonia corpului, minţii şi sufletului. Echipa de terapeuţi vă invită la delectare şi răsfăţ, într-un cadru elegant şi primitor. Masajele speciale, sauna uscată, sauna umedă (hammam-ul), sauna infraroşu, sala de relaxare, conferă o perspectivă deosebită asupra pădurii de brazi. Piscina interioară şi jacuzzi-ul exterior încălzit, sala de fitness şi Spa Bar-ul, sunt elemente ce întregesc conceptul Teleferic Grand Hotel.

Distracţie: Club de noapte Arena, 2 café baruri, 1 salon Cigar, home cinema cu înaltă performanţă oferită de echipamentul existent în sala de cinema a hotelului, scaunele confortabile, rezoluţia înaltă a ecranului, sistemul audio de ultimă generaţie şi amenajările din interior, pot fi motivele pentru care veţi dori să urmăriţi un film bun, un meci de fotbal, o cursă de Formula 1 sau Moto GP, un concert de calitate sau să vă delectaţi cu jocul preferat utilizând consola X Box ataşată sistemului.

Praid, judeţul Harghita

PENSIUNEA PRAID ★★★

Dotări generale: Parcare proprie - supravegheată, curte cu spaţiu verde, foişoare, grătar, săli de conferinţă: 1.
Dotări camere: TV, baie cu duş, internet, telefon, bucătărie complet utilată. Camerele confort şi lux dispun de aceleaşi dotări, diferenţa constă în faptul că cele de categoria confort sunt situate la mansardă. Duble - 4 - camere cu pat matrimonial sau două paturi. Apartamente: 9 - 1 apartament cu 2 locuri (cameră dublă cu pat matrimonial şi living); 2 apartamente a câte 3 locuri (cameră dublă cu pat matrimonial şi living cu canapea extensibilă); 5 apartamente a câte 3 locuri (cameră dublă twin şi living cu canapea extensibilă); 1 apartament cu 5 locuri (2 camere duble twin şi living cu canapea extensibilă). Triple: 7 - pat matrimonial sau 2 paturi şi canapea extensibilă.

Praid, judeţul Harghita

PENSIUNEA PRINCESS ★★★

Dotări generale: Parcare proprie, loc de joacă pentru copii, curte cu foişoare, grătar, sală de protocol, bucătărie complet utilată amejanată in holul de la intrare.
Săli de conferinţă: 1.
Dotări camere: TV - cablu, baie cu duş, balcon - terasă pentru 5 camere, internet.

Număr total camere: 10 - dintre care 5 matrimoniale, o dublă twin, 4 camere triple dotate cu baie proprie. 5 camere au terasa proprie.

Praid, județul Harghita

HOTEL PRAID ★★+

Hotelul este situat chiar în centrul stațiunii, lângă şoseaua principală care tranzitează localitatea, la doar 250 m de Salina Praid şi 500 m de ştrandul sărat şi băile sărate Praid.

Adresa: Praid, str. Principală nr. 1098, cod 537240, jud. Harghita.

După un proces de renovare - modernizare de 6 luni, relativ scurt ca durată, dar intens din perspectiva schimbărilor, Hotelul PRAID din stațiunea harghiteană cu acelaşi nume şi-a redeschis „porțile" în iulie 2009.

Dotări generale: Restaurant - 120 locuri, parcare proprie, loc de joacă pentru copii - în curând, păstrare obiecte de valoare, cameră bagaje, pizzerie - 40 locuri, terasă - 100 locuri.

Dotări camere: TV, baie cu duş, balcon - numai la camere duble, internet. wireless.

Număr total camere: 26. Single: 2. Duble: 15 - dintre care 3 camere cu pat matrimonial şi 12 camere cu două paturi. Apartamente: 7 - dintre care 4 apartamente pentru 3 persoane şi 2 apartamente pentru 4 persoane din care 1 duplex cu 2 băi. Triple: 2 - cu 3 paturi.

Servicii: Bilete de vizitare a salinei şi a Galeriei Vinurilor şi abonamente de tratament în salină; Bilete de intrare la ştrandul sărat şi abonamente de tratament la băile sărate hidrotermale; intermediere servicii de transfer, rent-a-car, închirieri autocare, microbuse. Organizarea pentru grupuri a programelor turistice de agrement (vânătoare, pescuit, echitație, activități sportive, adventure) şi a excursiilor cu programe specifice la obiectivele turistice din zonă (seară folclorică sau karaoke party în salină, degustare de vinuri în Crama din salină, vizită cu masă pescărească la păstrăvărie, vizită la ateliere de ceramică, drumeții montane, etc.).

Servicii masă: Se acordă în restaurantul propriu la hotelului, micul dejun bufet suedez, prânz şi cină în sistem fişă cont. Restaurantul vă oferă un meniu variat, bogat în specialități culinare secuieşti, ardeleneşti şi internaționale.

Tratament: Constă în speleoterapie în Salina Praid (tot timpul anului, pentru afecțiuni respiratorii), băi sărate la vană (mai – octombrie, pentru afecțiuni reumatice) sau ştrand sărat (iunie – septembrie). Este necesară efectuarea unui consult medical la un cabinet de specialitate existent în Praid). Tratamentul este indicat pentru următoarele afecțiuni: Astm bronşic, bronşită cronică, rinită cronică, sinuzită cronică, emfizem pulmonar obstructiv, silicoză, infecții respiratorii repetate. Tariful pentru tratament în salină se referă la 1 procedură (speleoterapie / climatoterapie în mina de sare) şi include transport cu autobuzul dus-întors, taxa de intrare în mină. În zilele de duminică nu se face tratament în salină.

Predeal, judeţul Braşov

CABANA VÂNĂTORILOR ★★★

Cabana Vânătorilor se află la numai 1 km distanţă de Predeal.

Adresa: Predeal, str. Trei Brazi nr. 3, jud. Braşov

Cei care păstoresc acest loc îndrăgit doresc, ca fiecare oaspete să se simta aici ca acasă.

CABANA VÂNĂTORILOR din Predeal a fost construită în anul 1936. Ea a aparţinut iniţial unui comerciant de naţionalitate germană. Din 1956 a intrat în patrimoniul O.J.T. Brasov. Până în anul 1997 ea a fost o pensiune obişnuită. În acel an a fost preluată de familia Bercea.

Dotări generale: Restaurant, parcare proprie, internet la recepţie, cramă, terasă, bar, o sală de conferinţă.

Dotări camere: TV racordat la reţeaua de programe prin cablu, minibar, baie cu duş, internet, uscător de păr, telefon conectat la reţeaua digitală cu factură automată, sistem de acces în camere cu card magnetic.

Număr total camere: 24 din care 2 single, 17 duble: dintre care 13 camere cu două paturi şi 4 camere cu pat matrimonial, 5 apartamente compuse din living şi dormitor.

Servicii: Transfer aeroport, servicii secretariat, room-service, informaţii turistice.

Servicii masă: Se asigură în restaurantul propriu. Mic dejun bufet suedez, prânz şi cină a la carte.

Fitness/Wellness/Sport: SPA - Saună şi jacuzzi.

Predeal, judeţul Braşov

COMPLEX HOTELIER EDEN ★★★

Complexul este situat la liziera pădurii, în centrul staţiunii Predeal şi este format dintr-un hotel şi 4 vile.

Adresa: Predeal, str. Neagoe Basarab nr 7, cod 505300, jud. Braşov

Localizat în staţiunea montană Predeal, pe Cioplea, la liziera pădurii şi este format dintr-un hotel şi 4 vile, restaurant, parcare gratuită, teren de sport multifuncţional.

Dotări generale: Restaurant - 150 locuri, parcare proprie, internet - wireless, păstrare obiecte de valoare, terasă - 250 locuri, bar de zi- 30 locuri, garderobă ski.

Săli de conferinţă: 12. Sală - 12 locuri, Sală - 35 locuri, Sală - 50 locuri, Sală - 100 locuri şi Sală - 150 locuri.

Dotări camere: TV, minibar, internet - wireless, telefon, baie proprie.

Număr total camere: 31 Single: 28 - orice spaţiu de cazare (mai puţin suitele) se poate valorifica şi în regim de single, Duble: 17 - din care 4 duble Junior în Eden 1, 6 duble Forest în Eden 2 şi 7 duble Eden în clădirea principală. Majoritatea camerelor au balcon, excepţie camerele din Eden 4 care sunt fără balcon.

Apartamente: 6 - situate toate în clădirea principală din care 3 apartamente standard cu canapea extensibilă, 2 apartamente cu hidromasaj şi canapea extensibilă, şi 1 apartament delux cu canapea neextensibilă şi şemineu.

Garsoniere: 3 - situate în Eden 1 şi în Eden 2 şi au canapea extensibilă. În clădirea principală mai sunt şi 2 duplexuri cu scara interioară şi canapea extensibilă iar în Eden 1 şi 2 există şi 3 suite (pentru 4 persoane) formate din living şi 2 camere.

Observaţii: Nu se acceptă animale de companie.

Servicii masă: Se acordă în unitatea restaurant Eden, categoria I, în sistem a la carte.

Facilităţi copii: În camerele duble se pot caza maximum 2 adulţi şi un copil până în 10 ani în pat cu părinţii, hotelul nu dispune de paturi suplimentare. În apartamente, garsoniere şi duplexuri se pot caza 2 adulţi cu maximum 2 copii până la 14 ani. Pentru a 3-a persoană adultă în cadrul apartamentelor, garsonierelor şi duplexurilor se plăteşte suplimentar. Apartamentele, garsonierele şi duplexurile nu se adresează la 4 persoane adulte.

Fitness/Wellness/Sport: Saună, masaj.

Atracţii turistice: Cascada Tamina, Peştera de Gheaţă, obiective istorice din Braşov, Sinaia, Râşnov, Castelul Bran.

Predeal, județul Brașov

ANDY GRAND HOTEL ★★★★

Tarife începând de la
26,45 Euro
/ persoană / noapte
/ cazare în cameră triplă
cu mic dejun

Hotelul este situat pe drumul către Cabana Trei Brazi, la aproximativ 2 kilometri de şoseaua principală şi 10 minute de centrul stațiunii.

Adresa: Predeal, str. Trei Brazi nr 20, cartier Vlădeţ, cod 505300.

Înconjurat de frumusețea peisajului montan, hotelul este dotat cu cele mai moderne facilități şi servicii care vor transforma sejurul dumneavoastră într-o vacanță plăcută.

Dotări generale: Restaurant - cu o capacitate de 60 de locuri, parcare proprie - gratuită în limita locurilor disponibile, loc de joacă pentru copii, internet - wireless gratuit, terasă, cafenea, garden barbeque. Toate camerele sunt pentru nefumători.

Săli de conferință: 2 (una cu o capacitate de 100 locuri, iar cealaltă 50 locuri) ce beneficiază de lumină naturală şi sunt dotate cu scaune cu măsuță, flipchart, ecran de proiecție, laptop, videoproiector, copiator, telefon, fax, internet, iar la cererea clienților se pot asigura servicii de traducere simultană, microfon mobil, sistem de amplificare sunet.

Dotări camere: TV, minibar, seif, baie cu cadă și cabină de duș, internet, uscător de păr, telefon, accesul în camere se face pe bază de card magnetic.

Număr total camere: 31. Duble: 27 - cu pat matrimonial sau 2 paturi. Apartamente: 4 - Apartamentul este compus din living şi dormitor, despărțite prin ușă şi o singură baie.

Observaţii: Check-in începând cu ora 14:00; check-out până la ora 12:00.

Servicii: La cerere se pot organiza diferite activități de team-building sau recreere în colaborare cu firme specializate.

Servicii masă: Se acordă în restaurantul Andy, categoria I. Micul dejun, în funcție de numărul de turişti, poate fi english breakfast sau bufet suedez, iar mesele principale în sistem fişă cont a la carte.

Fitness/Wellness/Sport: SPA, sală fitness, saună, jacuzzi; masaj; închiriere ATV-uri.

Distracție: Sală de jocuri - ping-pong şi biliard, acces contra cost.

Atracții turistice: Vf. Piatra Mare (1.843 m), Masivul Postăvaru, Munții Bucegi cu Vf. Omu (2.505 m), cascada Tamina, Peştera de Gheață; obiective istorice din Braşov, Sinaia, Râşnov, Castelul Bran.

Predeal, judeţul Braşov

HOTEL BELVEDERE ★★★

Hotelul este situat pe vârful Cioplea, la altitudinea de 1110 m.
Adresa: Predeal, str. Libertăţii nr. 102, cod 505300, jud. Braşov
Construit în anul 1974, Hotelul BELVEDERE a fost dat în folosinţă sub denumirea de Hotel Cioplea şi a creat o tradiţie în turismul montan de pe Valea Prahovei.
Amplasat într-un cadru natural privilegiat, înconjurat de priveliştea unică a munţilor Bucegi, Postăvarul şi Piatra Mare, Hotel Belvedere este gazdă ospitalieră în orice anotimp.
Dotări generale: Restaurant de 200 locuri, parcare proprie, internet, braserie 80 locuri, terasă, 7 săli de conferinţă, sală multifuncţională de 130 locuri, sală de conferinţe de 70 locuri, 5 săli de tratative de 18 locuri.
Dotări camere: TV, minibar, internet wireless, baie proprie, telefon.
Număr total camere: 135 din care 5 single, 116 duble dintre care 42 camere duble cu două paturi si 74 camere matrimoniale, 10 apartamente - apartamentul este compus din living si dormitor si 4 triple.
Servicii masă: Se acordă in restaurantul hotelului care vă invită să gustaţi din specialităţile casei şi preparatele tradiţionale româneşti.
Fitness/Wellness/Sport: Sală fitness, baie romană, hammam, jacuzzi, saună, masaj.

Predeal, județul Brașov

HOTEL BULEVARD ★★★

Tarife începând de la
89,13 lei
/ persoană / noapte
/ loc în cameră dublă
cu mic dejun

Hotelul Bulevard din stațiunea Predeal este poziţionat într-un cadru montan unic, dominat de priveliștea impunătoare a Munţilor Bucegi, Piatra Mare și Postăvarul și de aerul curat și proaspăt al muntelui. Cu o tradiţie de peste 85 ani complexul este complet renovat și oferă 31 spaţii de cazare amenajate elegant. Clădirea construită în anul 1928 specifică perioadei interbelice a fost păstrată și renovată, astfel încât Hotelul Bulevard este și astăzi o prezenţă impunătoare și boemă, în care confortul și starea de bine vă invită să-i treceţi pragul lăsând la intrare grijile cotidiene, relaxându-vă și bucurându-vă de momentele frumoase pe care le puteţi petrece în locurile special concepute.

Adresa: B-dul Mihail Sulescu nr 129, Predeal

Dotări generale: Restaurant - 66 de locuri, bar - 23 de locuri, terasă de vară, parcare proprie, loc de joacă pentru copii, internet, păstrare obiecte de valoare, 2 săli de conferință - 20 locuri fiecare.

Săli de conferință: 2 - dispune de 40 de locuri, internet wireless, flipchart, consumabile, ecran proiecție, videoproiector, spații pentru pauzele de cafea.

Dotări camere: TV, minibar, seif, baie cu duș, internet, uscător de păr - halate și papuci, telefon în cameră.

Număr total camere: 31. Single: 2 - dotate cu TV LCD, minibar, grup sanitar propriu şi cabină de duș cu hidromasaj, telefon, seif, uscător de păr, mochetă, acces internet. Duble: 21 - dotate cu TV LCD, minibar, grup sanitar propriu şi cabină de duș cu hidromasaj, telefon, seif, uscător de păr, mochetă, acces internet. Apartamente: 8 - formate din dormitor şi living (canapea extensibilă) și sunt dotate cu TV LCD, minibar, grup sanitar propriu şi cabină de duș cu hidromasaj, telefon, seif, uscător de păr, mochetă, acces internet. Unele apartamente au balcon.

Observaţii: Animalele de companie nu sunt permise.

Servicii: Organizare de evenimente, spălătorie, mic dejun în cameră, serviciu călcat / spălat, aparat pentru lustruit pantofi, room-service, plată prin card.

Servicii masă: Se serveşte în restaurantul propriu unde se poate comanda preparate culinare din bucătăria românească şi internațională în sistem a la carte. Barul dispune de un ambient de excepție, unde se poate savura o gamă variată de cocktailuri , băuturi alcoolice şi nonalcoolice, preparate din cafea, ceaiuri, ciocolată caldă, totul într-un ambient muzical plăcut.

Facilităţi copii: Cameră de joacă pentru copii.

Fitness/Wellness/Sport: SPA - saună, masaj, jacuzzi, salină, cromoterapie.

Atracţii turistice: Ascensiuni montane (Vf. Piatra Mare 1.843 m), Masivul Postăvaru, Munții Bucegi cu Vf. Omu (2.505 m), cascada Tamina, Peştera de Gheață, obiective istorice din Braşov, Sinaia, Râşnov; Castelul Bran.

Predeal, județul Brașov

HOTEL CARMEN ★★★★

Hotel CARMEN este un hotel nou, deschis în luna Decembrie 2016 şi îşi aşteptă clienții într-o atmosferă unică şi cochetă. Este situat vis-a-vis de gara oraşului. Localizat în inima stațiunii Predeal, un resort de munte şi ski, Hotel CARMEN este destinația ideală pentru recreere, pentru întâlniri de afaceri sau pentru evenimente private. Oferta hotelului conține o listă de servicii de ultimă oră în domeniul turismului, iar oaspeții hotelului vor beneficia de cazare, centru de conferințe / evenimente, restaurant, un elegant centru SPA cu piscină, coffee lounge în lobby, centru de divertisment, toate având un personal dedicat şi pasionat.

Dotări generale: Restaurant - terasă, salon de mic dejun, zona recepție, recepție non-stop, bar, camere pentru persoane cu dizabilități, facilități pentru persoane cu dizabilități, lift; sistem central de încălzire, depozitare bagaje, loc de joacă pentru copii, seif la recepție, plată prin card, parcare proprie - gratuită în limita locurilor disponibile, internet, păstrare obiecte de valoare.

Săli de conferință: 2 - Sală de conferințe cu capacitate de până la 200 de locuri, dispune de lumină naturală, spații special amenajate pentru pauzele de cafea. Dotări: Videoproiector, ecran de proiecție, sistem de sonorizare, microfon fix şi wireless, flipchart şi markere, internet wireless. Sală evenimente cu capacitate de 240 locuri, dispune de lumină naturală, spații special amenajate pentru pauzele de cafea, ring de dans. Dotări: Videoproiector, ecran de proiecție, sistem de sonorizare, microfon fix şi wireless, flipchart şi markere, internet wireless.

Dotări camere: TV LED diagonală 82 cm, minibar cu produse, seif, baie cu duș, papuci şi halat de baie, balcon, internet, uscător de păr.

Număr total camere: 58 Single: 2 - camere single 3* (20 mp, dimensiune pat 90 /200 cm), Duble: 46 - 26 camere duble twin 4* (34 mp, dimensiune pat 180/200 cm), 15 camere duble matrimoniale 4* (24 mp, dimensiune pat 180/200 cm), 5 camere duble 3*(20 mp, dimensiune pat 1600/200 cm); Apartamente: 10 - 7 apartamente 4* (53 mp, 1 dormitor pat matrimonial 180/200 cm şi 1 living canapea extensibilă, separate prin uşă), 1 apartament 3* (43 mp, 1 dormitor pat matrimonial 180/200 cm şi 1 living canapea extensibilă, separate prin uşă), 2 duplexuri 4* (51 mp, şi are 2 camere: 1 dormitor pat matrimonial şi 1 living canapea extensibilă) dispuse pe 2 nivele (scară interioară) cu 1 baie cu acces din dormitorul matrimonial şi 1 baie cu WC şi chiuvetă, cu acces din living.

Observaţii: Nu se acceptă animale de companie. Fumatul nu este permis în spațiile hotelului.

Servicii şi facilități: Transfer aeroport, facilități organizare evenimente festive, mic dejun în cameră, aparat pentru lustruit pantofi, room service.

Servicii masă: Se acordă în restaurantul propriu, capacitate 110 locuri. Micul dejun în sistem bufet suedez, prânzul şi cina în sistem a-la-carte.

Fitness/Wellness/Sport: Piscină acoperită, SPA - saună, sală fitness, salon de masaj şi ultraviolete, jacuzzi.

Distracție: Sală de jocuri, bowling.

Atracții turistice: Ascensiuni montane (Vf. Piatra Mare 1.843 m), Masivul Postăvaru, Munții Bucegi cu Vf. Omu (2.505 m), cascada Tamina, Peştera de Gheață, obiective istorice din Braşov, Sinaia, Râşnov; Castelul Bran.

Predeal, județul Brașov

HOTEL CARPAŢI ★★★

Tarife începând de la
134,40 lei
/ persoană / noapte
/ loc în cameră dublă 3*

Hotelul Carpaţi este situat în staţiunea Predeal, la 4 minute cu maşina de pârtiile de schi.

Adresa: Str. Nicolae Bălcescu, nr.1, Predeal, jud. Brașov

Dotări generale: Restaurant - 200 de locuri, parcare proprie - 50 de locuri, acces persoane cu dizabilități, internet - Wi-Fi, bar recepție, lobby bar, wellness bar, cramă.

Săli de conferință: 2. Sală mare de conferinţă (maxim 140 locuri) - dotări: ecran de proiecţie, videoproiector, sistem sonorizare, flipchart, internet wireless; Sală mică de conferinţă (maxim 20 locuri) - dotări: ecran de proiecţie, videoproiector, sistem sonorizare, flipchart, internet wireless.

Dotări camere: Minibar, seif, baie cu duș, balcon, uscător de păr, telefon, internet Wi-Fi.

Număr total camere: 93, Duble: 85 clasificate 3 * Garsoniere: 3 Clasificate la 3 *cu 1 pat matrimonial şi canapea extensibilă, Apartamente: 5 calsificate la 4* cu două camere cu 1 pat matrimonial şi în celalat dormitor un colţar extensibil. Fiecare cameră este dotată cu minibar, LED TV şi televiziune prin cablu, telefon fix şi o baie care include cabină de duş, uscător de păr.

Observaţii: Check-in începând cu orele 14:00; check-out până la orele 12:00.

Fitness/Wellness/Sport: Piscină acoperită, SPA, sală fitness.

Predeal, județul Brașov

HOTEL DRAGULUI ★★★

Tarife începând de la
134.40 lei
/ persoană / noapte
/ loc în cameră dublă

Amplasat într-un cadru natural privilegiat, înconjurat de Munții Bucegi, Postăvarul şi Piatra Mare, Hotel Dragului este gazdă ospitalieră în orice anotimp. Construit în anul 2003, hotelul a fost dat în folosință sub denumirea de Pensiunea Dragului şi a creat o tradiție în turismul montan de pe Valea Prahovei.

Hotel Dragului are o capacitate de cazare de 40 de locuri în 20 de camere cu paturi duble sau cu pat matrimonial. Fiecare din cele patru nivele este personalizat prin decorul diferit şi dispune de camere confortabile, mobilate modern.

Dotări generale: Zonă recepție, restaurant, terasă, parcare publică, salon nefumători, sală de conferințe, acces gratuit internet wireless.

Săli de conferință: 1. Capacitate de 40 locuri dotată cu: aer condiționat, flip-chart, video-proiector, calculatoare de birou şi conexiune la internet.

Dotări camere: Minibar, grup sanitar propriu, Tv color cu antenă satelit, telefon, balcon, internet wireless.

Număr total camere: 20 - Hotelul dispune de camere duble standard şi superior clasificate la 3* şi camere duble executive clasificate la 4*+. Camerele se pot folosi şi în regim single. Duble: 20 - 5 camere cu două paturi şi 15 camere cu pat matrimonial; se pot utiliza şi în regim single. Dotări: minibar, grup sanitar propriu, Tv color cu antenă satelit, telefon, balcon, internet wireless.

Servicii masă: Se acordă în restaurantul propriu, cu capacitate de 140 locuri, în regim a-la-carte, unde se pot servi preparate din bucătăria românească şi internațională.

Distracție: Terasă (120 locuri).

Atracții turistice: Vf. Piatra Mare (1.843 m), Masivul Postăvaru, Munții Bucegi cu Vf. Omu (2.505 m), cascada Tamina, Peştera de Gheață; obiectivele istorice din Braşov, Sinaia, Râşnov; Castelul Bran.

Predeal, judeţul Braşov

HOTEL ORIZONT ★★★★

Tarife începând de la
165,60 lei
/ persoană / noapte / loc în cameră dublă cu mic dejun

Adresa: Predeal, str. 3 Brazi nr. 6, jud. Braşov.

Hotelul Orizont revine în atenţia dumneavoastră cu o nouă înfăţişare demnă de renumele cu vechime pe piaţa românească. Hotelul vă propune 139 de camere clasificate la 4 stele, SPA, Centru de conferinţe ORIZONT FORUM, un restaurant cu specific internaţional, nu mai puţin de 4 baruri cu o arhitectură deosebită şi nu în ultimul rând CIGAR CLUB.

Dotări generale: Restaurant 220 locuri, sală de mic dejun, Sky Lounge, Lounge Bar, Cigar Club, Natura Bar, parcare proprie gratuită, internet wireless & broadband, păstrare obiecte de valoare 3 săli de conferinţă - 2 săli de 30 locuri şi una de 100 locuri. În completare ORIZONT FORUM vă oferă şi un Business Center modern, servicii de secretariat (internet, fax, copiator, tipărire) şi nu în ultimul rând personal de specialitate.

Dotări camere: Aer condiţionat, TV, baie cu duş, internet, telefon.

Număr total camere: 139, din care 16 single, 116 duble dintre care 96 camere duble standard şi 20 camere duble executive, 7 apartamente dintre care 4 apartamente standard şi 3 apartamente executive.

Servicii masă: Se acordă în restaurantul propriu.

Fitness/Wellness/Sport: Piscină acoperită, SPA, sală fitness, jacuzzi, saună uscată, saună umedă, saună cu infraroşu, masaj, împachetări - 5 tipuri, tratamente de înfrumuseţare corporală şi facială cu produse premium.

Predeal, județul Brașov

HOTEL ROZMARIN ★★★★

Tarife începând de la
99,00 lei
/ persoană / noapte / loc în cameră dublă cu mic dejun
sejur minim 4 nopţi

Adresa: Predeal, str. Mihail Saulescu nr. 159, cod 505300, jud. Braşov.

Complexul Hotelier Rozmarin din Predeal continuă tradiția serviciilor de calitate din turismul montan care a adus faima industriei hoteliere româneşti. Gazdă primitoare, o adevărată "casă departe de casă" pentru toți oaspeții săi, Complexul Rozmarin reprezintă alegerea ideală atât pentru turismul de recreere sau refacere cât şi pentru cel de afaceri şi conferințe. Cadrul natural spectaculos, cu o vedere panoramică asupra Văii superioare a Timişului şi asupra Masivelor Postăvarul şi Piatra Mare, şi consistența produsului turistic, recomandă Complexul Hotelier Rozmarin din Predeal ca o destinație pentru toate anotimpurile.

Dotări generale: Restaurant - 250 locuri, parcare proprie - gratuită, acces persoane cu dizabilități - cameră pentru persoane cu dizabilități, loc de joacă pentru copii - castel gonflabil, pictură, soccer, ping-pong, internet - wireless, animalele de companie acceptate, păstrare obiecte de valoare - seif la recepție lift, bar de zi, recepție 24 / 7, salon mic dejun, cramă, terasă, spațiu barbeque, zonă fumători, depozit bagaje, aparat pentru lustruit pantofi.

Săli de conferință: 3 - Cu capacități între 20 şi 120 de persoane, internet wireless, flipchart, consumabile, tv şi video, ecran de proiecție, laptop, videoproiector, spații speciale pentru pauză de cafea.

Dotări camere: TV, minibar, baie cu duş, balcon, internet, uscător de păr, telefon, aer condiționat, sistem de încălzire.

Număr total camere: 70 Duble: 57 - dintre care 20 camere cu două paturi şi 37 camere cu pat matrimonial. Apartamente: 6 - apartamentul este compus din living cu canapea extensibilă şi dormitor. Triple: 6 - cameră cu 3 paturi Familiale: 1 - cameră dublă care are şi 2 paturi suprapuse Garsoniere: 1.

Observații: Check-in începând cu orele 18:00; check-out până la orele 12:00.

Servicii şi facilități: Trezirea clienților la ora solicitată, curierat, comenzi taxi. Contra cost: spălătorie, călcătorie, room - service.

Servicii masă: Se asigură în unitatea Restaurant Rozmarin, organizat pe două etaje (cu un spațiu central comun ce permite comunicare vizuală între cele două etaje), cu ieşire către terasa ce oferă priveliştea munților. De asemenea restaurantul dispune de un spațiu de barbeque menit să redea o atmosferă specific românească.

Fitness/Wellness/Sport: Sală fitness, saună, solar, masaj.

Atracții turistice: Ascensiuni montane (Vf. Piatra Mare 1.843 m), Masivul Postăvaru, Munții Bucegi cu Vf. Omu (2.505 m), cascada Tamina, Peştera de Gheață; obiective istorice din Braşov, Sinaia, Râşnov, Castelul Bran, Castelul Peleş şi Pelişor, Castelul Cantacuzino, Muzeul Trenurilor (Sinaia).

Predeal, judeţul Braşov

HOTEL SKI & SKY ★★★★

Număr total camere: 29 Duble: 26 - dintre care 5 camere duble matrimoniale şi 21 camere duble twin, camerele single sunt la mansardă. Apartamente: 3 - apartamentul este compus din living cu canapea extensibilă (140cmx180cm) şi dormitor matrimonial (160cmx200cm), cu uşă despărţitoare, 2 băi.

Servicii: Room-service, trezirea la ora dorită, depozitare bagaje, spălătorie - uscătorie, aparat pentru lustruit pantofi; room-service; serviciu închirieri biciclete.

Servicii masă: Se acordă în restaurantul Ski & Sky, categoria 4 stele în sistem a la carte.

Fitness/Wellness/Sport: Saună.

Atracţii turistice: Masivul Postăvaru, Munţii Bucegi cu Vf. Omu (2.505 m), cascada Tamina, Peştera de Gheaţă; obiective istorice din Braşov, Sinaia, Râşnov; Castelul Bran.

Adresa: Predeal, str. Liviu Rebreanu nr. 2, jud. Braşov.

Hotelul SKI & SKY reprezintă locaţia ideală atât pentru iubitorii sporturilor de iarnă cât şi pentru cei care doresc să organizeze aici conferinţe, team-building-uri, banchete, petreceri aniversări corporative sau private. Hotel Ski & Sky are o capacitate de cazare de 64 de locuri, un restaurant cu o capacitate de 100 de locuri, un spaţiu relaxant pentru micul dejun, un bar pentru serile liniştite, dar şi o sală de conferinţe (80 de locuri).

Dotări generale: Restaurant cu o capacitate de 100 de locuri, spaţiu relaxant pentru micul dejun, bar, sală de conferinţe, loc de joacă pentru copii, parcare gratuită, acces gratuit internet wi-fi, non-smoking hotel, lift, seif în cameră şi la recepţie, sistem central de încălzire, camere izolate fonic, terasă, aparat pentru lustruit pantofi, room-service, plată prin card.

Săli de conferinţă: 1 (80 locuri). Dotări: Conexiune internet wi-fi, flipchart, consumabile flipchart, tv şi video, ecran de proiecţie, instalaţie sonorizare, instalaţie de lumini, ring de dans, decoraţiuni săli, spaţiu amenajat pentru pauză cafea, DJ (la cerere), dispune de lumină naturală, aranjament teatru (70), sală de clasă (35), consiliu (15), U-shape (15), cocktail (20).

Predeal, județul Brașov

PENSIUNEA TOLEDO ★★★

Tarife începând de la
82,50 lei
/ persoană / noapte
/ loc în cameră dublă

Pensiunea Toledo*** prezintă o bună variantă de cazare din Predeal, fiind situată într-o zonă liniștită și pitorească a stațiunii, fiind ușor accesibilă din centru. Un alt avantaj al pensiunii este diversitatea camerelor: apartamente și camere triple, fiind potrivită pentru familiile cu copii sau grupuri de prieteni.

Pensiunea este situată la intrarea în stațiunea Predeal, dinspre Brașov, lângă Hotel Rozmarin.

Adresa: Predeal, str. Vlădeţ nr. 3, cod 505300, jud. Brașov

Dotări generale: Restaurant de 40 de locuri decorat în stil spaniol, parcare proprie, loc de joacă pentru copii, leagăn şi balansoar, păstrare obiecte de valoare, bar, terasă, o sală de conferințe cu capacitate de 30 locuri.

Dotări camere: TV, minibar, baie cu duș, balcon sau terasă, internet, uscător de păr.

Număr total camere: 11 din care 8 duble - 5 camere duble standard (4 camere cu pat matrimonial şi 1 cameră cu paturi twin) şi 3 camere duble de lux (pat matrimonial şi canapea extensibilă), 3 apartamente - 1 apartament standard cu pat matrimonial şi canapea extensibilă, 1 apartament lux cu pat matrimonial şi 2 canapele extensibile, 1 apartament la mansardă cu 2 paturi matrimoniale şi canapea neextensibilă. ACCESUL ÎN APARTAMENTUL DE LA MANSARDĂ ESTE MAI DIFICIL PENTRU CĂ SE FACE PE O SCARĂ SPIRALATĂ şi nu este recomandat familiilor cu copii mici.

Observaţii: Animalele de companie nu sunt acceptate în pensiune. La recepţie se achită taxa de staţiune. CAZARE SE FACE ÎNTRE ORELE 12.00 - 18.00. Pentru cazare în afara orelor de program trebuie să anunţaţi ora de sosire OBLIGATORIU la telefon 0773939565.

Servicii masă: Se acordă în unitatea restaurant Toledo 3 stele în sistem meniu fix.

Fitness/Wellness/Sport: SPA, saună.

Tratament: Hidro şi aero masaj; masaj subacvatic; saună infraroşu şi saună finlandeză; detoxifierea organismului prin dexos-spa; electrostimulare pentru slăbire şi tonifiere, drenaj limfatic; electrostimulare sportivă şi recuperare; presopunctură şi limfodrenaj; împachetări în ciocolată pt tonifiere,vergeturi şi celulită; împachetări în argilă albastră pentru detoxifiere, slăbire şi antireumatismala; împachetări cu alge marine pentru slăbire, detoxifiere şi afecțiuni multiple ale pielii; masaj de relaxare; masaj cu pietre vulcanice, masaj cu ventuze cu lipoabsortie neinvaziv (masaj tradițional chinezesc); refelexoterapie.

Distracție: Organizare excursii, drumeții montane, plimbări cu snowmobil, ATV sau sanie (contra cost).

Râșnov, județul Brașov

HOTEL RADSOR

Hotelul este amplasat poalele Cetății Râşnov, la câteva minute de pârtiile principale din Poiana Braşov sau de traseele montane de vară. Reprezintă opțiunea ideală de cazare din centrul țării, fiind înconjurat de puncte turistice culturale importante. Hotelul îşi propune să ofere experiențe de excepție la munte, în mijlocul naturii şi creează o casă de oaspeți prietenoasă pentru oamenii din întreaga lume, respectând în acelaşi timp personalitatea propriilor viziuni arhitecturale şi de confort. Situat în oraşul Râşnov din județul Braşov este înconjurat de puncte turistice culturale importante, precum Cetatea Râşnov, Piața Unirii sau Biserica Sfântul Nicolae. În apropiere se află şi Castelul Bran, cea mai cunoscută atracție a Transilvaniei.

Dotări generale: Restaurant, bar, cofetărie, acces internet wi-fi, loc de joacă pentru copii, sală de conferință, grădină, terasă.

Săli de conferință: 1. Capacitate 70 locuri (amfiteatru), 30 locuri (U shape), 35 locuri (square shape). Dotări: videoproiector, sonorizare, flipchart, sală suplimentară de 15 locuri, Wi-Fi.

Dotări camere: Ceas deşteptător, Flat-screen TV, Wifi gratuit, uscător de păr, radio, seif, telefon național şi internațional, prosoape, facilități de preparare a ceaiului şi cafelei, halate şi papuci, balcon.

Număr total camere: 37 Duble: - standard şi superior (cu canapea extensibilă). Apartamente: - dispun de living cu canapea extensibilă şi dormitor; între cele 2 spații de cazare există uşă. Familiale: - dispun de fotoliu extensibil.

Servicii masă: Se acordă în restaurantul propriu, categoria 4*, regim a-la-carte.

Distracție: Loc de joacă pentru copii.

Atracții turistice: Castelul Bran, Cetatea Râşnov, Dino-Park Râşnov, Biserica Sfântul Nicolae, Vama din Bran, Biserica din Bran, Munții Bucegi, satele Măgura, Sirnea, Peştera, Cetatea Zarneşti, Peştera Valea Cetății (Râşnov), rezervația de urşi Zărneşti.

Sângeorgiu de Mureș, județul Mureș

HOTEL APOLLO WELLNESS CLUB ★★★★

Dotări generale: Restaurant 150 locuri, parcare proprie 300 locuri, acces persoane cu dizabilități, internet, terasă, ştrand, o sală de conferință de 150 locuri dotată cu: 2 videoproiectoare, 2 ecrane de proiecție, instalație de sonorizare cu microfoane fixe şi un microfon mobil.

Dotări camere: Aer condiționat, TV LCD, minibar, seif, baie cu duș, hidromasaj, internet WI-FI, uscător de păr, telefon.

Număr total camere: 35 din care 28 duble - dintre care 18 camere cu două paturi şi 10 camere cu pat dublu, 1 apartament Executive, apartamentul este compus din living cu masă de birou, televizor şi dormitor, 6 apartmente junior: apartamentele junior dispun de jacuzzi.

Observații: Accesul cu animale de companie este strict interzis.

Servicii masă: Se acordă în restaurantul propriu. În restaurantul Apollo nu se serveşte carne de porc, băuturi alcoolice şi nu se fumează.

Facilități copii: (în cameră cu 2 adulți): Copiii în vârstă de până la 5 ani, beneficiază de gratuitate la cazare şi mic dejun, fără pat suplimentar asigurat, 5-12 ani achită 46 Lei / zi fără pat suplimentar. Tariful pentru pat suplimentar este de 80,50 Lei / zi şi este obligatoriu pentru copii peste 12 ani.

Fitness/Wellness/Sport: Piscină în aer liber - ştrand şi bazin cu apă sărată, piscină acoperită - şi bazin cu apă sărată, SPA, bază tratament, teren tenis, sală fitness, saună uscată, umedă, infrasaună, cameră rece, hammam, jacuzzi cu jocuri de lumini, cabinete de masaj, solarium, servicii de estetică, sală de gimnastică, aquagym, Kids club, bază sportivă: teren de fotbal cu iarbă artificială cu nocturnă, cu dimensiunile de 65 x 45 m, terenuri de tenis de câmp şi de baschet.

Tratament: Consultație medicală, baie cu apă sărată, împachetări cu nămol, electroterapie, hidroterapie, aerosoli, kinetoterapie, masaj, reflexoterapie, duş scoțian, duş subacval, ultrasunet, magnetoterapie. Turiştii trebuie să prezinte la hotel dovada de asigurat (adeverință de la locul de muncă sau cupon de pensie) şi bilet de trimitere tip pentru servicii medicale în sistemul asigurărilor sociale de sănătate. În caz contrar, serviciile de tratament şi consultul medical va fi încasat doar de către recepție la tarif întreg.

Sângeorz Băi, județul Bistrița Năsăud

HOTEL SOMEȘUL ★★

Dotări generale: Parcare proprie - 200 locuri.
Săli de conferință: 1.
Dotări camere: TV, baie cu duș, balcon.
Număr total camere: 181 - 362 locuri de cazare; Duble: 181 - camere cu două paturi.
Observații: Accesul cu animale de companie este permis.
Servicii: Servicii cu plată acordate turiștilor: Servicii telefonice, vânzări de mărfuri și articole de strictă necesitate, spălat, curățat și călcat îmbrăcăminte / lenjerie.
Servicii masă: Se acordă în restaurantul Someș, categoria 2 stele.
Tratament: Tratamente balneare: Baza de tratament asigură tratamente complexe pentru: afecțiuni ale tubului digestiv (gastrite cronice hipoacide și hiperacide, ulcere gastrice și duodenale, colite cronice nespecificate); afecțiuni hepato-biliare (dischinezie biliară, colecistită cronică, hepatită cronică, pancreatită cronică); afecțiuni metabolice și de nutriție (diabetul zaharat, obezitate); afecțiuni asociate (respiratorii, reumatismale degenerative și abarticulare, cardiovasculare). Proceduri și tratamente: Cură internă cu apă minerală; instalații pentru aplicații calde de nămol și parafină; aerosoli și inhalații; electro și hidroterapie; mofete; săli de gimnastică medicală; masaj medical.
Proceduri și tratamente: Cură internă cu apă minerală, instalații pentru parafină, aerosoli și inhalații, electro și hidroterapie, mofete, săli de gimnastică medicală, masaj medical.
Turiștii trebuie să prezinte la hotel dovada de asigurat (adeverință de la locul de muncă sau cupon de pensie) și bilet de trimitere tip pentru servicii medicale în sistemul asigurărilor sociale de sănătate. În caz contrar, serviciile de tratament vor fi încasate la tarif maxim iar turistul va fi obligat să achite diferența. În cazul în care turiștii nu prezintă biletul de trimitere, valoarea tratamentului este de 20 Lei / zi / persoană.

Sovata, județul Mureș

DANUBIUS HEALTH & SPA RESORT SOVATA ★★★★

Tarife începând de la
190,61 lei
/ persoană / noapte
/ loc în cameră dublă
cu mic dejun

Dotări generale: Restaurant 260 locuri, parcare proprie contra cost, acces persoane cu dizabilități, internet, păstrare obiecte de valoare, terasă de vară, bar de zi, lift, salon cosmetică, coafură, magazin suveniruri, 9 săli de conferință: Agat 15 locuri, Amethyst I 70 de locuri, Amethyst II 50 de locuri, Diamant 300 de locuri, Smarald 70 de locuri, Perla Restaurant 450 de locuri, Rubin I + II 100 de locuri, Sapphire I + II 110 locuri, Topaz 50 de locuri.

Dotări camere: Aer condiționat - o parte dintre camere, TV, minibar, seif, baie cu cadă sau baie cu duș, balcon, internet wireless gratuit, uscător de păr, halate de baie.

Număr total camere: 168, din care 168 duble: 94 camere standard, 70 camere superioare, 2 camere pentru persoane cu dizabilități, 2 camere anti-alergice.

Servicii masă: Se acordă în unitatea Restaurant Perla categoria 4*, mic dejun în sistem bufet suedez, prânzul şi cina sistem bufet suedez sau fişă cont „a la carte", în funcție de numărul de turişti.

Fitness/Wellness/Sport: Piscină acoperită, SPA, bază tratament, sală fitness, bazin cu apă sărată, saună, solar, masaj, baie cu aburi.

Tratament: Balneo şi hidroterapie, kinetoterapie, electroterapie, fizioterapie, pneumologie, dermatologie, fototerapie, ginecologie. Programele de cure balneară sunt valabile numai pentru rezervări care includ cazare şi demipensiune.

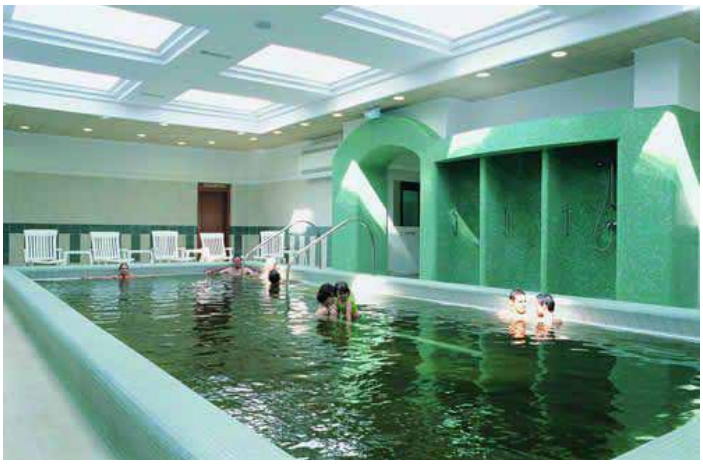

Sovata, județul Mureș

DANUBIUS HEALTH & SPA RESORT BRĂDET ★★★★

Tarife începând de la
215,05 lei
/ persoană / noapte
/ loc în cameră dublă
cu mic dejun

camere cu pat matrimonial şi 2 apartamente (apartamentul este compus din living şi dormitor).

Servicii masă: Se acordă în restaurantul propriu.

Fitness/Wellness/Sport: Acces la Danubius Health Spa Resort**** Sovata; bazine cu apă dulce şi sărată, jacuzzi, saună, masaj.

Tratament: Baza de tratament a hotelului Danubius Health Spa Resort**** Sovata şi baza de la Lacul Ursu: balneo şi hidroterapie, kinetoterapie, electroterapie, pneumologie, dermatologie, fototerapie, ginecologie, fizioterapie.

Dotări generale: Restaurant 150 locuri, parcare proprie cu plată, bar, terasă, o sală de conferință cu capacitate de 500 locuri.

Dotări camere: TV cablu, baie cu duș, balcon, telefon.

Număr total camere: 96 din care 94 duble: 80 camere cu 2 paturi şi 14

Sovata, judeţul Mureş

HOTEL ALUNIŞ ★★★

Dotări generale: Restaurant cu o capacitate de 250 de locuri, parcare proprie, bar de zi, 3 săli de conferinţă capacitate: 50 locuri, 100 locuri şi 250 locuri.

Dotări camere: TV, frigider sau minibar în camerele renovate, baie cu duş, halate baie, balcon, internet WI-FI gratuit, uscător de păr.

Număr total camere: 143 din care 142 duble, camere cu două paturi sau pat matrimonial, complet renovate, 1 apartament de patru persoane.

Servicii masă: Se acordă în unitatea restaurant Aluniş, categoria I. Masa se serveşte pe baza bonurilor valorice.

Fitness/Wellness/Sport: Piscină acoperită - cu apă dulce şi sărată, bază tratament, saună, jacuzzi, solar.

Tratament: Pentru a asigura cele mai bune condiţii de tratament pentru dvs., din 2008 Complexul ALUNIŞ a deschis o modernă baza de tratament proprie în incinta hotelului pentru tratarea afecţiunilor cu profil reumatismal, ginecologic, respiratoriu. Datorită proprietăţilor curative ale apelor sărate şi ale nămolurilor extrase din lacurile sărate din zona Sovata, staţiunea a devenit destinaţia recomandată în tratarea afecţiunilor ginecologice şi reumatismale, o staţiune unică în Europa, renumită pentru frumuseţea să şi efectele benefice asupra sănătăţii. În Baza de Tratament Aluniş se efectuează următoarele tratamente:

Preventiv reumatologic: Profilaxie primară, profilaxie secundară, curativ reumatologic - stări algice după reumatism Sokolski-Boniland - artrite şi poliartrite secundare - artrite toxice - poliartrită reumatoidă - spondilită anchilozantă - spondilite de origine infecţioasă şi traumatică - reumatismul cronic degenerativ: artroze, spondiloze - apofizite, cvaste cervicale, lombalizări, sacralizări fracturi cu consolidare întârziată sau cu căluşuri dureroase - osteite posinfecţioase sau posttraumatice - miozite, fibromizite, mialgii - bursite, tendomizite - radiculite, plexite, nevrite, nevralgii. Curativ reumatologic forţe - boli invalidante ale aparatului locomotor - pareze şi paralizii ale nervilor periferici. Preventiv ginecologic: Dereglări nesistematizate ale ciclului menstrual - nulipare pentru pregătirea terenului pentru o viitoare sarcină.

Curativ ginecologic: Colpite cronice, cervicite cronice - metrite - deviaţii uterine, hipoplazii uterine - anexite cronice - perimetrite şi parametrite - pelviperitonite cronice - amenoree primară sau secundară - sechele postinflamatorii sau postoperatorii. Tratament pentru stimularea fertilităţii - sterilitate primară sterilitate secundară infertilitate de diferite etimologii.

Sovata, județul Mureș

PENSIUNEA ISUICA ★★★

Ferită de circulație, zgomotul și atmosfera urbană sufocantă, pensiunea Isuica vă oferă acel colț liniștit, revigorant unde vă puteți relaxa în aer liber. Amplasarea să vă oferă acces rapid la bazele de tratament cu efect curativ și la băile sărate de la Sovata. Pensiunea Isuica este locul ideal pentru teambuilding-uri sau training-uri oferindu-vă condiții excelente de cazare și masă, precum și o serie de activități în aer liber.

Dotări generale: Bar, piscină în aer liber, saună, teren de tenis, tenis de masă, biliard, sistem audio - cd stereo, foișor și grătar, loc de joacă pentru copii, terasă și grădină.

Dotări camere: Pensiunea vă pune la dispoziție 4 camere cu pat dublu (pat matrimonial, minibar, terasă, duș, produse cosmetice, prosoape, cablu TV, acces cu card), 3 apartamente family compus din 1 cameră cu pat matrimonial și 1 cameră cu canapea extensibilă (minibar, terasă, duș, produse cosmetice, prosoape, cablu TV, acces cu card) și 1 apartament De Luxe compus din 2 camere cu pat matrimonial și 1 living cu canapea din piele (minibar, terasă, duș, produse cosmetice, prosoape, cablu TV, acces cu card).

Servicii masă: Pensiunea dispune de resturant propriu (circuit închis) unde se poate servi micul dejun, prânzul și cina.

Facilități copii: Loc de joacă pentru copii.

Fitness/Wellness/Sport: Saună, piscină în aer liber, teren de tenis, tenis de masă.

Sovata, judeţul Mureş

HOTEL LACUL URSU

★★★

Tarife începând de la
88,26 lei
/ persoană / noapte
/ loc în cameră dublă
cu mic dejun

Dotări generale: Restaurant - 60 locuri, parcare proprie, internet.
Săli de conferinţă: 2. De 30 şi 60 locuri dotate cu video proiector, ecran de proiecţie, plasmă, laptop cuplat la plasmă, flip-chart, sonorizare, wireless.
Dotări camere: TV, minibar, baie cu duş, internet, uscător de păr.
Număr total camere: 27.
Fitness/Wellness/Sport: Piscină acoperită.
Distracţie: Fotbal de masă, table, remi, şah, biliard sau tenis de masă.

Sovata, județul Mureș

HOTEL SZEIFERT ★★★

Hotelul este înconjurat de un cadru natural relaxant, situat pe malul Lacului Negru, oferind servicii de cea mai înaltă calitate. La un cost suplimentar, oaspeţii pot să se relaxeze la zona de wellness, care oferă sală de masaj, aparat de vibromasaj, bicicletă staţionară şi loc de joacă pentru copii.

Facilităţi: Restaurant, bar, terasă, recepție, zonă wellness - contra cost, sală de conferinţe cu capacitate de 50 de persoane, cameră de bagaje, parcare privată gratuită - cu supraveghere video, seif, room service, internet WiFi gratuit disponibil în camere şi zonele publice, servicii de transfer şi închirieri auto - contra cost şi organizare de excursii - contra cost.

Dotări camere: Hotelul dispune de camere duble (tip 1, 2 şi 3), suite (tip 1 şi 2) şi apartamente (tip 1, 2 şi 3). Camerele duble şi suitele au podea din lemn, zonă de relaxare, minibar şi cutie de valori. Unele camere oferă balcon. Toate unităţile de cazare includ baie cu cadă sau duş.

Camerele duble: Tip 1 sunt camerele nr. 12, 13, 14 au o suprafață de 16 mp iar camera nr 15 are o suprafață de 24 mp. Camerele au pat matrimonial, podea din lemn, terasă şi sunt situate la etajul I. Tip 2 sunt camerele nr. 16, 17 şi 18 au o suprafață între 16 şi 18 mp. Camerele au pat matrimonial, podea din lemn, terasă şi sunt situate la etajul I. Tip 3 sunt camerele nr. 22 şi 23 au o suprafață între 22 şi 23 mp. Ambele camere au pat matrimonial, podea din lemn, NU au terasă şi sunt situate la etajul II. Camerele duble NU permit introducerea unui pat suplimentar.

Apartamentele: Tip 1 sunt apartamentele nr. 11 şi 19 au o suprafață de 31 mp, sunt cu terasă şi sunt situate la etajul I. Tip 2 este apartamentul nr. 21, are o suprafață de 35 mp, NU are terasă şi este situat la etajul II. Tip 3 sunt apartamentele nr. 31 are o suprafață de 30 mp şi nr 32 are o suprafață de 27 mp, ambele au terasă şi sunt situate la etajul III. Permit o capacitate de 4 locuri.

Suitele: Tip 1 este cameracu nr. 24, are o suprafață de 40 mp, este compusă din 3 camere + 1 baie, care comunică între ele printr-o scară interioară. Suita are podea din lemn, este situată la etajul II şi NU are terasă. Permite capacitatea a 6 locuri. Tip 2 este camera nr. 25, are o suprafață de 57 mp, este compusă din 4 camere + 1 baie, care comunică între ele printr-o scară interioară. Suita are podea din lemn, este situată la etajul II şi NU are terasă. Permite capacitatea a 8 locuri.

Observaţii: Check-in ora 14:00 şi check-out ora 12:00.

Condiție: Repartizarea camerelor se efectuează la recepție.

Sovata, județul Mureș

HOTEL RELAX ★★★★

Tarife începând de la
105,00 lei
/ persoană / noapte
/ loc în cameră dublă
cu mic dejun

Dotări generale: Restaurant, parcare proprie, loc de joacă pentru copii, internet.

Săli de conferință: O sală de conferințe asigură o primire plăcută a 50 de participanți, precum şi aparatură necesară pentru o adunare profesională de succes: proiector, ecran de proiecție, sunet, tablă flip-chart, televizor LCD, podium, conexiune la internet în bandă largă.

Dotări camere: Minibar, balcon, uscător de păr.

Număr total camere: 22 - având o capacitate de 50 de locuri, Single: 1, Duble: 14, Apartamente: 7.

Servicii masă: Restaurantul cu o capacitate de 50 de locuri oferă un meniu a la cart cu specific internaţional, precum și posibilitatea organizării de evenimente private sau corporate. Este un loc unde vă puteţi simţi relaxat cu preparate culinare și băuturi atent selecţionate, într-o ambianţă elegantă și comodă. Copiii au la dispoziţie un spaţiu de joacă bine echipat în incinta restaurantului. Program de funcţionare, zilnic între orele: 08 – 22.00.

Barul din restaurant oferă o selecţie de băuturi și cocktail-uri care se pot savura și pe terasa cu o capacitate de 50 de locuri și o panoramă excepţională asupra staţiunii, unde oaspeţii sunt invitaţi să se bucure de locaţia unică a hotelului. Accesul la WIFI este gratuit. Program de funcţionare, zilnic între orele: 08 – 22. 00

Sovata, județul Mureș

BOUTIQUE HOTEL FABESCA ★★★★

Tarife începând de la
216,72 lei
/ persoană / noapte
/ loc în cameră dublă
cu mic dejun

Dotări generale: Restaurant Mediteranean, tradițional, vinotecă, coffe lounge, parcare proprie, internet.

Dotări camere: Aer condiționat - climatizare automată, SMART TV, minibar, seif, baie cu cadă, baie cu duș, balcon, internet wireless gratuit, uscător de păr.

Număr total camere: 11 din care 5 Camere Family (2 x paturi King size), 6 camere standard, 6 apartamente: 2 apartamente excepțional (acestea au ceva extra: fie un șemineu, o cadă mare ultramodernă sau o terasă extinsă), 4 apartamente standard (living cu canapea extensibilă și dormitor cu pat matrimonial).

Servicii masă: Se servește în restaurantele proprii: restaurant Mediteranean și restaurant Tradițional. Micul dejun bufet suedez, prânzul și cina a la carte.

Straja, județul Hunedoara

VILA ALPIN ★★★

Tarife începând de la
50,00 lei
/ persoană / noapte
/ loc în cameră dublă

Dotări generale: Restaurant - 70 locuri, internet, bar, centru de închiriere echipament sportiv, centrală termică.
Săli de conferință: 1. O sală de conferință cu capacitate de 60 locuri.
Dotări camere: TV, baie cu duș.
Număr total camere: 27, Duble: 24 - 9 camere cu pat matrimonial 1400X2000 şi 15 camere twin două paturi de 90x2000. Apartamente: 3 - apartamentul este compus din living cu canapea extensibilă şi dormitor cu pat matrimonial.
Servicii masă: Se acordă în restaurantul Alpin, categoria 3 stele, în sistem a la carte".
Fitness/Wellness/Sport: Telescaunul este cel mai sigur mod de acces în stațiunea Straja. Programul de funcționare este zilnic între 8:00 şi 16:00 cu minim 10 persoane plătitoare. În sezon, orarul de funcționare este prelungit, în funcție de necesități. Deserveşte pârtia Telescaun doar în condiții de ninsoare abundentă.
Platoul Constantinescu - lungime 1750 m, grad de dificultate - uşor; Pârtia Lupului - 519 m lungime, grad de dificultate- dificil; Pârtia Mutu - 1270 m lungime, grad de dificultate - medie, Pârtia Sfântu Gheorghe 700 m lungime, grad de dificultate- uşoară; Pârtia Platoul Soarelui 405 m lungime, grad de dificultate - uşor; Pârtia Canal 1400 m lungime, grad de dificultate - dificil; Pârtia Telescaun 3200 m lungime, grad de dificultate - mediu şi dificil.
La cerere se pot organiza activități de: Rafting, tiroliană, escaladă, paint ball, activități speo.
Atracții turistice: Schitul Straja, Cabana Straja Veche, Câmpul Americanilor, Urşi în captivitate.

Teleac, județul Alba

THEODORA GOLF CLUB ★★★★

Dotări generale: Restaurant, parcare proprie, acces persoane cu dizabilități, internet gratuit wifi, păstrare obiecte de valoare

Dotări camere: Aer condiționat (climatizare automată), TV Smart, minibar, seif, baie cu duș, balcon, internet, uscător de păr, halate şi papuci de baie. Fiecare cameră are un spațiu de minim 35 mp. Toate vilele au spațiu comun un living cu canapea, fotolii, tv, măsuța la parter, terasă la etaj.

Număr total camere: Vile: 19 - 13 Vile Deluxe fiecare cu 6 camere duble, 1 Vila Family cu 5 camere duble şi 1 Vila Premium cu 4 camere duble.

Servicii: Theodora Golf Club nu este doar o poveste frumoasă, este un teren de vârf, pentru că la design-ul său și-au adus aportul cei mai titraţi specialiști externi care au creat aceste parcursuri unice finalizate cu cel mai lung par din lume - par 6 - 735 m. Când vorbim de golf, avem pentru partea de practice simulatorul indoor şi driving range-ul acoperit, cu sistem audio integrat şi 20 de locuri disponibile pe tot parcursul anului. Lacul unic de 5ha cu insulă și 2 green-uri unde pasionaţii golfului au posibilitatea să își exerseze măiestria completează tabloul acestui practice customizat, unic.

Terenul de golf ce se întinde pe 56 ha cu 18 parcursuri în lungime totală de 6518 m numără 4 parcursuri par 3, 10 parcursuri par 4, 3 parcursuri par 5 și 1 parcurs par 6.

Servicii masă: Restaurantul clubului este locul unde bun-gustul, ambianţa premium și cultura culinară își dau o întâlnire cosmopolită în vecinătatea panoramei unice a terenului, completând vizual succesul unui prânz sau al unei cine memorabile.

Cu o capacitate de până la 150 de locuri în interior și 90 de locuri pe terasele exterioare, restaurantul este deschis zilnic, tuturor vizitatorilor.

Meniul creat de chef Florin Matei, produsele proaspete, selecţia de băuturi sunt ingredientele inedite pentru a petrece un timp de calitate la Theodora Golf Club ca vizitator, oaspete sau jucător.

Fitness/Wellness/Sport: Piscină în aer liber, teren golf.

Teliucu Inferior (Castelul Corvinilor), județul Hunedoara

MOTEL CINCIȘ ★★★

Tarife începând de la
75,60 lei
/ persoană / noapte
/ loc în cameră dublă
cu mic dejun

Număr total camere: 17, Duble:17 - 10 standard, 3 duble superior, 4 duble executive.
Fitness/Wellness/Sport: Piscină în aer liber.
Atracții turistice: Castelul Corvinilor, Cetatea Medievală Deva, Parcul Național Retezat, Ruinele de la Sarmizegetusa Regia, Ulpia Traiana Sarmizegetusa, Biserica de la Densuş (sec. XIII), Mănăstirea Prislop (sec. VIV), Catedrala de la Ghelari, Furnalul de la Govajdie.

FOARTE APROAPE DE CASTELUL DE LA HUNEDOARA
Motelul Cinciș este situat pe malul lacului Cinciș, cu o vedere panoramică spre M-ţii Retezat şi M-ţii Poiana Ruscă.
În inima Transilvaniei, găsiți frumusețea naturală a misterioşilor munți româneşti.
Motelul Cincis, cu o priveliște de vis a Lacului Cinciș situat între munți, într-o zonă de interes istoric, natural şi sportiv, dispune de multiple facilități, fiind renovat recent.
Dotări generale: Restaurant, parcare proprie, internet, animalele de companie acceptate
Săli de conferință: 1.
Dotări camere: TV, frigider - la camerele duble executive, baie cu duș, balcon - la camerele de la etajul 2, internet, uscător de păr.

Turda, judeţul Cluj

PENSIUNEA SAREA-N BUCATE ★★★★★

Fiind parte a grupului Crama La Salina, Pensiunea - restaurant Sarea-n Bucate promovează turismul vinicol, oferind acces gratuit la cramă şi vii. Pensiunea pune la dispoziţia turiştilor 13 camere mobilate în stil ultramodern, cu un total de 39 de locuri de cazare care asigură un confort familiar, conferind acel sentiment de "acasă". Eleganţa formelor şi căldura cromatică sporesc sentimentul de linişte şi oferă un plus de intimitate familiei tale. Tipurile de încăperi diferă în funcţie de cerinţe: regim single, double, matrimonial sau de tip familial. Camerele sunt mobilate şi utilate complet - fiecare conţine minibar, şi este dotată cu tehnologie de ultima generaţie: Wi-fi, TV LCD, telefon, control individual al climatizării. Pentru cei care doresc să se cazeze la "Sarea-n bucate", vă informăm că restaurantul oferă oaspeţilor un mic dejun consistent şi energizant, inclus în oferta de cazare. Situat în imediata apropiere a intrării în Salina Turda Durgău, restaurantul Sarea-n bucate se bucura de o localizare privilegiată, într-un cadru natural, sub soarele îmbietor care învăluie dealurile Turzii. După o vizită plină de surprize în adâncurile Salinei Turda, restaurantul Sarea-n bucate oferă prilejul perfect pentru câteva ore de răsfăţ culinar.

Restaurantul este un loc în care poţi să mănânci preparate sănătoase, crescute în propria grădină de legume şi zarzavat, sau din livada de pomi fructiferi, din care este produs suc de mere BIO.

Dotări generale: Restaurant, parcare proprie, loc de joacă pentru copii, internet.

Dotări camere: Aer condiţionat, TV, minibar, seif, baie cu duş, internet.

Număr total camere: 13.

Fitness/Wellness/Sport: Teren tenis.

Distracţie: Pentru copii şi părinţii a fost amenajata curtea din zor!!!! Grădina aranjată vă oferă o vacanţă minunată! Avem locul de joacă special amenajat în grădina proprie, fiind un loc sigur şi agreabil permis doar pentru oaspeţii pensiunii noastre.

Aflat în aer liber pe gazon, el este destinat pentru copii cu vârste cuprinse între 2 - 10 ani, unde se pot distra şi alerga în voie.

Agrement la Pensiunea Sarea-n Bucate Turda: Curte cu grădină interioară; Loc de joacă pentru copii; Remi, table, cărţi de joc; Badminton; Teren tenis câmp; Teren volei, joc de iarbă; Frisbee, mini-teren fotbal, tobogan copii cu vârste cuprinse între 2-7 ani, căsuţa de poveste pentru copii cu vârste cuprinse între 2-5 ani; Zona favorabilă pentru drumeţii; Echitaţie şi plimbări cu trăsura cu căi prin podgoria proprie.

Valea Drăganului, județul Cluj

PENSIUNEA ART 1000 ★★★

vedere spre barajul Floroiu.
Fitness/Wellness/Sport: Piscină acoperită, teren tenis, sală fitness, biciclete - se pot închiria de la recepție, tenis de masă, tir cu arcul.

Dotări generale: Restaurant, parcare proprie gratuită, loc de joacă pentru copii, internet Wi-Fi gratuit.
Săli de conferință: 1.
Dotări camere: TV, baie cu cadă, baie cu duș, internet, uscător de păr, halat de baie.

Număr total camere: 22 - Camere Deluxe - cu pat matrimonial, Camere Elegant - cu pat twin.
Servicii masă: Se acordă în restaurantul propriu, micul dejun servit în sistem bufet suedez, prânzul și cina a la carte în sistem fișă cont. Terasă cu

Zabala, județul Covasna

ZABOLA ESTATE – THE MACHINE HOUSE ★★

The real countryside experience
Proprietatea este deţinută de o familie transilvăneană nobilă şi include un castel care datează din secolul al XVI-lea şi 2 clădiri anexe. Accesul la internet WiFi este disponibil gratuit în toate zonele.
Printre alte facilităţi, The Machine House oferă grădina cu loc de joacă pentru copii şi animale domestice.
Se pot organiza diverse activităţi, printre care observare de urşi, plimbări cu trăsura trasă de cai şi drumeţii prin sălbăticia naturii.
Proprietatea oferă parcare privată gratuită. Este situată la 1 ora de mers cu maşina de Lacul Sfânta Ana, singurul lac vulcanic din România.
The Machine House:
- Camera The Red - 37 mp², pat matrimonial, cadă în cameră.
- Camera The Yellow - 36 mp², pat matrimonial, baie cu duș.
- Camera The Orange - 32 mp², pat matrimonial, baie cu cadă.
- Camera The Beam - 41 mp², pat matrimonial, baie cu cadă şi duș.
- Camera The Garden - 34 mp², pat matrimonial, baie cu duș.
- Camera The Hunter's - 26 mp², 2 paturi twin şi duș.
The Old Saddlehouse: este un apartament pentru maxim 8 persoane, situat la 280 m de The Machine House. Livingul comun cu şemineu. Camera Master este despărțită de Cameră Twin printr-o uşă şi împart o baie cu duș. Camera Green împarte o baie cu cadă şi duș cu Camera Yellow. Toate camerele au intrări separate.
- Camera Master Bedroom.
- Camera Green room.
- Camera Yellow room.
- Camera Twin room.
The Garden House: Este situată la 150 m de The Machine House şi are capacitate de maxim 5 persoane. Se închiriază integral. Conține o cameră dublă, una twin şi o cameră pentru copii sau pentru un adult, o chicinetă, living şi o cameră de relaxare. Baia este comună şi este dotată cu cadă.
Dobrica Hunting Lodge: Este o casă de vacanţă în sistem self-catering, cu acces gratuit la internet WiFi, situată pe o pajişte privată cu o suprafaţă de 6 ha în Bixad. Casa de vacanţă are o terasă de 90 mp şi include 3 dormitoare şi 3 băi care oferă apă caldă disponibilă nonstop şi articole de toaletă gratuite. Există un living cu şemineu, o zonă de luat masa şi o bucătărie complet utilata, cu frigider. Aceasta cabană de vânătoare foloseşte apa de izvor şi energie solară. Aproximativ 100 de lumânări sunt pregătite să ofere lumina în timpul serii. Se pot organiza diverse activităţi, printre care observare de urşi, plimbări cu trăsura trasă de cai şi drumeţii prin sălbăticia naturii.
Dotări generale: Restaurant, parcare proprie, loc de joacă pentru copii, internet
Dotări camere: Baie cu cadă, baie cu duș, chicinetă - (Garden House).
Activități posibile pe domeniul Zabala: Bear watching, deer stalking, cină la lumina lumânării. BBQ, foc de tabără, private cinema, masaj în cameră.
Servicii contra cost: Cină specială pentru 2 în The Old Stables - toată clădirea şi toată grădina va fi doar a Dvs pentru o seară, înconjurați de foarte multe lumânări în jurul mesei, vin, proseco, muzică ambientală - 143 Euro / 2 persoane
- Barbeque pentru 2 oaspeți. Include o sticlă de vin sau 4 sticle de bere - 60.50 Euro. Fiecare extra persoană mai achită 27.50 Euro.
- băuturi servite în Pavilionul din Pădure pentru 2 oaspeți. O dupamiază în pădure alături de cele mai fine vinuri şi platou Haromszek - 22 Euro / 2 persoane.
- foc de tabără - 11 Euro
- cinema privat pentru 2 persoane în The Old Stable Club Room. Include o sticlă de vin - 77 Euro (doar vara)
- cinema în parc - 22 Euro / grup
- cinema la voi în cameră sau în living room (dacă nu deranjează alți oaspeți) - 16.50 Euro
- plimabre cu trăsura - 1-5 oaspeți, proximativ o oră de plimbare alturi de cei doi cai lipitzani prin împrejurimile castelului. Iarna se foloseşte sania trasă de cai - 33 Euro
- observare de urşi - 1 sau 2 oaspeți, include băuturi în pavilionul din pădure înainte de întoarcerea la pensiune - 132 Euro. Fiecare oaspete suplimentar achita 11 Euro. Maxim 4 persoane.
- masaj la voi în cameră: 27.50 Euro / persoană
- plimbare cu poneiul pentru copii - aprox 30 min 5.5 Euro
Servicii masă: Există 4 zone de luat masa, una în aer liber două pe terase şi una în interior. La cerere, oaspeţilor li se pot oferi mese pregătite după reţete transilvănene tradiţionale, care pot fi servite în zona de luat masa. La cerere mesele se pot servi şi în The Garden House şi în The Old Saddlehouse pentru 22 Euro / persoană.
Micul dejun: Include şi gem de casă, brânză locală, legume, fructe, ouă din producție proprie. Micul dejun se poate servi la cerere şi în cameră pentru un extra de 5.5 Euro / persoană.
Prânzul: Consta în două feluri de mâncare.
Cina: Se serveşte la lumina lumânărilor în dinning room sau pe terasa The Machine House. Constă în 3 feluri de mâncare în funcţie de sezon.

MOLDOVA

Dacă istoria ne-a făcut mândri, vinul ne-a făcut bucuroși!

Ceahlău, judeţul Neamţ

PENSIUNEA TOTAL ★★★

Pensiunea Total se află în localitatea Ceahlău, la 2 km de Castelul Cnejilor, şi oferă un restaurant, un bar şi WiFi gratuit în toate zonele.
Adresa: Ceahlău, judeţul Neamţ.
Dotări generale: Restaurant, internet, animalele de companie acceptate - doar camera triplă de la parter cu terasă.

Dotări camere:TV, baie cu duş, internet.
Număr total camere: 8; Single: 1; Duble: 3; Apartamente: 1; Triple: 3 - o cameră tripla cu pat matrimonial + canapea extensibilă; triplă cu 3 paturi separate; triplă cu terasă.
Servicii masă: În sistem fişă cont.
Distracţie: Pescuit sportiv pe Lacul Bicaz sau Iazul Pensiunii. Închirierea Şalupei propietatea Pensiunii 10 persoane pe Lacul Bicaz până la Baraj 33 km. Transport gratuit dus întors până în Staţiunea Durău 4.5 km pentru ascensiunea pe Muntele Ceahlău.
Atracţii turistice: Traseele de pe Muntele Ceahlău oferă turiştilor posibilitatea de a admira cele trei arii protejate ale Parcului Naţional Ceahlău: Rezervaţia Ştiinţifică "Ocolaşul Mare", Rezervaţia natural botanică "Poliţa cu Crini" şi Monumentele naturii "Cascada Duruitoarea" şi "Avenul Mare".

Durău, judeţul Neamţ

HOTEL BRADUL ★★★

Hotelul este situat în centrul staţiunii.
Adresa: Durău, cod 617130, jud. Neamţ
Hotel BRADUL reprezintă una din cele mai bune variante de cazare din staţiunea Durău, atât datorită amplasării lui în centru staţiunii cât şi datorită raportului preţ / calitate foarte bun.

Dotări generale: Restaurant - 200 locuri, bar de zi, terasă de vară - 40 locuri.
Săli de conferinţă: 1. O sală cu capacitate de 50 locuri.
Dotări camere: TV, minibar, baie cu duş, balcon.
Număr total camere: 75. Duble: 72 Apartamente: 3 - apartamentul este compus din living şi dormitor.
Observaţii: La recepţie turiştii vor achita taxa de staţiune de 1% din valoarea tarifului de cazare pentru o noapte. Check-in începând cu ora 14:00; check-out până la ora 11:00.
Servicii masă: Se acordă în unitatea restaurant Bradul, categoria 3 stele, în sistem bonuri valorice.
Distracţie: Discotecă, jocuri mecanice, biliard.
Atracţii turistice: Mănăstirea Durău, cascada Duruitoarea, Mănăstirea Neamţului, Rezervaţia de zimbri Dragoş Vodă, Casa memorială Ion Creangă, Cheile Bicazului.

Durău, județul Neamț

HOTEL BRÂNDUȘA ★★

Hotelul este situat în centrul stațiunii.
Adresa: Durău, cod 617130, jud. Neamț

Dotări generale: Restaurant - 150 locuri (cu orchestră), parcare proprie - gratuită, bar de zi, terasă de vară - 80 locuri, foişor, grătar.
Dotări camere: TV, minibar, baie cu cadă - sau baie cu duș, telefon cu linie internațională.
Număr total camere: 18. Duble: 12 - dintre care 3 camere suite compuse din 2 dormitoare, hol şi baie. Triple: 3. Garsoniere: 3 - garsoniera dispune de două dormitoare, hol şi baie.
Observaţii: La recepție turiştii vor achita taxa de stațiune de 1% din valoarea tarifului de cazare pentru o noapte. Check-in începând cu ora 14:00; check-out până la ora 11:00.
Servicii: Incluse în tarif: Păstrarea bagajelor şi obiectelor de valoare. Contra-cost: plimbări cu sania / căruță, facilități pârtie de ski, călcătorie / spălătorie, rezervari bilete CFR / avion, organizări excursii la principalele obiecive turistice din zonă.
Servicii masă: Se acordă în unitatea restaurant Brânduşa, categoria I, în sistem bonuri valorice.
Distracție: Sală de biliard, şah, table.
Atracții turistice: Mănăstirea Durău, Cascada Duruitoarea, Mănăstirea Neamțului, Rezervația de zimbri Dragoş Vodă, Casa memorială Ion Creangă, Cheile Bicazului.

Durău, judeţul Neamţ

HOTEL BISTRIŢA ★★★★

băi cu jacuzzi.

Servicii: Incluse în preț: Seif (cameră sau recepție), cablu TV, bancomat, concierge, wake-up call, ziare, reviste, păstrarea bagajelor, comenzi pentru taxiuri, expedierea şi predarea corespondenței. Contra cost: Business Center, facilități conferințe / training / prezentări; plimbări cu sania / căruță; organizare partide de pescuit; room service.

Servicii masă: Se acordă în restaurantul propriu care vă oferă o varietate de mâncăruri delicioase, toate extrem de proaspete cu ingrediente de bună calitate. Puteți servi un snack la orice oră din zi.

Fitness/Wellness/Sport: SPA - saună, teren sport mixt - 2 terenuri de sport, tenis de masă.

Distracție: Discotecă - bar care seara se transformă în club pentru clienții hotelului.

Dotări camere: Aer condiționat, TV - LCD, minibar, seif, baie cu duș, balcon, internet, uscător de păr.

Număr total camere: 33. Duble: 20, Apartamente: 13 - apartamentul este compus living şi dormitor cu pat king size. Apartamentele VIP dispun de

Slănic Moldova, judeţul Bacău

HOTEL EURO VACANŢA ★★★

Dotări generale: Restaurant - 130 locuri, parcare proprie, păstrare obiecte de valoare.

Săli de conferinţă: 1. Complex de conferinţe, simpozioane şi training.

Dotări camere: TV, frigider, baie cu duş, balcon, internet, uscător de păr.

Număr total camere: 59 din care duble: 57 şi apartamente: 2 - apartamentul este compus din living şi dormitor.

Servicii masă: Se acordă în restaurantul EuroVacanţa, categoria 3 stele în sistem ,'a la carte" sau meniu fix.

Fitness/Wellness/Sport: Piscină acoperită - de dimensiuni semi-olimpice, teren sport mixt - sală de sport polivalentă, sală de gimnastică.

Tratament: Izvoarele de ape carbonate, bicarbonatate, uşor sulfuroase, clorate, sodice, hipertonice, hipotonice şi oligominerale, izvoare descoperite încă din anul 1801. În 1852 s-au efectuat primele teste chimice, iar în 1877 au apărut primele instalaţii balneare. De-a lungul timpului, calităţile apelor minerale descoperite aici au fost confirmate prin medaliile obţinute la expoziţiile internaţionale de la Paris, Viena, Frankfurt / Main etc. Specialiştii le-au comparat cu apele minerale de la Karlovy Vary, Vichy, Aix-les-Bains; aerul pur bogat în: aerosoli, răşini, ioni negativi de oxigen; datorită circulaţiei maselor de aer ozonat şi aerosoli aromaţi de pădure, turistul beneficiază de un climat relaxant şi tonifiant, de cruţare, sedativ-stimulativ.

Baza de tratament a hotelului dispune de spaţii amenajate, aparatura medicală modernă pentru a asigura procedurl în funcţie de terapia recomandată de medic şi anume:

- ELECTROTERAPIE - curenţi dinamici, ionizare, trabert tens, curenţi interferenţiali, ultrasunet.
- TERAPIE RESPIRATORIE - aerosoli şi inhalaţii cu ape minerale.
- MASOTERAPIE - masaj manual, masaj limfatic.
- TERMOTERAPIE - aplicaţii cu parafina, solux, unde scurte, microunde.
- HIDROTERAPIE - hidromasaj, baie cu bule, baie galvanică, duş subacval.

Turiştii trebuie să prezinte la hotel dovada de asigurat (adeverinţă de la locul de muncă sau cupon de pensie) şi bilet de trimitere tip pentru serviciii medicale în sistemul asigurărilor sociale de sănătate. În caz contrar, serviciile de tratament vor fi încasate la tarif pentru turist neasigurat iar turistul va fi obligat să achite diferenţa la recepţie.

Distracţie: Mese pentru tenis de masă, biliard, darts.

Atracţii turistice: Slănic Moldova, Izvoarele minerale, Mănăstirea Slănicului, Salina Târgu Ocna, Mănăstirea Măgura Ocnei, Barajul Valea Uzului.

Slănic Moldova, județul Bacău

HOTEL PERLA ★★★★

Tarife începând de la
175,66 lei
/ persoană / noapte
/ loc în cameră dublă
cu mic dejun

Număr total camere: 91. Duble: 78 - 74 camere duble standard, 4 camere duble superior. Apartamente: 2 - apartamente personalizate: apartamentul Racoviță şi apartamentul Spiridon. Studiouri: 11 - 11 suite.
Servicii masă: Se acordă în Restaurantul Tirolez cu o capacitate de 85 de locuri şi Restaurantul Internațional cu o capacitate de 250 de locuri.
Fitness/Wellness/Sport: Piscină acoperită, SPA, bază tratament, sală fitness.
Tratament: Bază de tratament cu 7 cabinete de tratament.

Dotări generale: Restaurant, parcare proprie, internet. Centru de relaxare şi agreement cu piscină interioară, piscină pentru copii, jacuzi, saună umedă şi saună uscată, fitness, două saloane de masaj. Sala de jocuri, Club de noapte cu o capacitate de 140 de locuri.
Săli de conferință: 2. Sala Mihai Eminescu cu o capacitate de 100 de locuri şi Sala George Enescu cu o capacitate de 80 de locuri.
Dotări camere: TV, baie cu duş, internet.

Slănic Moldova, județul Bacău

HOTEL VENUS ★★

Dotări generale: Restaurant - cu capacitate 240 locuri, parcare proprie - capacitate 40 de locuri, păstrare obiecte de valoare, bar de zi, braserie, grădină de vară.

Săli de conferință: 2. Cu 150 de locuri respectiv 40 de locuri; dispun de acoperire wireless pentru internet, flipchart şi ecran de proiecție.

Dotări camere: TV, frigider, baie cu duș, telefon.

Număr total camere: 240; Duble: 231 - camere cu 2 paturi. Apartamente: 9 - apartamentul este compus din living şi dormitor.

Observaţii: Check-in începând cu orele 14:00; check-out până la orele 12:00. Opțional salina de la Târgu Ocna, se face abonament pentru minim 5 zile.

Servicii: Oferirea de informații turistice şi despre mijloacele de transport, trezirea la ora solicitată, păstrarea obiectelor de valoare, transmiterea de mesaje de la sau către turişti, preluarea şi expedierea corespondenţei, păstrarea obiectelor uitate şi anunțarea turiştilor, păstrarea bagajelor, precum şi acces gratuit la internet wireless, în holul de la recepție.

Servicii masă: Restaurant Venus, categoria I. Masa se serveşte în sistem a la carte.

Fitness/Wellness/Sport: Bază tratament, saună.

Tratament: Bază de tratament amenajată pentru tratarea afecțiunilor aparatului digestiv, hepato-biliare, căilor respiratorii, metabolice şi de nutriție, asociate. Proceduri în secția de electroterapie: ionizări, curenți diadinamici, ultrasunete, magnetodiaflux, unde scurte, inhalații. Proceduri în secția de hidroterapie: băi cu bule, bai de plante, băi galvanice, duş subacval, duş scoțian, saună. Se efectuează de asemenea şi tratamente cu parafină şi masaje manuale parțiale şi generale, cure cu ape minerale numai cu recomandarea medicului. Apele minerale carbogazoase, dar şi microclimatul de salină (Salina Tg. Ocna) sunt hotărâtoare în tratamentele aplicate de personalul de specialitate.

Atracții turistice: Parcul stațiunii, drumeții la Cheile "300 de scări", Popasul "Cascada", păstrăvărie, Valea Slănicului, Muntele "Pufu" şi Muntele "Corbu", Mănăstirea Runcu (1457), Oneşti - Biserica Adormirii Maicii Domnului (1493), Comăneşti - Palatul Ghica (1790), Tescani - Muzeul George Enescu.

Slănic Moldova, județul Bacău

HOTEL DOBRU ★★★

Tarife începând de la
99,00 lei
/ persoană / noapte
/ loc în cameră dublă
cu mic dejun

Servicii masă: Se acordă în restaurantul propriu în sistem a la carte. Restaurantul hotelului Dobru îmbină plăcut stilul rustic cu cel vânătoresc oferind o panoramă deosebită asupra cadrului natural în care se afla situat. De la meniuri tradiționale la preparate pe bază de vânat, bucătăria va satisface cele mai rafinate preferințe culinare.
Fitness/Wellness/Sport: Sală fitness, contra cost: saună, jacuzzi, masaje.
Distracție: Biliard.
Atracții turistice: Parcul stațiunii, drumeții la Cheile "300 de scări", Popasul "Cascada", păstrăvărie, Valea Slănicului, Muntele "Pufu" şi Muntele "Corbu", Mănăstirea Runcu (1457), Oneşti - Biserica Adormirii Maicii Domnului (1493), Comăneşti - Palatul Ghica (1790), Tescani - Muzeul George Enescu.

Dotări generale: Restaurant - capacitate 120 locuri, parcare proprie, acces persoane cu dizabilități, păstrare obiecte de valoare, bar, cameră de bagaje, lift, magazin, agenție de turism.
Săli de conferință: 1. Sala dispune de flipchart, videoproiector şi ecran de proiecție. Capacitate 30-40 de locuri.
Dotări camere: TV, frigider, minibar, baie cu duș, balcon - sau terasă, cablu TV, telefon.
Număr total camere: 43. Duble: 43.
Servicii: Room-service, spălătorie.

Slănic Moldova, județul Bacău

PENSIUNEA POIANA VERDE ★★★★

Tarife începând de la
90,00 lei
/ persoană / noapte
/ loc în cameră dublă
cu mic dejun

Dotări generale: Restaurant - 140 locuri, parcare proprie.
Săli de conferință: 1 - capacitate 60 persoane, iluminat natural / artificial, acces direct din pensiune, conexiune wireless, video proiector, ecran de proiecție, flipchart, aer condiționat. Mesele şi pauzele de cafea pot fi luate atât pe terasa pensiunii cât şi în restaurant.
Dotări camere: TV, minibar, internet - WLAN, uscător de păr.

Număr total camere: 14: camere deluxe au 30 mp, canapea extensibilă, pat matrimonial, cadă jacuzzi, camere superior au 27 mp, pat matrimonial şi baie cu cadă, camere family au 28 mp, pat dublu, canapea extensibilă, baie cu duş, camere standard sau twin au 22 mp baie cu duş; 1 vilă cu 7 camere spațioase cu pat matrimonial, living - bucătărie.
Servicii masă: Se acordă în restaurantul propriu. Micul dejun bufet suedez, prânz şi cină în sistem fişă cont. Produsele alimentare ce vă sunt oferite provin din fermă proprie. Preparatele tradiționale pe grătar sunt realizate de bucătar pe gustul clientului, fiind asociate cu servicii prompte şi de calitate, pentru o vacanță de neuitat.
Fitness/Wellness/Sport: Complexul turistic Poiana Verde este amplasat în interiorul unui parc de cca 10 hectare. Pe lângă miile de arbori şi arbuşti ornamentali, flori, pomi fructiferi, viță-de-vie, poiene cu iarbă, teren de joacă etc, parcul este străbătut de un râuleț de munte ce şerpuieşte în cascade şi se adună într-un lac de cca 700 m^2, în care innoata peşti de diferite specii. Pentru cei care doresc să pescuiască sau să se plimbe, puteți să o faceți pe aleea iluminată pitoresc, ce duce spre lacul privat al pensiunii unde se afla o bărcuță pt amatorii de plimbare pe lac.
Atracții turistice: Slănic Moldova, Mănăstirea Slănicului, Salina Târgu Ocna, Mănăstirea Măgura Ocnei, Barajul Valea Uzului.

Slănic Moldova, județul Bacău

VILA TELECONSTRUCŢIA ★★★

Tarife începând de la
110,00 lei
/ persoană / noapte
/ loc în cameră dublă
cu mic dejun

Dotări generale: Restaurant, parcare proprie, internet, încălzire centrală.
Săli de conferință: 1. Cu 30 de locuri dotată cu video proiector, ecran de proiecție, flipchart, linie telefonică internațională, internet, xerox, fax, spațiu de coffee break.
Dotări camere: TV, frigider, baie cu duș, internet, uscător de păr, telefon.
Număr total camere: 20, Duble: 14 - cu pături individuale sau cu pat matrimonial. Apartamente: 2 - apartamentul este compus din living şi dormitor cu pat matrimonial. Garsoniere: 4. Restaurantul pune la dispoziție o bucătărie cu produse rafinate şi variate. Meniurile din cadrul restaurantul sunt adaptate fiecărui client, preparatele culinare fiind „ca la mama acasă".
Fitness/Wellness/Sport: Piscină acoperită, teren tenis, sală fitness, saună. Accesul la sala de fitness, terenul de tenis de câmp şi tenis de masă este gratuit.
Tratament: Sanatoriul Balnear Slănic Moldova, unitate sanitară de interes public național, aflată în subordinea Ministerului Sănătății, oferă servicii de recuperare medicală, pentru adulți şi copii, în regim de spitalizare şi ambulatoriu, pe următoarele profile de patologie: respirator, hepato-digestiv, renal, reumatismal cronic degenerativ, circulator. Se găsesc aici mofete, alături de microclimatul de salină (de la Tg. Ocna) şi de apele minerale. Se pot face cure interne cu ape minerale, aerosoli şi inhalații, băi cu apă minerală încălzită, hidroterapie, kinetoterapie, electroterapie, cultură fizică medicală, psihoterapie, meloterapie şi geriatrie.
Distracție: Mănăstirea Runcu (1457), Oneşti - Biserica Adormirii Maicii Domnului (1493), Comăneşti - Palatul Ghica (1790), Tescani - Muzeul George Enescu.

Slănic Moldova, județul Bacău

HOTEL NEMIRA ★★★★

Tarife începând de la
140,00 lei
/ persoană / noapte
/ loc în cameră dublă
cu mic dejun

Dotări generale: Restaurant, parcare proprie, acces persoane cu dizabilități, internet - gratuit, păstrare obiecte de valoare.
Săli de conferință: 1. Capacitate - 45 locuri.
Dotări camere: TV, minibar, seif, baie cu cadă, baie cu duș, balcon - amenajat cu mobilier de exterior, internet - prin cablu, uscător de păr, halate de baie, papuci de unică folosință.
Număr total camere: 40 din care duble: 36 - standard matrimoniale şi twin cu suprafaţa de 36 mp, superior cu suprafața de 28 mp și de lux cu suprafața de 30 mp şi 1 cameră pentru persoane cu dizabilități. Apartamente: 4 - 1 apartament de lux.
Observaţii: Primirea camerei se realizează începând cu ora 14.00. Eliberarea camerei se realizează înainte de ora 12.00. Animale de companie: nu sunt acceptate!
Servicii: Spălătorie şi room service.
Servicii masă: Hotelul dispune de 2 restaurante: Restaurant Pheonix cu o capacitate de 70 locuri şi Restaurantul Nemira cu o capacitate de 50 locuri, restaurant în care se serveşte micul dejun între orele 08 - 10.
Facilități copii: Copiii cu vârsta sub 11 ani beneficiază de gratuitate la cazare şi mic dejun dacă nu se solicita pat suplimentar.
Fitness/Wellness/Sport: Piscină acoperită, sală fitness, saună.
Atracții turistice: Slănic Moldova, Mănăstirea Slănicului, Salina Târgu Ocna, Mănăstirea Măgura Ocnei, Barajul Valea Uzului.

AlphaCard de Cumpărături

Partener Alpha SHOP
EXIMTUR

1 leu cheltuit îți aduce 2 puncte Alpha SHOP

6 rate

fără dobândă
cu AlphaCard
de Cumpărături

www.alphabank.ro

Bucură-te de relaxare la SPA

ALPHA BANK

ALPHA BANK SHOP

MARAMUREȘ

Artă populară, spiritualitate și ospitalitate, toate într-un cadru natural spectaculos.

Baia Sprie, județul Maramureș

COMPLEX HOTELIER ȘUIOR ★★★

Tarife începând de la
94,60 lei
/ persoană / noapte
/ loc în cameră dublă
cu mic dejun

Dotări generale: BAZA: Restaurant 120 locuri, parcare proprie, loc de joacă pentru copii asigură distracția copiilor pe un joc gonflabil de 21 m lungime şi 5 m lățime compus din tobogan, zid de ascensiune şi multiple obstacole, leagăne şi personal pentru supravegherea lor atât timp cât se află în incinta parcului, terasă 40 locuri, braserie 100 locuri, păstrăvărie, centru închiriere echipamente sportive (ski şi snowboard).

Săli de conferință: 1. O sală - 80 locuri dotată cu: instalație de aer condiționat, instalație de sonorizare - amplificare, microfoane fixe, aparatură de traducere simultană în trei limbi, videoproiector, ecran de proiecție, flipchart, aparatură audio-video.

Dotări camere: TV, minibar, baie cu duș, uscător de păr, telefon.

Număr total camere: 53 din care single 7, duble 38 - dintre care 24 camere cu două paturi şi 14 camere cu pat dublu şi apartamente 8 - apartamentul este compus din living şi dormitor.

Servicii masă: Se acordă în unitatea restaurant Suior, în sistem fişă cont.

Fitness/Wellness/Sport: Teren tenis, sală fitness, SPA, saună, jacuzzi, solar, darts. COTA 1000: restaurant 100 locuri, bar „după schi", terasă restaurant pe lac.

Săli de conferință: 1. O sală - 60 locuri dotată cu: videoproiector, ecran de proiecție, flipchart, aparatura audio-video, microfoane fixe.

Dotări camere: TV, minibar, baie cu duș, uscător de păr, telefon.

Număr total camere: 15 din care vile 3 , fiecare vilă având 5 camere duble cu pat matrimonial şi un living spațios. Pârtie de schi cu o lungime de 1.400 m, dotată cu telescaun cu o capacitate de 1200 de persoane / oră şi ratrac pentru nivelarea ei. Accesul la telescaun se face pe bază de cartele magnetice. Terenuri de: fotbal, volei, bachet, două saune.

Distracție: Masa de biliard, Paint Ball.

Borșa, județul Maramureș

HOTEL CERBUL ★★

Adresa: Borşa, str. Brădet nr. 8, jud. Maramureş.
Hotelul, situat într-un cadru deosebit, dispune de capacitatea maximă de cazare de 62 persoane şi se recomandă ca fiind una din cele mai bune şi renumite variante de cazare din stațiunea Borşa. Poziționat în apropierea pârtiei de schi din stațiune, la circa 11 km de centrul oraşului Borşa, la altitudinea de 850 m într-un cadru pitoresc şi deosebit.

Dotări generale: Restaurant - 80 locuri, parcare proprie, terasă - 40 locuri, bar de zi - 20 locuri.

Săli de conferință: 1. O sală cu capacitate de 40 locuri.

Dotări camere: TV - cablu, baie cu duș, geamuri termopan. Apartamentele au baie cu cadă. Majoritatea camerelor au balcon.

Număr total camere: 29. Duble: 26. Apartamente: 1 - apartamentul este compus din living şi dormitor. Triple: 2.

Servicii: Păstrarea obiectelor de valoare, informații turistice, magazin tip ABC.

Servicii masă: Se acordă în restaurantul Cerbul, categoria 3 stele, în sistem bonuri valorice.

Facilități copii: (în cameră cu 2 adulți): 0-10 ani beneficiază de gratuitate la cazare fără pat suplimentar.

Fitness/Wellness/Sport: 5 pârtii de schi cu grad de dificultate care variază de la uşor la greu (Puzdrele, Poiana Ştiol, Poiana Stio I -Vf. Stiol - grad de dificultate mediu; Brădet - grad de dificultate uşor; Olimpica - grad de dificultate ridicat şi dispune în plus de nocturnă); teleschi şi telescaun, trambulină naturală.

Tratament: Factorii naturali recomandă stațiunea în tratarea afecțiunilor pulmonare, cardio-vasculare (mofete), ale sistemului nervos periferic, iar apele minerale sunt eficiente în tratarea afecțiunilor tubului digestiv, renale, ale căilor urinare.

Distracție: Posibilitatea organizării de excursii.

Atracții turistice: Rezervația Pietrosu Rodnei, Cascada Cailor, Lacul Ştiol, Rezervația mixtă Peştera şi Izvorul Albastru al Izei, Rezervația Piatra Rea, Parcul Național Munții Rodnei.

Borșa, județul Maramureș

HOTEL NORD ★★★

Hotelul este construit la cele mai exigente standarde occidentale. Hotel Nord este un loc al relaxării, al petrecerii plăcute a timpului, a concediilor şi vacanţelor. Este o locaţie all season, care beneficiază de minunatul cadru natural al împrejurimilor. Munţii Rodnei, cu Masivul Pietrosu Rodnei (2303 m) străjuieşte zona, impunând solemnitate şi puritate.

Adresa: Str. Alexandru Ioan Cuza nr. 237.

Dotări generale: Restaurant - 100 locuri.

Dotări camere: Aer condiționat, TV, baie cu duș, internet, uscător de păr, halat baie.

Număr total camere: 26. Duble: 21 - 19 camere duble matrimoniale şi 2 camere duble twin; Apartamente: 5 - 3 apartamente standard şi 2 apartamente de lux.

Săli de conferință: 1. Cu dotări moderne (videoproiectoare, sistem audio, computer, accest la internet wireless) menite să asigure succesul întâlnirilor.

Servicii masă: Se servesc a la carte în restaurantul propiu.

Fitness/Wellness/Sport: Piscină acoperită, SPA, saună umedă, saună uscată, sală fitness, grotă de sare, duşuri emoționale. Accesul la centrul SPA este contracost.

Atracții turistice: Săpânța; Pasul Prislop; Vârful Pietrosul Rodnei; Mocănița de la Vișeul de Sus; Biserica de lemn din Mănăstirea Moisei; Cascada Cailor; cariera de piatră.

Borșa, județul Maramureș

HOTEL PĂLTINIȘ ★★★

Hotelul Păltiniş este amplasat într-un cadru pitoresc deosebit, pe valea Vişeuţului la distanță de 150 m față de DN18 sau 1000 m distanță de la intrarea în stațiunea turistică Borşa.

Dotări generale: Restaurant, parcare proprie, bar de zi, parter, 2 etaje şi mansardă, 3 bazine cu păstrăvi.

Dotări camere: TV, baie cu duș, balcon, apartamentele au în plus frigider.

Număr total camere: 20 Duble: 16 - dintre care 2 cu pat matrimonial şi 14 camere cu două paturi. Apartamente: 3 - apartamente cu pat matrimonial şi cameră separată cu loc de luat masa şi canapea extensibilă. Triple: 1.

Servicii masă: Se acordă în restaurantul Păltiniş categoria 3 stele, în sistem a la carte.

Facilități copii: (în cameră cu 2 adulți) - 0-10 ani beneficiază de gratuitate la cazare fără pat suplimentar.

Atracții turistice: Rezervația Pietrosu Rodnei, Cascada Cailor, Lacul Ştiol, Rezervația mixtă Peştera şi Izvorul Albastru al Izei, Rezervația Piatra Rea, Parcul Național Munții Rodnei.

Borșa, județul Maramureș

HOTEL VICTORIA ★★★

Tarife începând de la
58,40 lei
/ persoană / noapte
/ loc în cameră dublă

Situat în stațiunea turistică Borșa din Maramureș, Hotel Victoria pune la dispoziția turiștilor servicii de cazare la cele mai înalte standarde, concepute și personalizate astfel încât să satisfacă chiar și cele mai exigente cerințe și așteptări în domeniu. Este amplasat la doar 400 m de stația de autobuz din Borșa, la 2,3 km de pârtia de schi Runc - Stiol, 32 Km de Vișeu de Sus.

Adresa: Str. Strâmtura nr. 9, localitate Borșa, județ: Maramureș.

Dispune de o capacitatea maximă de cazare de 49 de persoane.

Dotări generale: Restaurant, parcare proprie, bar, bucătărie pentru clienți.

Dotări camere: TV, baie cu duș, balcon, uscător de păr.

Număr total camere: 21. Duble: 17, Apartamente: 4 , Triple: 1.

Servicii masă: Se acordă în restaurantul hotelului, în sistem a la carte.

Distracție: Posibilitatea organizării oricărui tip de eveniment festiv: petreceri, aniversări, mese festive, botezuri dar și a organizării de excursii.

Atracții turistice: Rezervația Pietrosu Rodnei, Cascada Cailor, Lacul Știol, Rezervația mixtă Peștera și Izvorul Albastru al Izei, Rezervația Piatra Rea, Parcul Național Munții Rodnei.

Borșa, județul Maramureș

HOTEL ROMAN ★★★

Tarife începând de la
75,00 lei
/ persoană / noapte
/ loc în cameră dublă
cu mic dejun

Dotări generale: Hotelul a fost inaugurat în decembrie 2014 şi dispune de: piscină interioară încălzită cu o vedere splendidă asupra munţilor Rodnei, zona SPA (saună, salină), restaurant cu peste 200 de locuri, bar, parcare proprie cu sistem de supraveghere video, terasă exterioară, spațiu de joacă pentru copii, acces gratuit la internet WI-FI în incinta hotelului.

Dotări camere: 36 de camere duble, toate echipate cu TV LCD şi cablu TV, baie proprie, uscător de păr şi pat matrimonial.

Servicii masă: Se acordă în restaurantul propriu, categoria 3*, meniul cuprinzând preparate din bucătăria tradițională românească şi internațională.

Facilități copii: Loc de joacă pentru copii.

Distracție: Se pot practica numeroase activități în aer liber (plimbări în mijlocul naturii, drumeții, echitație, excursii off-road cu maşini de teren, biciclete sau motociclete) iar iubitorii sporturilor de iarnă au în apropiere pârtia de schi din stațiune.

Obiective turistice: Rezervația Pietrosu Rodnei, Cascada Cailor, Lacul Iezer, Rezervația mixtă Peştera şi Izvorul Albastru al Izei, Rezervația Piatra Rea, Parcul Național Munții Rodnei, Mănăstirile din lemn, Mocăniţa, Cimitirul Vesel, Valea Vinului, Săpânţa.

Cavnic, județul Maramureș

HOTEL ROATA ★★★

Tarife începând de la
50,40 lei
/ persoană / noapte
/ loc în cameră triplă

Dotări generale: Restaurant capacitate de 80 locuri, parcare proprie păzită, internet, sală de mic dejun cu o capacitate de 70 de locuri.

Săli de conferință: 1. O sală de conferințe cu o capacitate de până la 100 de locuri, dotată cu instalație de sonorizare de ultima generație, este oricând capabilă să vă găzduiască întâlnirile de afaceri.

Dotări camere: TV, minibar, baie cu duş, internet.

Număr total camere: 30, Single: 1, Duble: 22 - dintre care 17 camere standard şi 5 camere cu pat suplimentar (2 camere de lux cu Jacuzzi), Apartamente: 1 - apartamentul este dotat cu un pat mare dublu poate fi folosită ca dormitor, iar cealată cameră poate fi folosită pentru lucru, aceasta din urmă fiind dotată cu birou. Triple: 6.

Servicii masă: Se acordă în restaurantul hotelului unde puteți savura preparate delicioase clasice sau din bucătăria maramureşeană tradițională.

Fitness/Wellness/Sport: Cavnicul, datorită numărului mare de zile de iarnă este cunoscut şi că polul zăpezii din Maramureş, lucru care constituie un avantaj pentru cei ce iubesc sportul hibernal. Cele şapte pârtii (Icoana 1, Icoana 2, Roata 1, Roata 2, Rainer 1, Rainer 2 şi Pârtia Albastră), din care trei sunt noi, au o lungime de 800 – 2.200 de metri şi o înclinaţie între 19 şi 37 de grade, ceea ce le face potrivite atât pentru începători, cât şi pentru avansaţi sau chiar profesionişti.

Distracţie: În fiecare weekend organizăm pentru plăcerea dumneavoastră o seară maramureşeană cu muzica populară ce încălzeşte atmosfera.

Atracții turistice: În localitate se poate vizita Stâlpul tătarilor, Grădina Regelui - plantație seculară de larice, Biserica romano-catolică Sf. Maria.

Dănești, județul Maramureș

HOTEL SECRET GARDEN ★★★★

Dotări generale: Restaurant - 100 locuri, parcare proprie, internet, terasă - 150 locuri, cramă.

Săli de conferință: 1. Sala are o capacitate de 30 locuri şi este dotată cu video-proiector, flipchart, instalație de sonorizare, toate de ultima generație, oferind astfel condiții optime pentru organizarea de şedințe, seminarii, traininguri, prezentări, precum şi facilități de club.

Dotări camere: TV, minibar, baie cu duș, uscător de păr, băi cu jacuzzi în apartamente, telefon în cameră şi baie.

Număr total camere: 24, Duble: 20, Apartamente: 4 - apartamentul este compus din living cu canapea extensibilă şi dormitor cu pat matrimonial.

Servicii: Incluse: Acces gratuit la piscine, saună, sală de fitness şi terenul de sport. Contra cost: Cosmetică, manichiură, pedichiură, coafor, frizerie.

Servicii masă: Se acordă în restaurantul Secret-Garden unde se pot savura mâncăruri delicioase, băuturi variate, totul într-un cadru ce îmbină stilul modern cu cel rustic. Oaspeții complexului pot savura preparate rafinate din patrimoniul culinar românesc şi internațional. Terasa generoasă completează în mod inspirat spațiul restaurantului.

Fitness/Wellness/Sport: Piscină în aer liber - 3 piscine, piscină acoperită, SPA, baza tratament, teren sport mixt - fotbal, tenis, baschet - cu instalație nocturnă, sală fitness, saună.

Atracții turistice: Cimitirul Vesel din Săpânța, Mănăstirea Bârsana, Mănăstirea Sfânta Ana din Rohia, Valea Izei, Ţara Lăpuşului, Muzeul Etnografic Sighetul Marmației, bisericile de lemn din Maramureş.

PISCINELE EXTERIOARE:

- piscină copii, cu tobogane şi o adâncime de 0.5 m
- piscină cu hidromasaj cu o adâncime de 1.20 m
- piscină de 15x8 m şi o adâncime cuprinsă între 1.20 şi 2.10 m

Temperatura apei este cuprinsă între 24 şi 28 grade C. Piscinele sunt funcționale din luna iunie până în luna septembrie.

Tratament: Afecțiuni ale aparatului locomotor (afecțiuni reumatismale inflamatorii, degenerative, abarticulare, stări posttraumatice), afecțiuni ale aparatului digestiv, afecțiuni ginecologice, afecțiuni otolaringologice, afecțiuni ale aparatului respirator, distonii neurovegetative.

Ocna Şugatag, judeţul Maramureş

HOTEL CRĂIASCA ★★★

Tarife începând de la
115,36 lei
/ persoană / noapte
/ loc în cameră dublă
cu pensiune completă

Dotări generale: Restaurant Clasic - 307 locuri, parcare proprie - gratuită în limita locurilor disponibile, grădină de vară, bar de zi.
Dotări camere: TV, minibar, baie cu duş - cădiţă.
Număr total camere: 63 din care duble: 60 - 3* superior. Apartamente: 3 - clasificate la 3* superior. Apartamentul este compus din living şi dormitor, despărţite prin uşă.
Servicii masă: Se asigură în unitatea Restaurant Clasic cu o capacitate de 307 locuri.
Fitness/Wellness/Sport: Bază tratament - cu bazin cu apă minerală, teren sport mixt - fotbal, handbal şi tenis de câmp (toate cu bitum), ştrand cu apă minerală (3 bazine), saună cu o capacitate de 12 persoane.
Tratament: Baza de tratament a hotelului are o suprafaţă de 800 mp şi este destinată tratării următoarelor afecţiuni: reumatismale degenerative, abarticulare, neurologice periferice şi a afecţiunilor ginecologice.
Proceduri: Balneaţie cu ape minerale, hidroterapie, kinetoterapie, masoterapie, băi galvanice, aplicaţii parafină, terapie respiratorie, electroterapie, magnetoterapie, ultrasunete, solux, laser, kinetoterapiede grup la sală. Tratamentele sunt efectuate sub supravegherea personalului medical. Turiştii trebuie să prezinte la hotel dovada de asigurat (adeverinţă de la locul de muncă sau cupon de pensie) şi bilet de trimitere tip pentru servicii medicale în sistemul asigurărilor sociale de sănătate. În caz contrar, serviciile de tratament vor fi încasate la tarif de turist neasigurat iar turistul va fi obligat să achite diferenţa la recepţie.
Atracţii turistice: Valea Izei, Pădurea Crăiasa, Rezervaţia Pietrosu Rodnei, Mănăstirea Bârsana.

Ocna Şugatag, judeţul Maramureş

PENSIUNEA POPASUL DIN DEAL ★★★

Tarife începând de la
90,72 lei
/ persoană / noapte
/ loc în cameră dublă
cu mic dejun

Dotări generale: Parcare proprie păzită 10 locuri, loc de joacă pentru copii, salon pentru servirea mesei - 60 locuri, bar de zi - 20 locuri, terasă acoperită.
Săli de conferinţă: 1. Cu 20 de locuri.
Dotări camere: Aer condiţionat, TV, frigider, baie cu duş, uscător de păr.
Număr total camere: 14, Single: 2, Duble: 10, Apartamente: 2.
Servicii: Închirieri de biciclete, excursii la cerere cu microbus, transport şi catering la pârtiile de schi din Cavnic, punct de informare turistică (hărţi, pliante, broşuri; maşina pentru transportul turiştilor la obiective din Maramureş, din Ucraina sau unde vă doriţi dumneavoastră.
Fitness/Wellness/Sport: Piscină acoperită cu apă sărată cu hidromasaj, piscină cu apă dulce, piscină cu apă termală, teren sport mixt, saună.
Tratament: Indicaţii terapeutice: Afecţiuni reumatice şi articulare ale aparatului locomotor, afecţiuni ginecologice, bioclimat de cruţare, afecţiuni neurologice. Tipuri de proceduri: kinetoterapie, băi calde cu ape sărate, aerosoli, saună, masaj, băi de soare.
Centrul Terapeutic TIBULEAC PLANT oferă, la cabinetul propriu sau la pensiune, tratamente de medicină alternativă precum fitoterapie, reflexoterapie, presopunctura şi masaje speciale. Specialitatea casei - masaj cu o cremă multiplant producţie proprie, realizată din 36 de plante.
Distracţie: Grătar în aer liber, tenis de masă.
Atracţii turistice: Mănăstirea Bârsana, Memorialul Dureri Sighet, Cimitirul Vesel - Săpânţa, Muzeul Etnografic Maramureş Sighet, Drumul Verde - traseu de biciclete.

Ocna Şugatag, judeţul Maramureş

PENSIUNEA TELEPTEAN ★★★

Pensiunea se află la ieşirea din staţiunea Ocna Şugatag şi oferă condiţii deosebite pentru relaxare şi petrecere a timpului liber. Aflată în mijlocul Maramureşului, este tabăra perfectă pentru organizarea de circuite şi vizite la cunoscutele obiective turistice maramureşene.

Adresa: Str. Unirii 1C, Ocna Şugatag.

Dotări generale: Parcare proprie - 10 locuri, internet, bar 20 locuri.

Dotări camere: TV - cablu, minibar.

Număr total camere: 13 - Single: 1; Duble: 9; Apartamente: 9 - Apartamentul este compus din dormitor cu pat matrimonial şi living cu canapea extensibilă.

Servicii: Informare turistică - hărţi detaliate ale zonei.

Servicii masă: Dispune de salon pentru servirea mesei cu o capacitate de 60 locuri.

Tratament: Staţiunea Ocna Şugatag este situată la o altitudine de 490 m, având ca factori naturali de cura: ape minerale clorurosodice concentrate; bioclimat sedativ de cruţare; Indicaţii terapeutice: afecţiuni reumatismale degenerative (spondiloză cervicală, dorsală şi lombară, artroze şi poliartroze); afecţiuni reumatismale abarticulare (tendinoze, tendomioze, tendoperiostoze; afecţiuni post-traumatice); afecţiuni neurologice periferice; afecţiuni ginecologice.

Atracţii turistice: Mănăstirea Bârsana, Cimitirul Vesel - Săpânţa, Muzeul Etnografic Maramureş Sighet, Drumul Verde - traseu de biciclete.

Recea, judeţul Maramureş

HOTEL ROMANIŢA ★★★★

Tarife începând de la
93,33 lei
/ persoană / noapte
/ loc în cameră dublă
cu mic dejun

Dotări generale: Restaurant, Terasa Romanița, bar, parcare proprie - privată și supravegheată, zonă de relaxare cu fotolii.
Săli de conferință: 2. Salonul Gold cu o capacitate de 350 locuri și salonul Silver cu o capacitate de 150 locuri.
Dotări camere: Aer condiționat, TV, minibar, baie cu cadă, baie cu duș, balcon - pentru camerele twin, internet - wireless gratuit., uscător de păr, telefon, halat, birou, mochetă, detectoare de fum și sisteme de prevenire a incendiilor. Accesul în camere se face pe bază de cartele magnetice.
Număr total camere: 31, Duble: 26 - dintre care 22 sunt cu pat matrimonial și funcționează ca și camere single și 4 camere sunt duble twin. Apartamente: 1, Triple: 4. Accesul în camere se face pe bază de cartele magnetice.
Observaţii: Check-in începând cu ora 14:00; check-out până la ora 12:00. În camerele hotelului Romanita nu se fumează. Accesul cu animale de companie în hotel este interzis.
Romaniţa Events organizează conferințe, nunți, botezuri, zile de naştere.
Servicii: La cerere se poate oferi servicul de transfer auto contra cost, servicii de curățătorie contra cost, excursii contra cost la cerere.
Servicii masă: Se acordă în Restaurantul Romanița, categoria 3 stele, mic dejun bufet, restul meselor fiind în sistem fișă cont a la carte.
Fitness/Wellness/Sport: Piscină în aer liber - 2 piscine exterioare, piscină acoperită, SPA, saună uscată și umedă cu acces gratuit, jacuzzi, masaj la cerere contra cost.

Săcel, județul Maramureș

PENSIUNEA LĂCRĂMIOARA ★★★

Situată în Maramureşul Istoric în localitatea Săcel, departe de vacarmul urban, în unul dintre cele mai importante centre turistice ale României, oferind confort şi dotări de clasă, dar în acelaşi timp intimitatea, căldura şi eleganţa locuinţei proprii, Pensiunea Lăcrămioara satisface cele mai exigente pretenţii. Ospitalitatea specifică locului, bucătăria tradiţională, amabilitatea, promptitudinea şi calitatea serviciilor sunt motivele care vă vor face să reveniţi cu plăcere la noi.

Dotări generale: Parcare proprie - păzită - 40 locuri, internet, terasă închisă - 60 locuri, terasă deschisă - 30 locuri, spaţiu de campare, grătar exterior.

Dotări camere: TV, frigider - minibar, baie cu duş, internet.

Număr total camere: 23, Duble: 11 matrimoniale, 2 camere duble matrimoniale şi 4 twin. Apartamente: 3. Triple: 3.

Servicii masă: Se acordă în sala de mese - 32 locuri sau în sala de mese fumători - 50 locuri şi pe cele două terase deschise - 30 + 60 locuri.

Distracţie: Sală de jocuri - biliard, darts, tenis de masă, spaţiu pentru campare, grătar exterior (rotisor, cuptor pâine).

Atracţii turistice: Rezervaţia Naturală Pietrosul - Rodnei, Cascada Cailor, Rezervaţia naturală Izvorul Albastru al Izei, Valea Vaserului, Muzeul Maramureşului din Sighetul Marmaţiei, Cimitirul vesel de la Săpânţa, Mănăstirea de la Săpânţa-Peri, Mănăstirea de la Bârsana, Atelierul de ceramică a lui Tănase Cocean, Atelierul de măşti populare a lui Vasile Susca, Atelierul lui Grigore Tulean.

Tășnad, județul Satu Mare

HOTEL MARISSA ★★★

Tarife începând de la
80,00 lei
/ persoană / noapte
/ loc în cameră dublă

Dotări camere: TV, baie cu duș, internet.
Număr total camere: 30 - 74 locuri de cazare repartizate în camere duble matrimoniale, twin, cameră cu jacuzii, apartamente familale şi cu 2 camere.
Fitness/Wellness/Sport: Piscină în aer liber, piscină acoperită, SPA, bază tratament.
Tratament: Apa termală din Tășnad, bogată în importante substanțe organice şi anorganice este recomandată în mod special celor cu probleme reumatice, neurologice periferice cronice, ginecologice cronice, afecţiuni posttraumatice.
Proceduri fizioterapie: Electroterapie, magnetoterapie, băi galvanice, ultrasunet, unde scurte, laser, parafină, nămol, kinetoterapie, hidrokinetoterapie.
În afară de tratamentele curative tradiționale cu apă termală, la baza de tratament puteți beneficia sub strictă supraveghere profesionistă a cadrelor medicale specializate şi de: fizioterapie, terapie de mişcare şi o sală de kinetoterapie dotată cu aparatură performanța de recuperare dar şi relaxare.

Vișeu de Sus, județul Maramureș

HOTEL MIRAGE RESORT ★★★

Tarife începând de la
102,30 lei
/ persoană / noapte
/ loc în cameră dublă
cu mic dejun

Pentru turiştii care aleg ca loc de popas şi odihnă hotelul Mirage Resort, se asigură pe lângă linişte şi confort, un complex de piscine în aer liber, deschis în perioada primăvară - vară, în care cu siguranță vă veți simți excelent.
Dotări generale: Restaurant - 80 locuri, parcare proprie - gratuită, loc de joacă pentru copii, internet - wireless.
Săli de conferință: 1, Sală conferință cu o capacitate de 80 de peroane dotată cu flipchart şi videoproiector.
Dotări camere: Aer condiționat, TV, minibar, baie cu duș, balcon, internet, uscător de păr.
Număr total camere: 3, duble: 27 - 23 camere duble standard şi 4 camere duble delux. Diferența dintre camerele duble standard şi cele delux este de suprafață. Camerele duble delux sunt cu 4 m2 mai mari. Toate camerele au balcon; Apartamente: 2 - business (se pot caza 3 adulți sau 2 adulți şi 2 copii); Apartamente junior: 3 - 2 apartamente junior fără balcon (se pot caza 3 adulți sau 2 adulți şi 2 copii) şi 1 Apartament Junior Superior (se pot caza 4 adulți; 2 adulți şi 2 copii sau 3 adulți şi 1 copil).
Servicii masă: Se acordă în restaurantul propiu (80-locuri) în sistem a la carte.

MUNTENIA

Valea Prahovei și stațiunile montane cu castele, cetăți și Transfăgărășan – cel mai spectaculos drum alpin!

Arefu - Transfăgărășan, județul Argeș

HOTEL VALEA CU PEȘTI ★★★★

Tarife începând de la
115,00 lei
/ persoană / noapte / în apartament de 4 persoane /cazare cu mic dejun

Complexul Valea cu Peşti este amplasat într-un cadru natural de excepție, la o altitudine de 875 m pe malul Lacului Vidraru, la numai 7 km de Barajul Vidraru.

Adresa: Comuna Arefu, Transfăgărășan nr. 200, jud. Argeş.

Complexul turistic Valea cu Peşti, prin amplasamentul său de excepţie, într-o zonă în care pe un arc de cerc de 270 grade, turiştii beneficiază de o priveliște minunată a Lacului Vidraru şi a Munților Făgăraş şi cu notorietatea de brand câştigată de-a lungul timpului, este amplasat într-un cadru natural de excepție, la o altitudine de 875 m pe malul Lacului Vidraru, la numai 7 km de Barajul Vidraru, la 12 km de Cetatea Poienari (obiectiv turistic inclus în circuitele Dracula) şi la mai puțin de 38 km de Curtea de Argeş pe celebrul drum Transfăgărășan - DN7C.

Dotări generale: Restaurant 160 locuri, parcare proprie 40 locuri, parcare publică 20 locuri, la circa 50 m, în vecinătatea drumului național, internet, bar de zi, lift, recepție.

Săli de conferință: 1, 80 locuri, dotată cu ecran proiecție, videoproiector, flip-chart, sistem audio, sistem traducere simultană, laptop, televizor, DVD player.

Dotări camere: Aer condiționat, TV, minibar, baie cu cadă sau baie cu duș, balcon pentru majoritatea camerelor, uscător de păr, telefon cu acces direct la linie internațională.

Număr total camere: 60 din care duble 47 twin şi matrimoniale, apartamente 6, garsoniere 7 cu pat matrimonial.

Observații: Nu este permis fumatul în camerele de hotel. Nu este permis accesul cu animale de companie.

Servicii masă: Se acordă în unitatea restaurant Valea cu Peşti, categoria 4* în sistem a la carte.

Fitness/Wellness/Sport: Piscină acoperită, teren sport mixt tenis, minifotbal, baschet, handbal, volei, saună, jacuzzi.

Distracție: Bowling, biliard, tenis de masă, ping-pong şi jocuri de salon (şah, rummy, table, cărți de joc). În plus, se pot organiza excursii la obiectivele turistice din zonă, pe Transfăgărășan şi la Lacul Vidraru, precum şi excursii în zonele limitrofe (municipiul Curtea de Argeş şi la obiectivele din zona Curtea de Argeş). Check-in ora 16.00, check-out ora 12.00.

Amara, judeţul Ialomiţa

HOTEL DANA ★★★★

Tarife începând de la
95,00 lei
/ persoană / noapte
/ loc în cameră dublă
cu mic dejun

Adresa: Str. Ana Ipătescu nr. 1, Amara, Ialomiţa.

Hotel Dana a debutat pe piaţa hotelieră în anul 2010 ca fiind singurul hotel de 4* din judeţul Ialomiţa. Astfel reuşeşte să ofere cele mai bune condiţii de confort, într-o atmosferă rafinată şi elegantă şi va pune la dispoziţie o varietate de moduri de relaxare dar şi condiţii excelente pentru întâlniri de afaceri. Cu o capacitate de 78 de locuri, personal calificat şi camere dotate corespunzător, hotelul oferă un concediu în mijlocul naturii, pe plajă privată a hotelului, oferind şi posibilitatea de tratament balnear şi wellness.

Dotări generale: Parcare proprie păzită, internet, păstrare obiecte de valoare, bar, terasă.

Săli de conferinţă: 1, capacitate de 80 de locuri unde se pot organiza conferinţe, traininguri, întâlniri de afaceri, simpozioane, evenimente private şi pune la dispoziţie: sonorizare, video-proiector, flip-chart, ecran de proiecţie, climatizare, mobilier specific.

Dotări camere: Aer condiţionat, TV, minibar, balcon, internet, uscător de păr.

Număr total camere: 39. Duble: 27 standard şi superior. Apartamente: 12. Acces gratuit pe plaja Mirceşti a Complexului Hotelier Parc în sezonul estival. Şezlongul se achită separat.

Servicii: Serviciu de trezire, serviciu de spălătorie.

Servicii masă: Se poate servi în sistem a la carte, meniu fix sau bufet suedez în Restaurantul Parc*** cu o capacitate de 300 locuri, dotat cu climatizare sau pe terasa restaurantului, sau în Restaurantul Dana**** având la dispoziţie un meniu variat cu preparate din bucătăria tradiţională şi internaţională.

Facilităţi copii: Bazin şi loc de joacă pentru copii.

Fitness/Wellness/Sport: Sală gimnastică, fitness.

Tratament: Tratamentul balneoterapeutic este asigurat de cadre medicale specializate în baza de tratament dotată cu instalaţii de ultima generaţie pentru băi calde cu apă minerală, împachetări cu nămol, fizioterapie, sala gimnastică. Turiştii trebuie să prezinte la hotel dovada de asigurat (adeverinţă de la locul de muncă sau cupon de pensie) şi bilet de trimitere tip pentru servicii medicale în sistemul asigurărilor sociale de sănătate. În caz contrar, serviciile de tratament vor fi încasate la tarif de turist neasigurat iar turistul va fi obligat să achite diferenţa la recepţie.

Distracţie: Biliard, tenis de masă, tenis de teren, teren de fotbal, călărie, cinema.

Obiective turistice: Plaja privată este la o distanţă de numai 50 m, amenajată cu terase, restaurant, duşuri, şezlonguri, tobogan acvatic, spaţii de divertisment şi relaxare, hidrobiciclete. Se asigură şi efectuarea de tratamente naturiste constând în băi de soare, băi în apa lacului şi tratament cu nămol sapropelic.

Atracţii turistice: Parcul Dendrologic, Muzeul Judeţean Slobozia, Muzeul Agriculturii Slobozia, Monumentul Eroilor din Primul Război Mondial Slobozia, Muzeul Agriculturii Slobozia, Piscul Crasani, Casa Memorială Ion Perla din Ograda.

Amara, județul Ialomița

HOTEL IALOMIȚA ★★★

Tarife începând de la
77,50 lei
/ persoană / noapte
/ loc în cameră dublă
cu mic dejun

Complexul Hotelier Ialomița este situat în Stațiunea Amara, zona Câmpiei Bărăganului Central, pe malul de nord-vest al Lacului Amara, la 7 km de municipiul Slobozia.

Adresa: Amara, str. Lacului nr. 1, jud. Ialomița.

Dotări generale: Restaurant 240 locuri, parcare proprie, loc de joacă pentru copii, bar de zi, terasă, plajă cu șezlonguri și umbrele.

Săli de conferință: 2: Ametyst Events locație amplasată pe malul lacului Amara, locul ideal pentru evenimente private. 2 săli de conferință: Viena de 200 locuri și Dublin de 60 locuri. Dotări: internet Wi-fi, sonorizare, climatizare, flipchart, ecran de proiecție, video, sală de coffee-break.

Dotări camere: Aer condiționat, minibar, telefon, LCD, acces Wi-fi, baie cu cabină de duș, balcon.

Număr total camere: 204. Single: 23. Duble: 175 camere cu două paturi sau pat matrimonial. Apartamente: 6, apartamentul este compus din living și dormitor.

Servicii masă: Se acordă în restaurantul propriu, în regim bonuri valorice sau meniu fix.

Fitness/Wellness/Sport: Piscină în aer liber, bază tratament, teren sport mixt, piscina pentru copii; Laguna Blue Spa se întinde pe o suprafață de 3000 mp și cuprinde: 3 piscine, 2 tobogane acvatice pentru adulți și copii, 2 saune, grote de relaxare, hammam, salină, duș scoțian, jacuzzi, șezlonguri. Centrul Spa funcționează în perioada Octombrie - Mai. Turiștii cazați în hotel beneficiază de 30% discount pentru acces.

Tratament: În baza de tratament se efectuează peste 25 de proceduri de fizioterapie, hidroterapie, cultură fizică medicală, relaxare și estetică medicală. Principalele afecțiuni tratabile sunt: afecțiuni ale aparatului locomotor, reumatisme degenerative articulare, inflamatorii, post-traumatice, ortopedice, afecțiuni neurologice periferice, afecțiuni dermatologice, afecțiuni respiratorii, digestive, renale etc. Afecțiunile care pot fi tratate: afecțiuni reumatismale degenerative articulare: spondiloză cervicală, dorsală și lombară, artroze și poliartroze; afecțiuni reumatismale inflamatorii: stări alergice articulare după reumatism articular acut sau după infecții de focar, spondilită anchilozantă; afecțiuni reumatismale degenerative articulare (tendinoze, tendomioze, tendoperiostoze, periartrită scapulo-humerală); afecțiuni postraumatice: redori articulare posttraumatice, recuperare după imobilizări în aparat gipsat, recuperări după operații pe mușchi, articulații și oase, entorse și luxații; afecțiuni neurologice periferice: pareze și paralizii posttraumatice ale membrelor, polineuropatii, sechele după poliomielita.

Complexul Hotelier Ialomița prin baza sa de tratament, pune la dispoziție următoarele proceduri: băi la cadă cu nămol; băi cu ape minerale la cadă; băi galvanice; baie cu bule cu duș subacval; baie parțială cu bule; cromoterapie; curenți diadinamici, ultrasunet, unde scurte, curenți Tens, curenți interferențiali; solux cu nămol; laserterapie; gimnastică medicală; aerosoli; masaj general / parțial; masal limfatic; saună; fitness.

Distracție: Splendid Beach (plajă privată a hotelului, funcționează în perioada 15 Iunie - 15 Septembrie) situată la 20 m de hotel va pune la dispoziție șezlonguri, umbrele, pontoane, ambarcațiuni, piscină pentru copii; teren de volei pe nisip, Wi-Fi, terasă (120 locuri), beach-bar și grill; teren polivalent cu gazon sintetic (fotbal/volei) situat în apropierea plajei dotat cu nocturnă.

Atracții turistice: Parcul Dendrologic, Muzeul Județean Slobozia, Muzeul Agriculturii Slobozia, Monumentul Eroilor din Primul Război Mondial Slobozia, Muzeul Agriculturii Slobozia, Piscul Crasani, Casa Memorială Ion Perla din Ograda.

Amara, județul Ialomița

HOTEL PARC ★★★

Tarife începând de la
80,00 lei
/ persoană / noapte
/ loc în cameră dublă

Hotelul este situat în partea de nord a stațiunii, pe malul lacului Amara.

Adresa: Amara, str. Ana Ipătescu nr. 1, cod 927020, jud. Ialomița.

Hotelul PARC aflat într-o zonă cu climat de stepă, îndulcit de parcul stațiunii, este o adevărată oază de liniște ideală pentru relaxare.

Dotări generale: Restaurant 250 locuri, parcare proprie, internet, păstrare obiecte de valoare, bar de zi cu terasă 50 locuri, lift, plajă privată amenajată cu terase, duşuri, şezlonguri.

Săli de conferință: 1 cu capacitate de 80 locuri.

Dotări camere: Aer condiționat (o parte din camere), TV, frigider, baie cu duș, internet, telefon.

Număr total camere: 119, duble: 117, apartamente: 2, apartamentul este compus din living cu canapea extensibilă şi dormitor.

Servicii masă: Se acordă în unitatea restaurant Parc 3 stele.

Fitness/Wellness/Sport: Bază tratament, topogan acvatic şi bazin pentru copii.

Tratament: Cura balneară în stațiunea Amara este indicată atât pentru profilaxia cât şi pentru tratamentul următoarelor afecțiuni: boli reumatismale, sechele posttraumatice, afecțiuni neurologice periferice, afecțiuni ginecologice, dermatologie, respiratorii, digestive, renale. Tratamentul balneoterapeutic este asigurat de cadre medicale specializate în baza de tratament dotată cu instalații pentru băi calde cu apă minerală, împachetări cu nămol, fizioterapie, sală gimnastică.

Azuga, județul Prahova

HOTEL AZUGA SKI & BIKE RESORT ★★★

Hotelul este situat în apropierea pârtiei de schi Sorica.

Adresa: Azuga, str. Sorica lot 3, cod 105100, jud. Prahova.

Hotel Azuga Ski & Bike Resort este locația ideală atât pentru turiștii dornici să se relaxeze cât şi pentru oamenii de afaceri. Hotel Azuga Ski & Bike Resort vine în întâmpinarea nevoii dumneavoastră de distracție sau relaxare punându-vă la dispoziție numeroase facilități, unde vă puteți petrece timpul împreună cu familia sau prietenii. Fie că este vorba despre hotel, restaurant, sau complex de distracții (bowling, billiard, tenis de masă), telegondolă, centru de închirieri articole sportive sau snack-bar, Azuga Ski & Bike Resort este locația ideală, oferind cele mai bune şi diversificate servicii din stațiune.

Dotări generale: Restaurant Azuga Ski & Bike Resort (90 locuri), restaurant Rustic (40 locuri), parcare proprie supravegheată video, internet, păstrare obiecte de valoare, cameră de bagaje, centru de închirieri echipamente sportive, magazin articole sportive.

Săli de conferință: 1, cu o capacitate de 40 de locuri fiind dotată cu videoproiector, retroproiector, ecran proiecție, sonorizare, flipchart, internet.

Dotări camere: TV, minibar, baie cu cadă, balcon, internet, uscător de păr, telefon.

Număr total camere: 27. Duble: 26, dintre care 20 de camere cu două paturi şi 6 camere cu pat dublu. Apartamente: 1, apartamentul este compus din living şi dormitor.

Servicii masă: Se acordă în unitatea restaurant Azuga Ski & Bike Resort categoria 3 stele, în sistem a la carte. Amplasat la parterul hotelului, restaurantul Azuga Ski & Bike Resort are o capacitate de 90 locuri şi 30 de locuri în foişor, iar prin serviciile impecabile şi diversitatea preparatelor oferite, este în măsură să satisfacă cele mai rafinate gusturi. În cadrul complexului se organizează diverse evenimente, mese festive, petreceri private, nunți, botezuri, foc de tabără cu barbeque, team-building-uri, conferințe.

Fitness/Wellness/Sport: Teren tenis, teren sport mixt (fotbal, baschet, handbal), sală fitness, saună.

Distracție: Amplasată în cadrul complexului de distracții, la mai puțin de 100 m de hotel, sala de bowling va pune la dispoziție 8 piste profesionale de bowling, 4 mese de biliard, o masă de tenis, o masă de hochei şi bar ultramodern.

Atracții turistice: Păstrăvăria de la confluența pârâului Limbăşel cu pârâul Azuga, Cabana de vânătoare Azuga, Cimitirul Eroilor din Primul Război Mondial, Monumentul închinat Ecaterinei Teodoroiu, Capela de pe Muntele Sorica, rezervații naturale (Poiana cu Narcise - Clăbucetul Azugii, Unghia Mare, Valea Turcului, Valea Cazacului).

Bușteni, județul Prahova

HOTEL ALEXANDROS ★★★

Hotelul este situat în centrul stațiunii Bușteni.

Adresa: Bușteni, B-dul. Libertății nr. 153, cod 105500, jud. Prahova.

Amplasat într-un cadru deosebit, Hotelul Alexandros, cu arhitectura sa deosebită, este unul dintre cele mai elegante şi rafinate hoteluri de pe valea superioară a Prahovei.

Dotări generale: Restaurant 140 locuri, parcare proprie gratuită, internet, bar de zi, cramă 16 locuri, centru de închiriere echipament sportiv.

Dotări camere: TV, minibar, baie cu duș, balcon, internet, ferestre antifonice, telefon. Camerele de 2** sunt situate la mansardă însă au aceleaşi dotări şi facilități ca şi cele de 3***.

Număr total camere: 49. Single: 6 camere clasificate la 2**. Duble: 29, dintre care 20 camere de 3*** şi 9 camere de 2**. Apartamente: 6, dintre care 3 apartamente cu un dormitor, 2 apartamente cu dormitor şi living şi 1 apartament cu trei dormitoare. Apartamentele sunt clasificate la 3***. Triple: 8 clasificate la 2**.

Servicii masă: Se acordă în unitatea restaurant Alexandros, categoria 3 stele, în sistem bonuri valorice / fișă cont.

Fitness/Wellness/Sport: SPA (saună), teren sport mixt (gazon sintetic şi nocturnă), sală fitness, pârtia Kalinderu (lungime 1470 m; diferență de nivel 300 m; lățime 40 m; instalație de nocturnă; teleferic monocablu cu circulație unidirecțională, telescaun (1070 m), 2 teleschiuri, instalație zăpadă artificială.

Bușteni, județul Prahova

HOTEL CONAC BAVARIA ★★★

Adresa: B-dul Libertății, nr. 211, Prahova, Bușteni.

Hotelul Bavaria a fost inaugurat în ianuarie 2013. Este cel mai luxos hotel din Bușteni, dispune de 53 de locuri în 22 de spații de cazare dotate cu mobilier unicat, sculptat în lemn, paturi cu baldachin, iar balcoanele au o frumoasă priveliște către Munții Bucegi. Are 2 restaurante, unde puteți găsi cea mai gustoasă mâncare de pe Valea Prahovei, dar și o sală de conferințe cu o capacitate de maxim 100 locuri, dotată cu echipamentele necesare.

Dotări generale: 2 restaurante: Trattorie Bavaria cu o capacitate de 60 de persoane, terasă de vară de 40 persoane și restaurantul Roses Ballroom cu o capacitate de 120 persoane, parcare proprie, internet.

Săli de conferință: 1 cu o capacitate de până la 100 locuri dotată cu videoproiector, ecran de proiecție, flipchart, acces la internet, telefon, fax.

Dotări camere: TV, baie cu cadă, baie cu duș, balcon, internet, uscător de păr.

Număr total camere: 22. Single: 2. Duble: 15 dintre care 5 camere duble premium cu balcon și 10 camere duble standard fără balcon. Apartamente: 5 dintre care 3 apartamente premium cu balcon și 2 apartamente standard fără balcon.

Servicii masă: Se oferă în restaurantul propriu, Trattoria Bavaria cu specialități bavareze și cu bere bavareză nefiltrată. Totul este proaspăt preparat și sănătos. Un ambient intim, călduros, plin de rafinament și elegantă.

Obiective turistice: Casa memorială Cezar Petrescu, Mănăstirea Caraiman, Castelul Cantacuzino, Crama Rhein din Azuga, Castelul Peleș, Mănăstirea Sinaia, Casa memorială George Enescu, Muzeul trenulețelor în miniatură din gara Sinaia, Fun Park Kalinderu, Escapade Zamora.

Bușteni, județul Prahova

HOTEL IRI ★★★

Hotel Iri este situat într-un cadru natural de excepție, la 650 metri distanță față de pârtia Kalinderu, la 2 km față de telecabina Bușteni - Babele şi cu o priveliște încântătoare asupra masivului Caraiman şi implicit asupra Crucii Eroilor.

Adresa: Strada Eroilor, Nr.2, Bușteni, Jud. Prahova.

Dotări generale: Recepție non-stop, restaurant, bar, cafenea, non-smoking hotel, grătar-barbeque, foişor, sală de conferință, acces gratuit internet wi-fi, parcare gratuită în limita locurilor disponibile, sistem central de încălzire, depozitare bagaje.

Săli de conferință: 1 - capacitate 60 locuri. Dotări: videoproiector, flip-chart, markere, sonorizare, conexiune internet wifi, lumină naturală, spațiu special pentru pauză de cafea.

Observaţii: La recepție turiştii vor achita taxa salvamont, taxa de stațiune.

Număr total camere: 30, dintre care 26 camere duble cu pat matrimonial şi twin şi 4 apartamente.

Dotări camere: TV, frigider, baie cu duș, articole de toaletă gratuite, uscător de păr la cerere contra-cost, sistem central de încălzire, acces gratuit internet wi-fi, balcon. Suitele şi apartamentele dispun de 2 camere interconectate, cu uşă între ele şi 1 baie.

Servicii: Parcare gratuită, depozitare bagaje.

Servicii masă: Se acordă în restaurantul propriu, regim a-la-carte, capacitate 70 locuri.

Atracții turistice: Pârtia Kalinderu, Crucea de pe Caraiman, Babele şi Sfinxul; Casa memorială Cezar Petrescu; Cascada Urlătoarea; Castelul Peleş din Sinaia; Mănăstirea Sinaia, Castelul Bran, Munții Bucegi.

Bușteni, județul Prahova

HOTEL SILVA ★★★

Tarife începând de la
100,80 lei
/ persoană / noapte
/ loc în cameră dublă
cu mic dejun
sejur minim 6 nopți

Hotelul este situat pe drumul spre telecabina Bușteni - Babele, către cota 2200.

Adresa: Bușteni, str. Telecabinei nr. 54 A, jud. Prahova.

Hotelul Silva este o construcție modernă cu arhitectură deosebită, perfect integrată în peisajul montan al stațiunii.

Dotări generale: Restaurant 240 locuri (cu orchestră), parcare proprie contra cost, bar de zi (70 locuri), salon coafură, birou de informații turistice, camera bagaje.

Săli de conferință: 5 - 4 săli cu capacitate de 30-60 de persoane și o sală cu o capacitate de 100-300 locuri dotate cu flipchart, retroproiector, ecran, video, tv color.

Dotări camere: TV, frigider (în apartamente şi garsoniere), baie cu duș, balcon, uscător de păr, acces pe bază de card magnetic.

Număr total camere: 123, Duble: 110. Apartamente: 7. Apartamentul este compus din living şi dormitor. Garsoniere: 6.

Observații: La recepție turiştii vor achita taxa salvamont, taxa de stațiune. Se interzice accesul cu animale de companie în spațiile de cazare şi masă.

Servicii: Parcarea este contra cost.

Servicii masă: Se acordă în unitatea Restaurant Silva, categoria 3 stele în sistem a la carte.

Fitness/Wellness/Sport: Teren sport mixt (suprafața artificială şi nocturnă), sală fitness, Pârtia Kalinderu (lungime 1470 m; diferența de nivel 300 m; lățime 40 m; instalație de nocturnă; teleferic monocablu cu circulație unidirecțională; telescaun (1070 m); 2 teleschiuri; instalație zăpadă artificială. BAZA SPORTIVĂ a Complexului Silva pune la dispoziția amatorilor şi a cluburilor sportive 2 terenuri (pentru tenis, volei, baschet, fotbal-tenis, sau minifotbal) cu suprafața sintetică „SOMMER" şi instalații de nocturnă.

Bușteni, județul Prahova

PENSIUNEA CASA FREYA ★★★★

Stilul exclusivist, unicitatea designului şi a calității fac din Casa Freya o plăcere pentru turişti.

Adresa: Str. Făgetului Nr.31, Bușteni, Jud. Prahova.

Pensiunea se află la aproximativ 1 km de DN1 şi implicit de centrul stațiunii Bușteni, beneficiind de o priveliște încântătoare oferită de Munții Bucegi şi zonele înconjurătoare.

Dotări generale: Restaurant, zonă recepție, camere nefumători, non-smoking hotel, grădină, loc de joacă pentru copii, foişor, plată prin card, parcare proprie gratuită, acces gratuit internet prin cablu.

Săli de conferință: 1, capacitate 40 locuri, dotată cu aparatură de ultimă generație (tablă interactivă cu proiecție din faţă SMART Board, diagonală 122 cm, set de marcare şi burete). De asemenea, dispune şi de sistem audio şi laptop.

Dotări camere: Baie cu cabină duş (apartamentele dispun de jacuzzi), uscător de păr, priză alimentare, tv cablu, minibar, telefon, internet gratuit prin cablu.

Număr total camere: 15. Duble: 13, dintre care 6 camere duble twin, 4 camere duble standard matrimoniale, 3 camere duble cu vedere la munte, matrimoniale. Dotări: baie cu cabină dus (apartamentele dispun de jacuzzi), uscător de păr, priză alimentare, tv cablu, minibar, telefon, internet gratuit prin cablu. Apartamente: 2, dintre care 1 apartament cu vedere la munte, cu canapea extensibilă şi 1 apartament standard decomandat. Facilități: baie cu jacuzzi, uscător de păr, priză alimentare, tv cablu, minibar, telefon, internet gratuit prin cablu.

Observaţii: Check-in-ul se efectuează după ora 16:00, iar check-out-ul până cel târziu la ora 12:00. Nu se acceptă animale de companie. Fumatul interzis. Nu se acceptă introducerea şi consumul de băuturi alcoolice şi nealcoolice în hotel, altele decât cele comercializate în cadrul locației.

Servicii masă: Se acordă în restaurantul propriu, în regim a-la-carte.

Fitness/Wellness/Sport: Mini-centru Spa (acces contra-cost): dotat cu duş, saună, jacuzzi şi loc special amenajat pentru masaj şi relaxare. Capacitate: 2 - 4 persoane.

Atracții turistice: Crucea Caraiman, Babele, Cascada Urlătoarea, Vârful Omu, Poiana Izvoarelor, Muzeul Cezar Petrescu.

Moroeni , judeţul Dâmboviţa

HOTEL PEŞTERA ★★★★

Departe de stresul cotidian, Hotelul Peştera este situat în Parcul Natural Bucegi la 1600 de metri altitudine, în imediata apropiere a Mănăstirii Peştera Ialomiţei. Accesul auto este din drumul naţional DN 71 Sinaia - Târgovişte prin Moroeni, pe DJ 714 spre Peştera (34 Km din drumul naţional) sau, pe drumul asfaltat DJ 713 spre Cabana Cuibul Dorului, Cabana Dichiu, Peştera (25 Km din drumul naţional). Amplasarea în mijlocul naturii, între minunile făcute de natură: Babele, Sfinxul şi minunea făcută de om: Lacul Bolboci precum şi serviciile deosebite fac din Hotelul Peştera locul ideal pentru a petrece clipe de neuitat. Fiecare cameră oferă vedere la munte şi este dotată cu TV, seif, minibar, telefon, baie cu duş sau cadă. Hotelul Peştera vă oferă de asemenea un restaurant cu preparate delicioase, pregătite în casa de către bucătarii noştri. Alimentele sunt atent selecţionate şi aduse de la ferma noastră, Ferma Conteşti.

Dotări generale: Restaurant, bar, foişor, parcare proprie, loc de joacă pentru copii, internet.

Săli de conferinţă: 1, capacitate 80 de locuri.

Dotări camere: TV, minibar, seif, baie cu cadă, baie cu duş, internet. Double Room, este o cameră pentru două persoane şi vă oferă toate facilităţile de care aveţi nevoie pentru a vă relaxa în linişte. Executive Double Room este camera pentru adulţi cu copii, având suplimentar un pat. Suite are un dormitor cu pat matrimonial şi în cameră se află inclusiv o canapea extensibilă. Executive Suite îmbină confortul unei camere Suite cu canapea extensibilă şi cu facilităţi suplimentare: baie cu încălzire în pardoseală, cadă cu hidromasaj sau duş.

Număr total camere: 49. Duble: 38: 6 Executive Double, 32 Superior Double. Apartamente: 11, dintre care 1 Presidential suite, 6 Executive suite, 4 suite.

Servicii masă: Restaurantul hotelului Peştera vă oferă mâncăruri româneşti gătite cu multă pricepere de către echipa noastră de bucătari. Restaurantul are o capacitate maximă de 120 persoane în cele două saloane situate la nivelul Mezanin. În holul de la Recepţia hotelului veţi găsi barul de zi unde vă oferim un bogat meniu de băuturi. Un minunat loc de relaxare şi un excelent loc pentru socializare FOIŞORUL, este un restaurant în aer liber fiind locul favorit pentru grupurile de clienţi care preferă o cină tradiţională. De ce este un loc favorit? Foişorul are încălzire „în aer liber". Tot aici avem posibilitatea să organizăm un foc de tabără care vă oferă un final spectaculos pentru o seară extraordinară.

Facilităţi copii: Teren de joacă pentru copii.

Fitness/Wellness/Sport: Piscină acoperită, SPA: saună, jacuzzi, sală fitness.

Atracţii turistice: Masivul Bucegi, Rezervaţia Moroeni, Cheile Tătarului, Babele şi Sfinxul, Rezervaţia Neagră, Curtea domnească din Târgovişte.

Lacu Sărat, județul Brăila

HOTEL LACU SĂRAT ★★

Hotelul este situat la 100 m de malul Lacului Sărat şi 5 km de municipiul Brăila.
Adresa: Hotel Lacu Sărat, jud. Brăila.
Dotări generale: Restaurant 50 locuri, parcare proprie, bar de zi.
Dotări camere:TV, baie cu cadă sau baie cu duş, telefon.

Număr total camere: 79. Single: 24. Duble: 53 camere cu două paturi. Apartamente: 2, apartamentul este compus din living şi dormitor.
Observații: Check-in începând cu ora 12:00; check-out până la ora 12:00. Taxa hotelieră se achită separat la recepția hotelului.
Servicii masă: Se asigură la restaurantul hotelului Flora **.
Tratament: Se asigură în baza de tratament a Hotelului Flora, aflat la 100 m distanță.

Pucioasa, județul Dâmbovița

HOTEL TURIST ★★★

Hotelul este situat în stațiunea Pucioasa.
Adresa: Str. Olănescu, Nr. 3.

Hotelul Turist este situat în stațiunea balneară Pucioasa, la 100 km de Bucureşti, pe DN 71, 21 km de Târgoviște şi 40 km de Sinaia.
Dotări generale: Restaurant 80 locuri, parcare proprie, acces persoane cu dizabilități, păstrare obiecte de valoare, terasă, recepție.
Dotări camere: TV cablu, baie cu duş sau baie cu cadă (cabină de duş), telefon.
Număr total camere: 59. Single: 3. Duble: 53 camere cu două paturi. Apartamente: 3, apartamentul este compus din living şi dormitor.

Servicii masă: Se acordă în unitatea restaurant Turist, categoria 3*, în sistem meniu fix.
Fitness/Wellness/Sport: Piscină acoperită, baza tratament, teren sport mixt, sală fitness, saună, masaj, cameră haloterapeutică.
Tratament: Afecțiuni ale aparatului locomotor, băi cu apă minerală sulfuroasă în bazine sau cadă, aerosoli cu apă sulfuroasă şi substanțe medicamentoase, hidroterapie, electroterapie, acupunctură laserterapie, reflexoterapie, gimnastică medicală şi masaj, fototerapie. Turiştii trebuie să prezinte la hotel dovada de asigurat (adeverință de la locul de muncă sau cupon de pensie) şi bilet de trimitere tip pentru servicii medicale în sistemul asigurărilor sociale de sănătate. În caz contrar, serviciile de tratament vor fi încasate la tarif pentru turist neasigurat iar turistul va fi obligat să achite diferența la recepție.
Distracție: Biliard, tenis de masă.
Obiective turistice: Casa Dobrescu (expoziție de etnografie şi artă populară de la începutul secolului XIX).

Pucioasa, județul Dâmbovița

PENSIUNEA LA FAMILIA ★★★

Tarife începând de la
54,70 lei
/ persoană / noapte
/ loc în cameră dublă

Adresa: Str. Debarcaderului, nr. 14, Pucioasa - pe malul lacului de acumulare Pucioasa.
Pensiunea La Familia este locul unde să vii cu familia şi prietenii, pentru a petrece timp în aer liber, în aer curat. Livada de pruni şi meri care face parte din familia noastră de generații, oferă cadrul perfect de relaxare, joacă pentru copii, grătar în aer liber.
Dotări generale: Parcare proprie, foişor în curte, grătar, tirolieană, loc de joacă pentru copii interior şi exterior cu topogan, leagăne, groapă de nisip, animăluțe (iepuri, câini, prepelițe), internet wireless gratuit inclusiv în curte.
Săli de conferință: 1, maxim 35 locuri în funcție de amenajare. Facilități: lumină naturală, internet wireless, tv, video, ecran de protecție, laptop, videoproiector, retroproiector, instalație sonorizare.
Dotări camere: Aer condiționat, TV, minibar doar în apartamente, baie cu duș, balcon (o parte din camere), plasă de insecte, internet wireless gratuit.
Număr total camere: 6. Duble: 4. Dotări camere duble: pat matrimonial sau twin, televizor cu ecran plat, aer condiționat, balcon (o parte din camere), baie cu duș, plasă insecte. Camera dublă cu balcon permite introducerea patului suplimentar.Apartamente:2 format dintr-un dormitor şi un living. Are un pat matrimonial de două persoane (160×200 cm) în dormitor şi o canapea extensibilă de două persoane în living. Dotări: televizor cu ecran plat, aer condiționat, balcon mare, baie cu duș.
Servicii masă: Pensiunea nu dispune de restaurant propriu. Se asigură acces la bucătăria complet utilată a pensiunii, acces la grătar sj foişor în curte. Se asigura servicii de masă în sistem meniu fix, pe bază de comandă.
Tratament: TRATAMENT DE LUNI PÂNĂ VINERI. Se asigură 4 proceduri, în baza de tratament Pucioasa aflată la mai puțin de 1 km de pensiune. Turiştii trebuie să prezinte trimitere de la medicul de familie sau de la cel specialist, dovada calității de asigurat (adeverință de la locul de muncă sau cuponul de pensie), cardul de sănătate activat. În caz contrar vor achita la recepție diferența valorii serviciilor medicale.
Distracție: Foişor în curte, grătar, tirolieană, loc de joacă pentru copii interior şi exterior cu topogan, leagăne, groapă de nisip , animăluțe (iepuri, câini, prepelițe).

Sinaia, judeţul Prahova

HOTEL BUCEGI ★★★

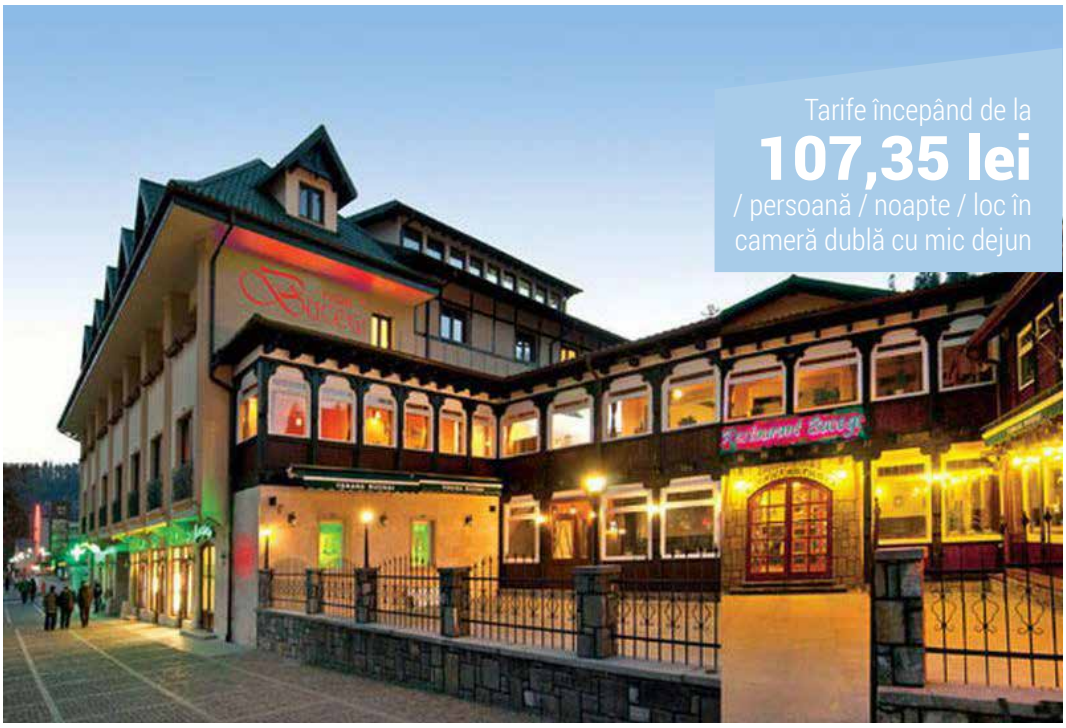

HOTEL BUCEGI SINAIA este situat în centrul oraşului Sinaia. Pentru a descrie cel mai bine specificul vilei să începem cu o poveste. Există un drum pe care toată înalta societate a secolului XX l-a urmat, este drumul vechi, de odihnă, de la Bucureşti la Sinaia. Acum poţi să începi şi tu o călătorie în trecutul nobil al Văii Prahovei. La Sinaia te aşteaptă, proaspăt deschis HOTEL BUCEGI SINAIA, gata să îţi ofere toate deliciile rezervate altădată doar pentru nobili şi regalitate. Cinează în compania unor vinuri de cramă excepţionale şi trăieşte experienţă incredibilă de a te relaxa la HOTEL BUCEGI SINAIA, locul în care totul e dus la cel mai înalt nivel al rafinamentului. Alege să fii nobil pentru o săptămână, pentru un week-end sau măcar pentru o seară.

Dotări generale: Restaurant, parcare proprie 10 autoturisme, internet.

Săli de conferinţă: 1, capacitate 30 locuri şi echipată complet.

Dotări camere: TV - cablu, minibar, baie cu duş, internet wifi sau cablu, telefon.

Număr total camere: 21. Duble: 10, dintre care 6 camere cu două paturi şi 4 camere cu pat matrimonial. Apartamente: 11, dintre care 2 apartamente standard cu living şi dormitor şi 9 apartamente executive.

Apartamente EXECUTIVE:

- 1 apartament cu living, bucătărie (complet utilată) şi 2 dormitoare duble;
- 3 apartamente cu living, bucătărie (complet utilată) şi 2 dormitoare (unul dublu şi 1 single);
- 5 apartamente cu living, bucătărie (complet utilată) şi 1 dormitor.

Servicii masă: Se acordă în unitatea restaurant Bucegi, categoria 3*, în sistem a la carte.

Fitness/Wellness/Sport: Pe timp de iarnă, paradisul sporturilor zăpezii este staţiunea Sinaia. Se pot practica, pe pârtiile amenajate, schi fond, schi alpin, schi randonee, schi extrem şi snowboard. Pentru cei care nu au încercat până acum şi vor să experimenteze din plăcerile schiului şcolile de schi locale vă vor asigura pregătirea necesară.

Atracţii turistice: Castelul Peleş, Mănăstirea Sinaia, Casa Memoriala George Enescu, etc.

Sinaia, judeţul Prahova

HOTEL CARAIMAN ★★★

Săli de conferinţă: 3: Sala Regele Carol (70 locuri), Sala Regina Maria (20 locuri), Sala Regele Ferdinand (40 locuri).
Dotări camere: TV, baie cu cadă, internet.
Număr total camere: 71. Duble: 61, dintre care 46 camere cu două paturi şi 15 camere cu pat matrimonial. Garsoniere: 10.
Observaţii: La recepţie se achită taxa staţiune şi taxa salvamont.
Servicii: închirieri maşini.
Servicii masă: Se acordă în unitatea restaurant Caraiman, categoria I, micul dejun în sistem bufet suedez, dejun şi cină a la carte.
Fitness/Wellness/Sport: Practicarea sporturilor de iarnă, pârtii de schi: Carp, Valea Dorului, Vânturiş, Turistica, Drumul Vechi, Poiana Stânii Regale. Transport pe cablu (teleschi, telescaun, baby-ski), Cota 1.400, şcoală de schi, drumeţii pe potecile marcate cu ghid monitor.

Hotelul este situat la intrarea în staţiune din direcţia Braşov, la şosea, aproape de muzeul George Enescu.
Adresa: Sinaia, Bulevardul Carol I nr. 4, jud. Prahova.
Frumuseţea locurilor, prospeţimea zilelor de vară şi abundenţa zăpezii iarna, fac din Sinaia una dintre cele mai frecventate staţiuni montane din România. În acest cadru pitoresc, în parcul central al staţiunii, în imediata vecinătate a Cazinoului şi a Mănăstirii Sinaia, se află Hotelul Caraiman.
Dotări generale: Restaurant 2 saloane (clasic şi naţional) 140 locuri, internet, păstrare obiecte de valoare.

Sinaia, judeţul Prahova

HOTEL CARPATHIA ★★★★

Tarife începând de la
126,50 lei
/ persoană / noapte
/ loc în cameră dublă
cu mic dejun

Adresa: Blv. Carol I, Nr. 46, CP 106100 ,Sinaia, Jud. Prahova.

Dotat cu 70 de camere spaţioase, Hotel Carpathia este cel mai luxos complex hotelier de pe Valea Prahovei. Beneficiind de condiţii de lux, turiştii îşi pot petrece câteva zile de vis într-o staţiune montană românească cu tradiţie. Cele două clădiri care compun complexul au fost renovate complet, mobilate elegant şi dotate cu accesorii de lux în anul 2014, inaugurarea făcându-se în luna Decembrie 2014. Situat în centrul oraşului Sinaia, accesul la Hotel Carpathia este extrem de facil, făcându-se direct din DN 1.

Dotări generale: Restaurant, bar, terasă, păstrare obiecte de valoare.

Săli de conferinţă: 3, capacitate maximă / sala de conferinţă 100 locuri.

Dotări camere: TV, minibar, baie cu duş, internet, uscător de păr.

Număr total camere: 70. Single: 1. Duble: 66. Apartamente: 3.

Observaţii: La recepţie se achită taxa staţiune şi taxa salvamont. Check-in până la ora 18:00 şi check-out până la ora 12:00. Nu este permis accesul cu animale de companie.

Servicii: Telefon, spălătorie, minibar, mic dejun în cameră, room service se fac contra cost.

Servicii masă: Se oferă în restaurantul propriu cu specific internaţional.

Fitness/Wellness/Sport: Piscină acoperită, SPA (saună, masaj, salină), centru înfrumuseţare.

Tratament: Versatilitatea dotărilor şi a produselor de întreţinere şi tratare corporală din gama Mara Curatio, dezvoltate special pentru aceste dotări, le recomandă tuturor vârstelor, sexelor şi acoperă un spectru larg de afecţiuni ale omului modern, oferind posibilitatea unor cure complete, cu rezultate pozitive, într-o multitudine de tratamente corporale. Gama de produse şi terapii Mara Curatio se adresează ambelor sexe şi tuturor etapelor şi procedurilor de tratare a organismului, de la tratarea şi întreţinerea pielii, a tonusului mental şi muscular, a înlăturării stresului, a tratării afecţiunilor respiratorii, până la remineralizarea organismului, catifelarea intensă, exfolierea eficienta, efectele calmante, antiinflamatoare şi antiacneice, revigorante, energizante etc. Combinând produsele Mara Curatio cu procedurile de hidroterapie, kinetoterapie şi aromoterapie corporală recomandate, se oferă un complex terapeutic de întreţinere şi tratare unic în peisajul tratamentelor SPA. Combinaţiile de ingrediente naturale asigura relaxarea sistemului nervos, refacerea celulelor, stimularea circulaţiei, hidratarea, atenuarea durerilor musculare şi articulare, într-un cuvânt, revigorarea şi reîntinerirea corpului.

Distracţie: Drumeţii.

Atracţii turistice: Castelul Foişor, pârtiile de ski, Castelul Peleş, Castelul Pelişor, Cazinoul Sinaia, Cota 2000, Cota 1400, Mănăstirea Sinaia, Casa memorială George Enescu, Muzeul Trenuleţelor, Muzeul Rezervaţiei Bucegi, Poiana Stânii Regale, Gara Regală.

Sinaia, judeţul Prahova

HOTEL CUMPĂTU ★★★★

Înconjurat de priveliştea maiestuoasă a Munţilor Bucegi, într-un decor feeric, acest loc magic te va ajuta să te detaşezi de agitaţia urbană. Însă nu doar paradisul naturii din jur te va scăpa de stres, ci şi eleganta şi rafinamentul complexului hotelier, care te vor conduce într-un ambient luxos, fiind locul ideal atât pentru relaxare, distracţie dar şi pentru o călătorie de afaceri.

Adresa: Sinaia, str. Gârbovei nr.27, jud. Prahova.

Dotări generale: Parcare proprie monitorizată video, internet wireless în tot complexul, păstrare obiecte de valoare, 2 restaurante (cu specific vânătoresc, dar şi cu preparate din bucătăria românească şi gastronomia internaţională), loc de joacă interior şi exterior pentru copii, parc de aventură, terasă cu privelişte asupra masivului Bucegi, zonă barbeque, colţ cu animăluţe.

Săli de conferinţă: 1, cu o capacitate de 80 locuri, complet echipată din punct de vedere tehnic (videoproiector de ultimă generaţie, ecran proiecţie, flipchart, Lcd-Tv, sonorizare, internet wireless, consumabilele oferite gratuit).

Dotări camere: Telefon, LCD TV, casetă individuală de valori, minibar, acces la internet, termostat ambiental individual, băile sunt dotate cu cadă, feohn, alarmă de urgenţă.

Număr total camere: 25. Duble: 24, dintre care 6 duble cu două paturi, 11 camere duble executive şi 7 camere duble deluxe. Apartamente junior: 1 compus din spaţiu de dormit şi canapea.

Observaţii: Check-in începând cu ora 14:00; check-out până la ora 12:00.

Servicii: Room service, transfer gară - hotel şi retur, transfer aeroport Bucureşti - hotel şi retur.

Servicii masă: Se acordă în restaurantul propriu. Complexul dispune de 2 restaurante (cu specific vânătoresc, dar şi cu preparate din bucătăria românească şi gastronomia internaţională).

Fitness/Wellness/Sport: Sală fitness, saună, masaj.

Distracţie: Parc de Aventură cu trasee de căţărare prin copaci, perete de escaladă, tir cu arcul, paintball, tiroliene, trasee offroad, biliard, tenis de masă.

Atracţii turistice: Casa Memorială George Enescu, Mănăstirea Sinaia, Castelul Pelişor, Mănăstirea Caraiman, Castelul Peleş, Cazinoul Sinaia, Parcul Dimitrie Ghica, Gările Regale din Sinaia, Muzeul de trenuleţe, pârtiile de ski, telegondolă.

Sinaia, judeţul Prahova

HOTEL FOIŞORUL CU FLORI ★★★★

Foişorul cu Flori este construit din prisma călătorului care îşi doreşte să regăsească într-un hotel spaţii calde şi primitoare care să confere acel sentiment de "casă dulce casă".

Adresa: Str. Drum Cota 1400 Nr.2D, Sinaia, Jud. Prahova.

Ideea creării Foişorului cu Flori a luat naştere din dorinţa de a renaşte oraşul Sinaia aşa cum a fost acum un secol când era comparat cu un mic Versailles românesc. Astfel, hotelul, în întreg ansamblul său, respecta cu fidelitate caracterele acelor vremuri prin arhitectura exterioară neoromânească, cât şi arhitecura interioară specifică oraşului Sinaia la 1900.

Dotări generale: Restaurant, parcare proprie, internet wifi.

Dotări camere: TV, minibar, baie cu duş, seif valori, balcon (o parte din camere).

Număr total camere: 21. Single: 2. Duble:18 , dintre care 14 camere duble standard şi 4 camere duble premium. Apartamente: 3, dintre care 2 apartamente standard şi 1 apartament premium. Dispun de canapea extensibilă.

Observaţii: Nu este permis accesul în hotel cu animale de companie. Fumatul este interzis în cadrul hotelului.

Servicii masă: Se acordă în restaurantul propriu Restaurantul Riegler decorat în stilul neo-românesc (capacitate până la 60 persoane) în sistem a -la-carte.

Fitness/Wellness/Sport: SPA, sală fitness.

Atracţii turistice: Muzeul Peleş, Peleşor, Mănăstirea Sinaia, Muzeul Bucegi, Cazinoul Sinaia, Casa Memorială George Enescu.

Sinaia, judeţul Prahova

HOTEL INTERNAŢIONAL ★★★★

Tarife începând de la
256,50 lei
/ persoană / noapte
/ loc în cameră dublă
standard cu mic dejun

Hotelul este situat în centrul staţiunii, la 5 minute de staţia de telecabină şi 30 minute de pârtia pentru bob-sanie.

Adresa: Sinaia, str. Avram Iancu nr. 1, cod 106100, jud. Prahova.

Hotelul INTERNAŢIONAL, ca hotel, centru de afaceri sau ca loc de petrecere a vacantelor, dispune de 180 spaţii de cazare pregătite de designeri într-o multitudine de suprafeţe şi culori care să satisfacă orice solicitare.

Dotări generale: 3 restaurante: Restaurant Panoramic (300 persoane), Restaurant Tirol (120 persoane), Cucina Sofia (120 persoane), parcare proprie gratuită 40 de locuri, internet, video-bar, cofetărie, terasă, 11 săli de conferinţă cu o capacitate între 20-450 locuri, dotate cu: scaune cu măsuţă, desk-uri, flipchart-uri, retroproiectoare, ecrane proiectoare multimedia, table magnetice, panouri afişaj, copiator, telefon, fax, calculatoare, sistem de amplificare sunet, microfoane fixe şi mobile, servicii secretariat.

Single: 1, are 21mp, paturi twin sau unite, balcon, acces gratuit la internet de mare viteză Wi-Fi, cameră de nefumători, sky shower, halate de baie, papuci personalizaţi, seif, linie telefonică directă, TV LED de 32" (81cm), canale TV internaţionale, pay Tv, minibar, uscător de păr, facilitate de cafea şi ceai.

Duble: 151, dintre care 145 CAMERE DUBLE STANDARD, 21mp, paturi twin sau unite, balcon, acces gratuit la internet de mare viteză Wi-Fi, cameră de nefumători, sky shower, halate de baie, papuci personalizaţi, seif, linie telefonică directă, TV LED de 32" (81cm), canale TV internaţionale, pay Tv, minibar, uscător de păr, facilitate de cafea şi ceai şi 6 CAMERE DUBLE DELUXE, 25mp, pat king size, fotoliu extensibil, balcon, acces gratuit la internet de mare viteză Wi-Fi, cameră de nefumători, sky shower, halate de baie, papuci personalizaţi, seif, linie telefonică directă, TV LED de 32" (81cm), canale TV internaţionale, pay Tv, minibar, uscător de păr, facilitate de cafea şi ceai.

Apartamente: 27, dintre care 14 JUNIOR SUITE, 30-35 mp, pat king size, canapea extensibilă, balcon, acces gratuit la internet de mare viteză Wi-Fi, cameră de nefumători, sky shower, halate de baie, papuci personalizaţi, seif, linie telefonică directă, TV LED de 32" (81cm), canale TV internaţionale, pay Tv, minibar, uscător de păr, facilitate de cafea şi ceai şi 7 EXECUTIVE JUNIOR SUITE, 40-45 mp, pat king size, canapea extensibilă, balcon, acces gratuit la internet de mare viteză Wi-Fi, cameră de nefumători, sky shower, halate de baie, papuci personalizaţi, seif, linie telefonică directă, TV LED de 32" (81cm), canale TV internaţionale, pay Tv, minibar, uscător de păr, facilitate de cafea şi ceai şi 6 ONE BEDROOM SUITE, 50 mp, pat king size, canapea extensibilă, cadă cu hidromasaj, aer condiţionat, balcon, acces gratuit la internet de mare viteză Wi-Fi, cameră de nefumători, sky shower, halate de baie, papuci personalizaţi, seif, linie telefonică directă, TV LED de 32" (81cm), canale TV internaţionale, pay Tv, minibar, uscător de păr, facilitate de cafea şi ceai.

Observaţii: Check-in ora 14, check-out ora 12. Taxă animal de companie: 129.80 Lei / zi.

Servicii: Room service, salon de frumuseţe, servicii de spălătorie, posibilitatea organizării de tururi la punctele de atracţie din zonă, internet wireless. Acces gratuit la piscină, jacuzzi, saună umedă, saună uscată, sală fitness.

Servicii masă: Se acordă în unitatea restaurant Internaţional, categoria 4 stele, dejun şi cină în sistem a la carte, micul dejun bufet suedez.

Fitness/Wellness/Sport: Piscină acoperită, SPA, sală fitness, saună (umedă şi uscată), jacuzzi. Centrul de Divertisment are 4 piste de bowling, 4 mese de biliard, diverse jocuri (darts, air hockey, fusball) şi un café-bar.

Atracţii turistice: Muzeul Peleş, Pelişor, Mănăstirea Sinaia, Muzeul Bucegi, Cazinoul Sinaia, Casa Memorială George Enescu.

Sinaia, judeţul Prahova

HOTEL IOANA HOTELS ★★★★★

Adresa: Str. Calea Codrului nr. 11-15, Sinaia, jud. Prahova.

Ioana Hotels, fondat în anul 2010, este primul Boutique Hotel de 5 stele din Sinaia. Ioana Hotels este aşezat într-un cadru natural de excepţie, liniştit, cu o minunată vedere la munte. Situat între Drumul Cotei şi Telegondolă are acces facil atât la mijloacele de transport pe cablu cât şi la drumul ce duce la Poiana Stânii şi la Cota 1400. Pentru a ajunge la Ioana Hotels, va trebui să urmăriţi panourile direcţionale. Pornind din sensul giratoriu din centrul staţiunii Sinaia, urcaţi pe Strada Aosta, continuaţi pe Strada Furnica până la Drumul Cotei, iar la bifurcaţia către telegondolă urmaţi drumul către Telegondolă, în stânga pe Strada Calea Codrului. La aproximativ 300 metri de la sensul giratoriu, pe partea stângă veţi găsi Ioana Hotels.

Dotări generale: Restaurant, terasă, parcare proprie gratuită, în limita locurilor disponibile, internet Wi-Fi gratuit în lobby, camere şi restaurant Forest.

Săli de conferinţă: 1, capacitate 25 locuri şi se asigura: sonorizare proprie, flipchart, ecran, videoproiector, microfoane mobile / cu cablu, servicii secretariat, copiator, fax şi alte echipamente tehnice solicitate.

Dotări camere: TV, minibar, baie cu cadă, baie cu duş, balcon, internet, uscător de păr, telefon cu acces direct internaţional, Spa (saună şi jacuzzi) în apartamente.

Număr total camere: 24. Duble: 16, suprafaţa este de 20mp, 3 camere duble cu baie cu dus, restul au baie cu cadă, 2 camere nu au balcon, cameră pentru persoane cu dizabilităţi.

Apartamente: 8, dintre care 1 apartament Salt Lake (75 mp): cel mai mare apartament din hotel, situat pe 3 nivele, stil duplex, cu uşi între nivele, cu zona SPA proprie (saună şi jacuzzi), format din living cu şemineu, canapea extensibilă şi baie cu dus, dormitor cu baie cu cadă şi SPA-ul la ultimul nivel (saună, jacuzzi), dus, grup sanitar, TV, telefon, 1 apartament Aspen (60 mp): apartament pe 3 nivele, stil duplex, cu zona SPA proprie (saună şi jacuzzi), format din living cu canapea extensibilă şi baie cu duş, dormitor şi zona SPA la ultimul nivel (saună, jacuzzi), grup sanitar, TV, telefon, 1 apartament Tirol (75 mp): family apartment, pe 3 nivele, stil duplex, cu living cu canapea extensibilă şi baie cu dus, dormitor cu baie cu duş şi la ultimul nivel este al doilea dormitor, 1 apartament Cortina D'Ampezzo (40 mp): apartament pe 2 nivele, stil duplex, cu living cu canapea extensibilă şi baie cu duş şi la etaj este dormitorul, 1 apartament St.Moritz (30 mp): cameră specială, pe 2 nivele, cu zona SPA proprie (saună şi jacuzzi), formată din dormitor şi pe scara interioară se coboară în SPA (saună şi jacuzzi), duş, grup sanitar, TV, telefon, Romantic Room cameră specială cu şemineu şi cadă de sticlă, baia open space cu dormitorul, Junior Suite format din living cu şemineu şi canapea extensibilă şi dormitor open space cu living-ul, Innsbruck Room cameră specială cu şemineu şi saună în baie.

Observaţii: Cazarea începe la ora 14.00. Eliberarea camerelor trebuie făcută până la maxim ora 12.00. Taxele locale se achită la recepţie.

Servicii masă: Se acordă în unitatea restaurant propriu Forest în sistem a la carte.

Fitness/Wellness/Sport: SPA (saună şi jacuzzi), acces gratuit.

Distracţie: Sala de jocuri - Game Room Monte Carlo, Focus Bar & Lounge beneficiază de amenajări de excepţie, zonă de Lounge fiind dotată cu un şemineu rotativ central pentru a crea o atmosferă caldă, confortabilă, Wine-Bar, loc de joacă interior.

Atracţii turistice: Muzeul Peleş, Mănăstirea Sinaia, Muzeul George Enescu, Cazinoul Sinaia. Munţii Bucegi: drumeţii la Babele, Sfinxul, Crucea Caraimanului, cabana Piatra Arsă, Schitul din Peşteră, Lacul Bolboci, Cascada Urlătoarea. Braşov: Muzeul Judeţean de Istorie, Casa Mureşenilor, Muzeul Civilizaţiei Urbane în Braşovul Medieval, Muzeul de Artă, Muzeul Cetatea Brasovului şi Fortificaţiile din Ţară Bârsei, Muzeul Şcheii Brasovului, Cetatea Braşovului, Biserica Neagră, Mănăstirea Franciscanilor, Vestigiile Cetăţii Braşovia.

Sinaia, judeţul Prahova

HOTEL MARAMI ★★★

Dotări camere: TV, minibar, baie cu duş, telefon, internet gratuit, o parte din camere au balcon cu vedere spre munte. Camera dublă de lux are pat matrimonial, iar baia este cu cadă.

Număr total camere: 17 duble: cameră dublă standard, cameră dublă de lux. Se pot adăuga două paturi suplimentare. Se pot valorifica în regim single.

Observaţii: Taxele locale se achită la recepţie.

Servicii: Parcare cu plată, room-service, cutie păstrare valori, servicii de transfer aeroport, gară, cursuri de schi sub îndrumarea unui monitor, organizare de vizite cu ghid la punctele de interes turistic.

Servicii masă: Se acordă în restaurantul Marami, capacitate 40 locuri: mic dejun bufet suedez, prânzul şi cina în sistem „a la carte".

Fitness/Wellness/Sport: Sală fitness, saună, jacuzzi.

Atracţii turistice: Muzeul Peleş, Pelişor, Mănăstirea Sinaia, Muzeul Bucegi, Cazinoul Sinaia, Casa Memorială G. Enescu.

Săli de conferinţă: 1, Capacitate de 40 de locuri. Dotări: telefon, fax, acces gratuit la internet, TV, video, DVD retroproiector, videoproiector, flip chart, climatizare, birou auxiliar cu PC şi telefon.

Hotelul este situat în zona Furnica, în apropiere de Hotel Furnica. Construit în stilul arhitectural al zonei regale Peleş, Hotelul MARAMI reuşeşte să pună într-un echilibru perfect frumuseţea, noblețea şi farmecul vechiului cu confortul oferit de tehnica modernă, toate unite într-un decor de vis.

Adresa: Sinaia, str. Furnica nr. 52, jud. Prahova.

Dotări generale: Restaurant, păstrare obiecte de valoare, parcare proprie contra-cost, centru de relaxare (saună, jacuzzi şi aparate fitness), bar.

Sinaia, judeţul Prahova

HOTEL MAREA NEAGRĂ ★★★

Dacă doriţi să petreceţi momente de relaxare, admirând spectaculoasa priveliște a Munților Bucegi sau să respiraţi aerul proaspăt de munte, Hotel Marea Neagră reprezintă, cu siguranță, alegerea perfectă. Hotelul Marea Neagră este situat în Sinaia, cartierul Furnica, la o plimbare de 9 minute de Castelul Peleş şi Grădinile Regale, precum şi la o plimbare de 15 minute de Mănăstirea Sinaia.

Adresa: Calea Codrului, Nr. 8, Sinaia, Jud. Prahova.

Hotelul reuşeşte să impresioneze, atât prin calitatea serviciilor sale, cât şi prin calitatea şi promptitudinea personalului, care va fi mereu la dispoziția dumneavoastră; serviciu recepție 24h din 24, bar deschis non-stop. Toate camerele spațioase de la Hotelul Marea Neagră dispun de minibar, TV cu canale internaţionale, baie cu duş, balcon. Majoritatea camerelor oferă vedere la munții Bucegi. La cerere se pot asigura paturi suplimentare.Micul dejun poate fi servit într-un lounge sau în confortul propriei camere. Alte facilități: Acces gratuit la Wi-fi în toată locația, parcare gratuită în limita locurilor disponibile, o sală de conferințe, o sală de mese de 70 locuri unde, la cerere, se pot organiza mese festive. Punctul de plecare al telecabinei către teleschiul Cota 1400 este situat la 1 km de hotel, stație de autobuz se află la doar 25 m, iar centrul stațiunii este la 1,5 km.

Dotări generale: Restaurant, bar, parcare proprie, internet wi-fi gratuit.

Săli de conferință: 1, capacitate de 40 locuri. Dotări: videoproiector, ecran proiecție, flipchart, laptop, consumabile, internet wireless, acces copiator, lumină naturală parțială. Dimensiuni sală: 12 m lungime, 4 m lățime, 2.5 m înălțime.

Dotări camere: TV, minibar, baie cu duş, balcon, internet, uscător de păr, telefon.

Număr total camere: 34, dintre care 17 camere duble matrimoniale şi 17 camere duble twin. O parte din camere au vedere spre munte (se achită supliment pentru vedere spre munte). Camerele spațioase permit introducerea până la 2 paturi suplimentare.

Servicii masă: Se asigură în restaurantul propriu, capacitate 70 locuri, posibilitate servire mic dejun bufet suedez.

Fitness/Wellness/Sport: Biciclete - se pot închiria.

Atracții turistice: Muzeul Peleş, Pelişor, Mănăstirea Sinaia, Muzeul Bucegi, Cazinoul Sinaia, Casa Memorială G. Enescu.

Sinaia, judeţul Prahova

HOTEL NEW MONTANA ★★★★

Observaţii: La recepţie se va achita taxa de staţiune şi taxa salvamont. Se asigură accesul gratuit la piscină semiolimpică, saună, jacuzzi, fitness, parcare, internet wireless.
Servicii: Room-service, spălătorie, coafor, confirmare bilete de avion, transferuri de la / către aeroport.
Servicii masă: Se acordă în unitatea restaurant Artemis, categoria 4 stele, micul dejun în sistem bufet suedez, dejun şi cină în sistem fişă cont.
Fitness/Wellness/Sport: Piscină acoperită, SPA (aromaterapie, cromoterapie), masaj, sală fitness, saună, jacuzzi.
Distracţie: Tenis de masă.

Hotelul este situat în centrul staţiunii.
Adresa: Sinaia, Bulevardul Carol I nr. 24, cod 106100, jud. Prahova.
Localizarea excelentă în centrul staţiunii Sinaia, atmosfera caldă şi serviciile de cea mai înaltă calitate fac din hotelul New Montana destinaţia ideală pentru recreere sau pentru orice sejur de afaceri de succes.

Dotări generale: Restaurant, parcare proprie, internet, seif.
Săli de conferinţă: 4, cu capacitate între 12- 300 locuri dotate cu: linii telefonice şi acces internet la cerere, retroproiector şi ecran, flipchart, videoproiector, sistem sonorizare, video, TV color, DVD, CD.
Dotări camere: TV, minibar, internet, uscător de păr, telefon.
Număr total camere: 177. Duble: 168, Apartamente: 9 , apartamentul este compus din living şi dormitor.

Sinaia, judeţul Prahova

HOTEL PALACE ★★★★

Hotelul este situat ultracentral în staţiunea Sinaia, chiar în parcul Ghica, în imediata vecinătate a Cazinoului şi a Mănăstirii Sinaia.

Adresă: Sinaia, str. Octavian Goga nr. 4, cod 106100, jud. Prahova.

Hotelul Palace este cu siguranţă un palat nu numai prin creaţie arhitecturală, ci şi prin nivelul de confort şi de calitate al serviciilor oferite. Hotelul Palace oferă oaspeţilor săi din întreaga lume, atmosfera unui trecut îndepărtat, plin de linişte şi ospitalitate.

Dotări generale: Restaurant 230 locuri, parcare proprie, acces persoane cu dizabilităţi, internet, păstrare obiecte de valoare, bar de zi, terase de vară, coafor - frizerie, birou de informaţii. Hotelul dispune şi de camere de 3*, situate la mansardă.

Săli de conferinţă: 5: Sala George Enescu (110 locuri), Nicolae Iorga (45 locuri), Mircea Eliade (45 locuri), George Emil Palade (25 locuri), Constantin Brâncuşi (80 locuri). Sălile sunt dotate cu: flipchart, videoproiector, retroproiector, ecran, internet, copiator, scanner, telefon, fax.

Dotări camere: TV, minibar, baie cu duş, internet, uscător de păr, telefon.

Număr total camere: 150. Single: 19. Duble: 119, dintre care 72 de camere cu două paturi şi 47 de camere cu pat dublu. Apartamente: 3, apartamentul este compus din living şi dormitor. Apartamentele dispun de cadă cu hidromasaj. Garsoniere: 9.

Observaţii: La recepţie se va achita taxa de staţiune şi taxa salvamont.

Servicii: Păstrarea obiectelor de valoare, birou de informaţii, spălătorie - curăţătorie, room-service, frizerie, coafură, închirieri maşini, schimb valutar.

Fitness/Wellness/Sport: Centru SPA cu piscină, saune, jacuzzi, sală fitness, spaţii de relaxare. Accesul la centrul Spa este contra-cost.

Servicii masă: Se acordă în unitatea restaurant Palace 4 stele, micul dejun în sistem bufet suedez, dejun şi cină a la carte.

Distracţie: Discotecă.

Sinaia, județul Prahova

HOTEL SMART ★★★★

Hotelul este situat în stațiunea Sinaia, în drum spre Cota 1400.

Adresa: Sinaia, str. Theodor Aman nr. 16, jud. Prahova.

Cu un stil architectural unic, Hotelul Smart reuşeşte să îmbine armonios frumusețea, noblețea şi farmecul vechiului cu confortul oferit de tehnica modernă, toate unite într-un decor deosebit. Hotelul este situat la 1,5 km de centrul oraşului Sinaia şi oferă camere cu vedere la munții Bucegi, prevăzute cu baie privată şi balcon. În cadrul hotelului se pot desfăşura o gamă largă de activități indoor şi outdoor.

Dotări generale: Restaurant cu o capacitate de 100-120 locuri, parcare proprie, loc de joacă pentru copii, internet, salon pentru micul dejun, terasă acoperită, terasă descoperită, grădină de vară, barbeque.

Săli de conferință: 1, dotată cu calculator, internet wireless, fax, copiator, scanner, flipchart, panoramic, ecran, amplificator, mixer, tuner, boxe.

Dotări camere: TV, minibar, baie cu duş, internet, uscător de păr, balcon, telefon. Accesul în camere se face pe bază de card magnetic.

Număr total camere: 20. Duble: 8. Apartamente: 2, compuse din pat matrimonial şi paturi suplimentare în camera de sus. Triple: 9. Familiale: 1, compusă din 2 paturi apropiate şi 2 paturi suplimentare apropiate.

Servicii: Room service şi comenzi pentru ocazii speciale, serviciu de telefonie, internet, copiere şi fax, programări excursii, vizite, plimbări montane, păstrarea de bunuri şi valori în siguranță, servicii poştale, comenzi taxi.

Servicii masă: Se acordă în restaurantul propriu.

Fitness/Wellness/Sport: Sală fitness, saună, masaj.

Distracție: Masă de ping-pong, jocuri, şah, table, cărți, remy la cerere. Printre activitățile outdoor se numără: paintball, închirieri ATV, închiriere maşină de teren, tir cu puşca, tir cu arcul, tiroliană.

Atracții turistice: Castelul Peleş, Castelul Pelişor, Mănăstirea Sinaia, Sfinxul, Babele, Casa memorială George Enescu, Casinoul, Gările regale.

Sinaia, județul Prahova

PENSIUNEA CASA IRIS ★★★★

Număr total camere: 20. Duble: 14, dintre care 13 camere duble standard şi 1 cameră dublă matrimonială de lux.
Apartamente: 6, dintre care 4 junior suite cu canapea şi 2 senior suite cu canapea.
Observații: La recepție se achită taxa stațiune şi taxa salvamont.
Servicii masă: Se acordă în restaurant propriu (capacitate 40 locuri): mic dejun bufet suedez, prânz sau cină în sistem a-la-carte.
Fitness/Wellness/Sport: SPA (saună, jacuzzi), aparate fitness.
Distracție: Sală de jocuri, biliard, rummy.
Atracții turistice: Castelul Peleş, Pelişor, Mănăstirea Sinaia, Muzeul George Enescu, Cazino-ul.

Dotări camere: TV - LCD, minibar, seif, baie cu duş, balcon, internet acces gratuit, uscător de păr, telefon.

Adresa: Sinaia, Drumul Cotei, nr. 4, zona Furnica, jud. Prahova.
Prin amplasare şi facilitățile oferite, Pensiunea Casa Iris din Sinaia este locul potrivit pentru a petrece vacanțe frumoase la munte.
Dotări generale: Restaurant, parcare proprie supravegheată cu camere video, internet Wi-fi şi prin cablu, terasă (60 locuri), plată prin card.
Săli de conferință: 1, Iris cu capacitate 50 locuri (poate găzdui 60 de persoane în aranjament Theatre). Dotări: flipchart, ecran de proiecție, TV - LCD, hârtie şi markere, videoproiector, acces internet.

Sinaia, judeţul Prahova

PENSIUNEA OBLIQUE ★★★★★

Pensiunea Oblique - un loc unde poţi visa oricând şi oricât. Un spaţiu unde timpul dispare şi lasa loc celor mai calde şi îndrăznețe trăiri.

Adresa: Strada Drum Cota 1400, Nr 3A, Sinaia, Jud. Prahova. Alege să trăieşti ca oaspete al nostru, visul luxului, rafinamentului şi bunului gust. Îţi vom fi mai întâi prieteni şi apoi gazde primitoare. Fiecare încăpere este diferită: avem loc pentru încântat trupul prin cele mai antice tehnici de masaj şi relaxare, avem loc de depănat amintiri sau de făcut planuri cu cei dragi, avem loc de cinste pentru servit bunătăţile naturii, avem loc de ascultat pădurea şi focul, dar mai ales avem loc pentru fiecare vis al tău.

Dotări generale: Restaurant pentru mic dejun, parcare proprie gratuită, internet wi-fi gratuit.

Săli de conferinţă: 1, Lounge Library: locul este gândit că o bibliotecă cu fotolii cochete şi mobilier din cărţi; se poate transforma în sală de conferinţe.

Dotări camere: Cameră dublă standard: 20mp, pat dublu matrimonial, TV, cabină de duş, foehn. Cameră dublă twin: 25 mp, paturi twin,TV, minibar, baie cu cadă, foehn. Cameră dublă superioară: 25 mp, pat dublu matrimonial sau paturi twin, TV, minibar, baie cu cadă, foehn; o parte din camere au balcon. Cameră dublă deluxe: 30mp, colţ de citit şi relaxare, pat dublu matrimonial, TV, minibar, baie cu cadă, foehn, balcon. Camera Premier King cu pereţi oblici, 35 mp, pat dublu matrimonial, TV, minibar, baie cu cadă, foehn, balcon. Camera Suite: 40 mp, o zonă de dormit şi un spaţiu de relaxare, 1 canapea pentru 1 persoană, pat dublu matrimonial, TV, minibar, baie cu cadă, foehn, balcon.

Număr total camere: 20. Duble: 17. Triple: 3: Suite dispun de canapea neextensibilă de 1 persoană.

Observaţii: La recepţie se achită taxa staţiune şi taxa salvamont. Animalele de companie nu sunt acceptate. Cazarea începe la ora 14.00, iar eliberarea camerei se face la ora 12.00.

Servicii masă: Se acordă în restaurantul Arlequine (capacitate 40 locuri) amenajat în stil chic franţuzesc. Se poate servi doar micul dejun.

Fitness/Wellness/Sport: SPA: saună finlandeză, hamam, hot tube exterior, saună uscată, masaj.

Distracţie: Bar Lounge Library.

Atracţii turistice: Muzeul Peleş, Pelişor, Mănăstirea Sinaia, Muzeul Bucegi, Cazinoul Sinaia, Casa Memorială George Enescu.

Sinaia, judeţul Prahova

VILA CAMELIA

Vila este situată în zona rezidenţială, pe drumul ce duce la Mănăstirea Sinaia.

Adresa: Sinaia, str. Spătarul Mihai Cantacuzino nr. 5, judeţul Prahova.

Vila CAMELIA individualizată de proporţionalitatea armonioasă a exterioarelor şi personalitatea deosebită a interiorului, întruneşte toate condiţiile necesare pentru un sejur familial, intim şi select.Vila Camelia vă acoperă cu parfumul cald şi atmosfera magică ce se regăseşte în casele cu istorie, dar vă oferă şi servicii şi confortul din epoca noastră.

Dotări generale: Parcare proprie luminată, loc de joacă pentru copii, internet, spaţiu pentru grătar, salon pentru mic dejun şi un salon pentru recreere, unde se poate juca cărţi, şah, remi sau scrabble, o sală de conferinţa de 20 de locuri.

Dotări camere: TV, frigider, baie cu cadă (în 7 camere), baie cu duş (în 13 camere), bucătărie complet utilată, pentru turiştii care doresc să-şi pregatesca singuri diferite mâncăruri.

Număr total camere: 20 din care duble 12, 1 apartament pentru 4 persoane. Apartamentul este compus din 2 camere duble şi un living şi 7 triple.

Observaţii: Vila a fost proiectată de acelaşi arhitect ca al Palatului Peleş.

Servicii masă: Micul dejun se poate servi în salonul de mic dejun.

Fitness/Wellness/Sport: Practicarea sporturilor de iarnă, pârtii de schi: Carp, Valea Dorului, Vânturiş, Turistică, Drumul Vechi, Poiana Stânii Regale, transport pe cablu (teleschi, telescaun, baby-ski), Cota 1.400, drumeţii pe potecile marcate cu ghid monitor, şcoala de schi.

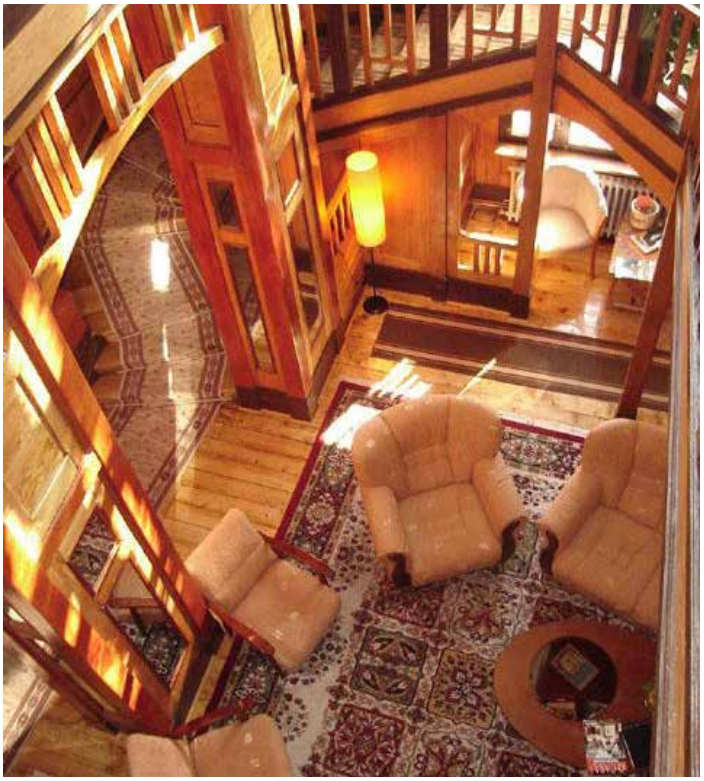

Sinaia, județul Prahova

VILA ECONOMAT ★★★★

Vila este în cadrul complexului Furnica - Economat care este situat în vecinătatea Castelului Peleş la 10 minute de centrul stațiunii, pe drumul care duce spre Cota 1400. Situată lângă Castelul Peleş, Vila ECONOMAT a fost construită în acelaşi stil bavarez ca şi palatul, fiind deopotrivă simplă, eleganta şi confortabilă.

Dotări generale: Restaurant cu 5 saloane, 120 de locuri, parcare proprie cu plată.

Dotări camere: TV, frigider, baie cu cadă în apartamente, baie cu duş în camere.

Număr total camere: 16. Duble: 9, dintre care 3 camere duble în corpul A şi 6 camere duble în corpul B. Apartamente: 7, dintre care 2 apartamente clasic în corpul A şi 1 apartament clasic în corpul B şi 4 apartamente executiv în corpul A.

Servicii masă: Se acordă în unitatea restaurant Economat, categoria 3 stele, în sistem a la carte.

Fitness/Wellness/Sport: Practicarea sporturilor de iarnă, pârtii de schi: Carp, Valea Dorului, Vânturiş, Turistică, Drumul Vechi, Poiana Stânii Regale, transport pe cablu (teleschi, telescaun, baby-ski), Cota 1.400, drumeții pe potecile marcate cu ghid monitor, şcoală de schi.

DELTA DUNĂRII

Unicitatea patrimoniului Unesco și biodiversitatea celui mai tânăr pământ românesc!

Băltenii de Sus, județul Tulcea

HOTEL WELS ★★★★

Hotelul Wels este situat pe o colină cu ieşire la Dunăre, într-o zonă liniştită, la 2 km de şoseaua Tulcea-Mahmudia.

Adresa: Localitatea Băltenii de Sus, comuna Beştepe.

Construit cu bun gust, remarcat prin liniile ferme, având rafinamentul îmbinării armonioase între stilul rustic, clasic şi modern, cu atenția pentru detalii şi calitatea finisajelor interioare, cu spații largi, în nuanțe odihnitoare, Hotelul WELS oferă calitate şi confort.

Dotări generale: Restaurant, parcare proprie, loc de joacă pentru copii, internet, bar, terasă, foişor rustic, ponton de acostare pentru ambarcațiunile proprii cât şi ale turiştilor.

Săli de conferință: 1. Este o sală multifuncțională cu masă de tenis şi biliard şi aparate fitness, care se poate însă transforma la cerere în sală de conferință.

Dotări camere: Aer condiționat, TV, minibar, seif, baie cu duş, internet, uscător de păr, telefon, miniterasă / balcon la 15 camere, radio, plasă insecte.

Număr total camere: 16 din care duble: 16, dintre care 13 camere cu două paturi şi 2 camere cu pat matrimonial. Hotelul dispune de 1 duplex compus din 2 camere duble cu paturi twin, hol comun şi băi separate.

Observații: Acces rutier: din Tulcea se merge către Mahmudia / Murighiol, se trece prin localitățile Malcoci - Nufăru - Victoria. După ce se trece de satul Victoria (se vede pe partea stângă o biserică), se mai merge pe şoseaua principală aproximativ 3 km până se vede un indicator către localitatea Băltenii de Sus şi panoul publicitar cu hotelul WELS. Se face un drum spre stânga, se mai merge aproximativ 2 km până la hotel. La intrarea în localitate, imediat după biserică, pe partea stângă, este situat hotelul. Ziua hotelieră începe la orele 14.00 şi se încheie la orele 12.00.

Servicii incluse în tariful de cazare: Acces la internet, biliard, tenis de masă, table, remy, cărți, trezirea la ora solicitată, apeluri telefonice între camere, teren de volei în aer liber, badminton, baschet, leagăn şi foişor rustic la Dunăre, şezlonguri la miniplajă, loc de joacă pentru copii în spațiu verde, parcare păzită, acostarea ambarcațiunilor la ponton. Contra cost la tarifele de recepție: excursii în Deltă cu ambarcațiuni proprii cu motor, închiriere articole pentru pescuit, bird-watching, servicii spălătorie / călcătorie, închiriere biciclete, plimbări cu căruța, foc de tabără la foişorul de pe malul Dunării.

Servicii masă: Se acordă în unitatea restaurant Wels, categoria 4 stele, micul dejun în sistem bufet / variante de meniu, prânzul şi cina a la carte.

Fitness/Wellness/Sport: Piscină în aer liber, biciclete, teren de volei.

Distracție: Excursii în Delta Dunării cu ambarcațiuni cu motor, bird-watching, pescuit, plimbări cu căruță, iar în incinta hotelului WELS 4*, prin spațiile verzi generoase, leagăn, miniplajă.

Dunavăţu de Jos, judeţul Tulcea

HOTEL NEW EGRETA ★★★★

Hotelul este situat în imediata apropiere a satului Dunavăţu de Jos, ultima localitate pe drum asfaltat la sud de Tulcea.

Adresa: Dunavăţu de Jos, cod 827152. Jud Tulcea.

Este situat în satul Dunavăţu de Jos unde se poate ajunge cu auto, un sat de pescari cu etnii diferite: lipoveni, români, ruşi, ucrainieni, haholi. Sezonul de vânătoare începe la 15 August. În lunile August şi Septembrie se obţin rezultate bune la prepelițe şi porumbei inelați. Spre sfârşitul lunii Septembrie, în Octombrie şi în prima jumătate a lunii Decembrie pot fi vânate raţe şi gâşte. Acestea sunt doar unele dintre speciile cu care vă veţi întâlni. Delta Dunării oferă cu siguranţă multe posibilităţi de pescuit sportiv. În marile canale, la mari adâncimi, se găsesc crapi şi multe alte specii de peşte. În lacuri şi în canalele mai mici se pot obţine rezultate extraordinare pescuind ştiuca şi biban mai ales toamna.

Dotări generale: Restaurant, parcare proprie, internet, camere cu pat dublu şi camere cu 3 paturi, bar de zi, magazin cu vânzare echipament de pescuit.

Săli de conferinţă: 1, capacitate 50 de locuri dotată cu echipament audio - video modern.

Dotări camere: Aer condiţionat, TV, minibar, seif, baie cu duş, internet, uscător de păr. Duble: 38, dintre care 35 camere duble standard şi 3 camere duble executive. Apartamente: 3, dintre care 2 apartamente senior şi 1 apartament VIP (penthouse). Apartmente junior: 14. Triple: 5.

Observaţii: Acces: Rutier: Tulcea - Dunavăţu de Jos.

Servicii masă: Se acordă în unitatea restaurant Egreta, categoria 4 stele, micul dejun în sistem bufet suedez, prânzul şi cina în sistem variante de meniu.

Fitness/Wellness/Sport: Piscină în aer liber, piscină acoperită, SPA (duş scoţian, duş emoţional, kneipp, saună uscată / umedă, sală relaxare), masaj, teren sport mixt, sală fitness.

Distracţie: Discotecă, bowling, posibilitate organizare foc de tabără, picnic, excursii cu bărci cu motor, vânătoare şi pescuit, paintball, cină de tip barbeque, schi nautic, biliard.

Gura Portiței - Jurilovca, județul Tulcea

COMPLEX TURISTIC EDEN – GURA PORTIȚEI ★★★

Complexul este situat între Marea Neagră și cele două lacuri din Complexul Razim - Sinoe, pe o limbă de nisip, la 50 km de Tulcea. În incinta complexului s-a amenajat o zonă în care se va putea practica pescuitul sportiv, contra unei taxe ce se va achita REZERVAȚIEI BIOSFERA, la punctul de informare al acesteia din cadrul stațiunii turistice Gura Portiței și în conformitate cu regulile de pescuit admise de către autoritatea de mediu. Gura Portiței este un loc sălbatic, locuit de lipoveni, și atestat documentar pe hărți încă din 1710. Satul de vacanță EDEN este primul sat de vacanță din România clasificat la categoria trei stele. Așadar, toți cei care vor liniște, aer curat, apa cristalină, orizont deschis până la limitele viselor fiecăruia sunt invitați să viziteze Gura Portiței. Acest loc binecuvântat este tot ce le trebuie cetățenilor sătui de noxe și dornici de câteva zile de izolare și de început de lume.

Complexul Eden este compus din:

VILA DELFINUL

Amplasată pe plajă, vă oferă 14 camere duble cu pat matrimonial situate la parter, etajul 1 și etajul 2, baie cu duș, aer condiționat, televizor LCD, minifrigider. Camerele nu dispun de balcon.

Capacitatea maximă de cazare este de 2 persoane. Spațiul nu permite un pat suplimentar.

Un apartament situat la etajul 2 al vilei Delfinul, cu vedere la mare, suprafața de aprox. 60 mp, compus din living spațios cu canapea extensibilă, masa cu 10 scaune, fotolii și dormitor cu pat matrimonial, dotat cu: aer condiționat, LCD, minifrigider, internet wireless. Accesul în baie se face din dormitor. Terasă cu vedere la mare.

Capacitate maximă 4 adulți.

VILA EGRETA

Situată în imediata vecinătate a vilelor de pe insulă și a plajei. Dispune de 8 camere cu 2 paturi twin, situate la parter și etaj , dotate cu: baie proprie, aer condiționat, televizor LCD, minifrigider, internet wireless. Camerele de la etaj au o mică terasă.

Capacitatea maximă de cazare este de 2 persoane. Spațiul nu permite intrducerea de pat suplimentar.

O garsonieră se afla într-o clădire separată, cu vedere spre mare, lângă vila Egreta, compusă din dormitor, bucătărie utilată cu aragaz, frigider, mașina de spălat, veselă, baie cu duș, suprafața de aprox. 30 mp, aer condiționat, televizor LCD, minifrigider, internet wireless.

Capacitate maximă 3 adulți.

VILA SCOICA

Amplasată la 10 metri de plajă, dispune de 6 camere spațioase cu vedere spre mare sau spre lac, situate la etaj, suprafața de aprox.= 25 mp, pat matrimonial, baie cu duș, aer condiționat, televizor LCD, minifrigider, internet wireless.

Capacitate maximă 3 adulți.

VILA DRANOV

Complet modernizată cu terasă proprie deschisă, mobiler nou din lemn masiv, pat matrimonial, aer condiționat, televizor LCD, minifrigider, internet wireless, baie modernă (cabină duș, uscător de păr, bideu, chiuvetă cu blat din granit).

Capacitate maximă 3 adulți.

Apartamentele sunt compuse dintr-un dormitor cu pat matrimonial și un living cu canapea extensibilă. Mobilier nou din lemn masiv, televizor LCD în dormitor și în living, băile complet renovate (cabină duș, uscător de păr, bideu, chiuvetă cu blat din granit).

Capacitate maximă 2 adulți și 2 copii sau 3 adulți.

CASA PESCĂREASCĂ

Așezată pe plajă, cu vedere spre mare, suprafața de aprox. 20 mp, terasă proprie cu suprafață de aprox. 17 mp, pat matrimonial, baie cu duș, aer condiționat, televizor LCD, minifrigider, internet wireless.

Capacitate maximă 2 adulți.

VILE INSULA

Cele 68 de camere duble au o suprafață de aprox. 30 mp și terasă cu suprafață de aprox. 25 mp.

Toate camerele de pe insula dispun de terasă.

CAMERE STANDARD CU TERASĂ SPRE LAC

Au vedere spre canalul secundar de acces ambarcațiuni, posibilitate acostare ambarcațiune proprie și sunt dotate cu 1 pat matrimonial sau 2 paturi twin, baie cu duș, aer condiționat, televizor LCD, minifrigider, internet wireless.

Capacitate maximă 3 adulți.

CAMERE MODERNIZATA CU TERASĂ SPRE LAC

Au vedere spre canalul de acces al ambarcațiunilor și cantonul Rezervației, posibilitate acostare ambarcați-

une proprie, sunt dotate cu: 2 paturi duble matrimoniale noi, baie cu duș, aer condiționat, televizor LCD, minifrigider, internet wireless.
Capacitate maximă 4 adulți.

CAMERE CU TERASĂ ÎNCHISĂ

Poziționate pe mijlocul insulei, cu terasă împrejmuită de stuf, dotate cu: un pat dublu matrimonial sau două paturi twin, baie proprie, aer condiționat, LCD, minifrigider, internet wireless.
Capacitate maximă 3 adulți.

CĂSUȚE LEMN

Pe plajă sunt amplasate 40 de căsuțe de lemn cu câte două paturi, deservite de două grupuri sanitare comune, având fiecare duşuri cu apă caldă şi rece curentă, toate acestea la standarde europene.

Dotări generale: Restaurant, parcare proprie pază, terasă, pizzerie, cramă.

Observații: Având în vedere că satul de vacanță Gura Portiței este amplasat în spațiul rezervației Biosfera Delta Dunării, fiecare turist este obligat să achite permisul de acces în Delta, eliberat de Administrația Rezervației Biosferei Delta Dunării. Vă rugăm că înainte de îmbarcarea pe vapor să achiziționați acest permis de la automatul amplasat în Portul Jurilovca.

Accesul şi staționarea în Stațiunea Gura Portiței

Art. 2 Accesul şi staționarea în Stațiunea Gura Portiței

1. Accesul în Stațiune se face prin traversarea Lacului Golovita cu mijloace de transport navale – vaporaşe, gabare sau şalupe rapide – aflate în administrarea Stațiunii conform orarului de mai jos.

2. Turiştii sunt rugați să respecte acest orar. În situația în care orarul de traversare al ambarcațiunilor nu este respectat, Stațiunea va organiza traversarea în condiții speciale, neasumandu-şi răspunderea pentru eventuala întârziere la cazarea turiştilor. Costurile suplimentare generate de această situație vor fi suportate de care turiştii întârziați.

3. La contractarea serviciilor oferite de către Stațiune, turiştii au incluse în tarif parcarea şi contravaloarea traversării tur şi retur în varianta economică. În situația în care la îmbarcare se doreşte utilizarea unui mijloc de transport diferit de cel economic, doritorii vor achita diferențele de tarif la Recepție. Excepție de la plata fac posesorii de ambarcațiuni proprii,care efectuează traversarea cu acestea.

4. Turiştii care nu sunt cazați în complex, dar apelează la serviciile de transport ale societății noastre, beneficiază de deducerea integrală a valorii transportului din cheltuielile efectuate în complexul nostru (restaurant, pizzerie, beach bar, piscină, agrement, şezlong), dar un mai mult de 20% din valoarea fiecărui bon fiscal.

5. Pe durata traversării turiştii sunt obligați să respecte instrucțiunile privind traversarea lacului prezente la Recepție cât şi pe ambarcațiuni.

6. Nu sunt permise îmbarcarea şi accesul în Stațiune cu: alimente, băuturi, aparatura electrică şi electrocasnica (instalații de sonorizare, frigidere, aragaze, reşouri, radiatoare, cuptoare, etc.), mijloace de transport motorizat, lemne, cărbuni, orice material sau substanța combustibilă, armament de orice fel.

7. Având în vedere că satul de vacanță Gura Portiței este amplasat în spațiul rezervației Biosfera Delta Dunării, fiecare turist este obligat să achite permisul de acces în Delta eliberat de Recepția Satului de vacanță Eden-Gura Portiței.

8. Nu este permis accesul cu animale de companie .

9. Instalarea corturilor în incinta complexului NU ESTE PERMISĂ.

10. Este interzis consumul alimentelor şi băuturilor proprii în incinta restaurantului, barului, beach barului şi a pizzeriei.

Art. 3 Norme de comportament în Stațiunea Gura Portiței

1. Pe perioada şederii în Stațiunea Gura Portiței turiştii au obligația de a păstra curățenia utilizând pentru aruncarea gunoiului containerele şi coşurile de gunoi amplasate în stațiune.

2. Nu este permis calcatul pe iarbă sau distrugerea vegetației.

3. Sunt interzise: focul deschis, prepararea alimentelor şi consumul acestora în spațiile deschise, camere sau căsuțe.

4. Turiştii au obligația de a se comporta civilizat şi de a nu tulbura liniştea celor din jur.

5. Se recomandă consumul moderat de băuturi alcoolice şi evitarea prezenței în spațiile publice în stare avansată de ebrietate.

6. Conform legislației romane consumul sau comercializarea de substanțe halucinogene sau psihotrope este interzis şi se pedepseşte.

7. Nu este permis pe teritoriul Stațiunii nudismul sau orice formă de exhibiționism.

8. Turiştii au obligația de a respecta semnificația steagurilor arborate în zona plajei şi de a nu intra în mare când culoarea steagului arborat indica această. Scăldatul în lac este strict interzis.

9. Este interzisă circulația pe teritoriul Stațiunii a mijloacelor motorizate de orice fel.

10. Turiştii beneficiază gratuit de asistență medicală în caz de urgență în limita disponibilității personalului medical şi în funcție de aprecierea acestuia, cazurile grave fiind îndrumate către unitățile medicale teritoriale. Stațiunea nu îşi asumă nici o obligație legată de transportul bolnavilor la mal dar încearcă în limita disponibilității ambarcațiunilor să realizeze acest transport în mod gratuit.

11. Pescuitul este permis în zona Stațiunii, ținând cont de limitările impuse de Administrația Rezervației Biosferei Delta Dunării.

12. Acostarea ambarcațiunilor la docul Stațiunii se face numai cu permisiunea Recepției şi cu achitarea unei taxe de acostare cuprinse între 30.00 Lei/zi şi 100.00 Lei/zi în funcție de dimensiunile ambarcațiunii.

13. Deteriorarea de către turişti a oricărui obiect de inventar al Stațiunii atrage răspunderea materială a acestora privind achitarea daunelor la valorile afişate la Recepție sau la valoarea de piață a respectivelor obiecte.

14. În preziua plecării, pentru a se evita aglomerarea ambarcațiunilor, turiştii sunt rugați să contacteze Recepția pentru înscrierea la una din cursele de întoarcere.

15. Turiştii au obligația de a respecta şi urma întocmai instrucțiunile personalului Administrației în situații de forță majoră.

Servicii: Pentru achiziționarea unui sejur conform datelor de intare afişate, se acordă gratuitate la: parcare, transport pe lac din Jurilovca la Gura Portiței, tur-retur, şezlong pe plajă doar pentru persoanele adulte (mai puțin căsuțele plajă), hidrobiciclete pe lac (mai puțin căsuțele plajă) (durata max 1 ora/camera/zi), tenis de masă, teren sport multifuncțional, table, şah.

TRANSFER:

- Jurilovca - Gura Portiței ora 09.00 / 14.00
- Gura Portiței - Jurilovca ora 12.00 / 16.00.

Pentru bagajele ce depăşesc 30 kg/persoană se va percepe o taxă de 25.00 Lei.

Pentru sejururile care nu încep în ziua de intrare conform ofertelor de mai sus, tariful se obține la cerere pe baza unei calculații în funcție de disponibilității ținând cont de numărul persoane, numărul de nopți, perioadă, costul transferului privat.

Servicii masă: celebrele preparate de peste care au contribuit pe deplin la renumele acestor locuri, dar şi delicioasele mâncăruri ale bucătăriei tradiționale româneşti pot fi servite la restaurantul satului de vacanță.

Opțional masă pensiune completă meniu fix.

Fitness/Wellness/Sport: Teren tenis, teren de volei.

Distracție: Discotecă, închirierea de bărci cu rame, închirierea de bărci cu motor, închirierea de hidrobiciclete, închiriere teren tenis şi volei, excursii organizate zilnic pe canalele Deltei, hidrobiciclete, ski jet, ghid local, programe speciale pentru pescari, vânători, ornitologi.

Mahmudia, județul Tulcea

HOTEL MON JARDIN

★★★★

Tarife începând de la
123,20 lei
/ persoană / noapte
/ loc în cameră dublă

Hotelul este situat în localitatea Mahmudia pe malul Dunării. Pentru o vacanță de neuitat, cea mai potrivită alegere de cazare în Delta Dunării, într-o oază de lux, liniște și confort este Hotelul MON JARDIN.

Dotări generale: Restaurant 100 locuri, parcare proprie păzită, internet wireless, terasă 100 locuri, bar de zi 30 locuri, ponton de acostare pentru cei cu ambarcațiuni proprii, barbeque, parc, faleză de promenadă și șalupe rapide pentru excursii sau pescuit.

Săli de conferință: 1 pentru 100 persoane dotată cu echipamente de ultima generație dedicate acestui domeniu de activitate: video proiector, flip chart, speaker sistem, internet etc.

Dotări camere: Aer condiționat, TV, minibar, baie cu duș, internet wireless, uscător de păr, halate și prosoape pentru piscină. Apartamentele dispun de baie cu cadă și două balcoane.

Număr total camere: 38. Duble: 27, dintre care 9 camere duble economy cu pat matrimonial sau două paturi și 18 camere duble standard cu pat matrimonial sau două paturi. Apartamente: 2 dotate cu living și dormitor, 2 balcoane, 1 baie cu cadă, vedere Dunăre. Familiale: 9 dispun de 2 camere, pat matrimonial și canapea extensibilă 2 persoane, vedere Dunăre.

Fitness/Wellness/Sport: Piscină în aer liber, pescuit sportiv.

Atracții turistice: Cetatea Argamum (Orgame) aflată la Jurilovca, Cetatea Halmyris în comuna Murighiol, Cetatea Histria pe malul lacului Sinoe, Cetatea romano - bizantină Dinogetia în comună Jijila, Geamia Ali-Gaza-Pasa situată în orașul Babadag, Cetatea romana Noviodunum lângă orașul Isaccea, Cetatea romana Arrubium în orașul Măcin, Cetatea romană Beroe în comună Ostrov, Cetatea romană de la Enisala, Mănăstirea Cocoșu, Mănăstirea Celic - Dere, Mănăstirea Saon, Muzeul Farul Vechi (genovez) Sulina.

Mahmudia, județul Tulcea

CASA TEO ★★★★

Tarife începând de la
77,00 lei
/ persoană / noapte
/ loc în cameră dublă

Pensiunea Casa Teo****, situată în Delta Dunării pe malul drept al brațului Sf. Gheorghe, la numai 29 km de municipiul Tulcea în localitatea Mahmudia. Drumul județean DJ 222C vă duce până în parcarea pensiunii Casa Teo.

Dotări generale: Restaurant, parcare proprie gratuită, loc de joacă pentru copii, internet acces gratuit Wi-fi, păstrare obiecte de valoare, bar, sistem central de încălzire, camere izolate fonic, terasă, plată prin card.

Săli de conferință: 1, capacitate 35 locuri, dispune de lumină naturală. Dotări: internet wi-fi, flipchart, consumabile, tv și video, ecran de proiecție, videoproiector, instalație sonorizare, spațiu amenajat pentru coffee-break.

Dotări camere: Aer condiționat, TV, minibar, baie cu duș, balcon (o parte din camere), internet acces gratuit Wi-fi, uscător de păr, sistem central de încălzire, camere izolate fonic.

Număr total camere: 21. Duble: 17, o parte din camere au vedere spre Dunăre. Apartamente: 4 cu canapea extensibilă și o parte din ele au vedere la Dunăre.

Servicii masă: Se acordă în restaurantul propriu, capacitate 50 locuri, în regim a-la-carte.

Atracții turistice: Plimbări în Rezervația biosferei Delta Dunării, coloniile de pelicani, lebede, cormorani, covoarele de nuferi albi și galbeni, partide de pescuit, Cetatea Argamum (Orgame) aflată la Jurilovca, Cetatea Halmyris în comună Murighiol, Cetatea Histria pe malul lacului Sinoe, Cetatea romano-bizantina Dinogetia în comună Jijila, Geamia Ali-Gaza-Pasa situat în orașul Babadag, Cetatea romană Noviodunum lângă orașul Isaccea, Cetatea romană Arrubium în orașul Măcin, Cetatea romana Beroe în comună Ostrov, Cetatea romană de la Enisala, Mănăstirea Cocoșu, Mănăstirea Celic Dere, Mănăstirea Saon, Muzeul Farul Vechi (genovez) în Sulina.

Murighiol , judeţul Tulcea

HOTEL PUFLENE RESORT

★★★★

Tarife începând de la
181,50 lei
/ persoană / noapte
/ loc în cameră dublă

Hotelul este situat pe malul lacului Murighiol.

Adresa: Localitatea Murighiol, jud Tulcea.

Puflene Resort este noul concept turistic destinat celor care doresc o evadare din cotidian şi apreciază îmbinarea dintre frumuseţea naturii, confort la cele mai înalte standarde şi servicii de înaltă ţinută profesională.

Dotări generale: Restaurant 300 locuri, parcare proprie, loc de joacă pentru copii, internet, salon de înfrumuseţare, bar, terasă, pizzerie. Complexul este format din 16 vile, recomandate pentru familiile cu copii şi hotel (2 corpuri A şi B, care oferă o privelişte superbă asupra lacului şi parcului propriu).

Săli de conferinţă: 5, capacitate cuprinsă între 22 şi 350 locuri.

Dotări camere: Aer condiţionat, TV, minibar, seif, baie cu duş, balcon, internet wireless, uscător de păr, telefon.

Număr total camere: 102 din care duble: 96 cu pat matrimonial sau 2 paturi. Capacitate maximă 2 adulţi şi 1 copil până la 14 ani. Apartamente: 8 dotate cu dormitor cu pat matrimonial şi living cu canapea extensibilă. Capacitate maximă 4 adulţi. Vile: 16, vilele sunt compuse din 2 camere: living cu canapea extensibilă şi dormitor cu pat matrimonial sau paturi twin, baie şi curte exterioară, ideale pentru familiile cu copii. Capacitate maximă 4 adulţi. Există spaţii de cazare cu băi dimensionate şi utilate specific pentru persoanele cu dizabilităţi fizice.

Observaţii: Ziua hotelieră începe la ora 16:00 (check-in) şi se termină la ora 12:00 (check-out). Accesul către Puflene Resort se poate face cu autoturismul propriu, turiştii nemaifiind nevoiţi să aştepte o ambarcaţiune pentru a se face transferul. Nu se acceptă animale de companie.

Servicii: Spălătorie / călcătorie, excursii în Delta Dunării cu nave proprii, închiriere hidrobiciclete. Complexul dispune de 4 nave de transport (capacitate de transport între 10-50 locuri, în funcţie de tipul de navă), room service, informaţii turistice, transportul bagajelor, păstrare a obiectelor de valoare, trezirea la cerere, concierge, primirea şi transmiterea corespondenţei, rezervare de bilete.

Servicii masă: Se acordă în restaurantul propriu cu o capacitate de 300 locuri cu meniu internaţional. La dispoziţia turiştilor se afla şi o pizzerie, mai multe baruri şi terase, care prin specificul lor satisfac cele mai exigente aşteptări. În fiecare week-end, muzica şi voia bună este asigurată de o formaţie dobrogeană. Micul dejun este inclus în tarif şi este servit sub formă de bufet suedez, iar restul meselor sunt opţionale şi se servesc în sistem fişă cont.

Fitness/Wellness/Sport: Piscină în aer liber, piscină acoperită, sală fitness, piscină copii, saună, jacuzzi, salină, masaj, biliard, tenis de masă, terenuri de sport (fotbal, tenis).

Distracţie: Se organizează croaziere de o zi în Delta Dunării cu navele proprii REX 1 cu o capacitate de 60 locuri, REX 2 cu o capacitate de 12 locuri şi REX 3 cu o capacitate de 22 locuri, la bordul cărora se poate servi masa de prânz.

Murighiol , județul Tulcea

PENSIUNEA PENINSULA

Tarife începând de la
115,50 lei
/ persoană / noapte
/ loc în cameră dublă
cu mic dejun

Adresa: Sat Murighiol, Comuna Murighiol, Str. Bălții, Nr. 13, Jud. Tulcea.
Situată în localitatea Murighiol, chiar pe malul lacului, Pensiunea Peninsula oferă un Aqua Park în aer liber, restaurant cu terasă şi încă o terasă cu promenadă. În toate zonele proprietății este disponibil WiFi gratuit. În împrejurimi se poate pescui. Pensiunea dispune de încă un corp de cazare inaugurat în 2017 la standarde foarte ridicate.

Dotări generale: Restaurant cu terasă de 54 locuri şi încă o terasă cu promenadă de 64 locuri, parcare proprie, loc de joacă pentru copii, piscină pentru copii cu tobogan Aqua Park.
Săli de conferință: 1, cu o capacitate de 100 locuri având tot echipamentul necesar desfăşurării de conferințe, întâlniri, team buildinguri.

Dotări camere: Aer condiționat, TV, minibar, baie cu duș.

Număr total camere: 39 - distribuite în 2 corpuri de clădiri. Duble: 24 - twin sau matrimoniale; apartamente: 10 - 3 apartamente cu living şi canapea extensibile; 1 suite cu 2 paturi matrimoniale; 6 duplex cu scară interioară cu pat matrimonial jos şi cu 2 paturi în camera de sus, TV în ambele camere; triple: 1; familiale: 4 - cu câte 2 paturi pentru copii, separate sau suprapuse.

Servicii masă: Se acordă în restaurantul propriu - Restaurant Peninsula, categoria 3* în sistem fişă cont.

Fitness/Wellness/Sport: Piscină în aer liber - Aqua Park cu tobogane pentru adulți şi pentru copii, ponton, bărci şi caiace de închiriat.

Atracții turistice: Cetatea Argamum (Orgame) - aflată la Jurilovca; Cetatea Halmyris - în comună Murighiol, Cetatea Histria- pe malul lacului Sinoe, Cetatea romano - bizantina Dinogetia - în comună Jijila; Geamia Ali-Gaza-Pasa - situat în oraşul Babadag; Cetatea romana Noviodunum - lângă oraşul Isaccea ; Cetatea romană Arrubium - în oraşul Măcin; Cetatea romană Beroe - în comună Ostrov, Cetatea romană de la Enisala, Mănăstirea Cocoşu, Mănăstirea Celic - Dere, Mănăstirea Saon, Muzeul Farul Vechi (genovez) - Sulina; excursii pe brațele Dunării, pescuit sportiv.

Murighiol , județul Tulcea

PENSIUNEA RIO DIVINO

Adresa: Str. Bălții, Nr. 22, Comuna Murighiol, Jud. Tulcea.

Pensiunea Rio Divino este amplasată într-o zonă mirifică, liniştită, departe de aglomerația şi zgomotele oraşului, chiar în inima Deltei Dunării, pe malul lacului Murighiol. Vă oferă o ambianță caldă şi relaxanta prin serviciile şi dotările sale. Un avantaj în plus este că accesul la pensiune se face cu autoturismul până în parcarea proprie.

Dotări generale: Restaurant, parcare proprie gratuită, internet wi-fi, terasă exterioară, piscină adulți şi piscină copii.

Săli de conferință: 1, capacitate 40 locuri. Dotări: conexiune internet wi-fi, flipchart.

Dotări camere: Aer condiționat, TV, baie cu duș, internet acces gratuit Wi-fi, uscător de păr în baie, sistem încălzire.

Număr total camere: 15. Duble: 7, dintre care 3 camere duble matrimoniale şi 4 camere duble twin.

Dotări camere: Baie proprie cu duş şi grup sanitar, aer condiționat, uscător de păr în baie, tv - cablu, sistem încălzire, acces internet. Apartamente: 1, format dormitor şi living cu canapea extensibilă, vedere către lac. Dotări: baie proprie cu duş şi grup sanitar, aer condiționat, uscător de păr în baie, tv - cablu, sistem încălzire, acces internet. Triple: 7. Dotări: baie proprie cu duş şi grup sanitar, aer condiționat, uscător de păr în baie, tv - cablu, sistem încălzire, acces internet.

Indicații auto: Bucureşti – A2 - Drajna - Slobozia - Hârşova - Tulcea - Murighiol DJ 222 C.

Servicii masă: Se acordă în restaurantul propriu, regim a-la-carte, capacitate de 65 de locuri şi terasă exterioară cu 60 de locuri cu vedere la lacul Murighiol.

Fitness/Wellness/Sport: Piscină în aer liber, piscină pentru copii, terasă exterioară.

Distracție: Locuri special amenajate pentru pescuit sportiv, ambarcațiuni de agrement, excursii în Delta Dunării cu 3 şalupe rapide şi 6 bărci cu motor (Sfântu Gheorghe, Uzlina, Caraorman, Crişan, etc).

Atracții turistice: Excursii cu barca cu motor în Delta Dunării, Cetatea şi mănăstirea Halmyris.

Nufărul, județul Tulcea

COMPLEX STEAUA APELOR ★★★★

COMPLEXUL TURISTIC STEAUA APELOR este situat la poarta de intrare în Delta Dunării, pe malul braţului Sf. Gheorghe, la doar 12 km distanţă de Tulcea, în localitatea Nufăru, pe şoseaua Tulcea - Murighiol. Condiţiile de circulaţie sunt excelente pe acest drum DJ 222 C.

Adresa: Nufăru, Str. Domnița Maria nr. 234, jud. Tulcea.

Situat în Delta Dunării, Complexul Turistic Steaua Apelor vă oferă experiența unei vacanțe la un confort maxim.

Dotări generale: Restaurant cu o capacitate de minim 200 locuri, restaurantul prezintă salonul principal la parter, un mezanin şi o terasă exterioară, parcare proprie păzită, loc de joacă pentru copii, internet wireless.

Săli de conferință: 1, cu o capacítate de 50 locuri dotată cu TV, retroproiector, flipchart, sistem audio, wireless.

Dotări camere: Aer condiționat, TV, baie cu duș, internet wireless.

Număr total camere: 39. Duble: 33, din care 6 duble matrimoniale şi 9 duble twin (se pot apropia paturile) în Pensiunea Steaua Apelor **** 1; 2 duble matrimoniale şi 4 duble matrimoniale mansardă şi 4 duble twin (se pot apropia paturile) mansardă în Pensiunea Steaua Apelor **** 2; 3 duble matrimoniale şi 5 duble twin (se pot apropia paturile) în Pensiunea Steaua Apelor ***. Triple: 2 situate în Pensiunea Steaua Apelor 3*. Garsoniere: 4 cu canapea extensibilă situate în Pensiunea Steaua Apelor 3*.

Servicii masă: STEAUA APELOR RESTAURANT 3 stele cu o capacitate de minim 200 locuri, restaurantul prezintă salonul principal la parter, un mezanin, o terasă exterioară. Bucătăria este pregătită să ofere clienților o varietate de delicii culinare specifice deltei precum şi alte specialități româneşti şi internaționale. SALONUL STEAUA APELOR-SALON MULTIFUNCȚIONAL cu o capacitate de cca. 220 locuri şi 300 mp la parter şi 150 mp la mezanin, salonul oferă ambianţa ideală pentru evenimente organizate (cocktailuri, recepții, simpozioane, întâlniri etc). Sala prezintă toate dotările necesare: TV, retroproiector, flipchart, sistem audio, wireless, etc. Terasa de la etaj a salonului oferă o frumoasă priveliște către Delta care te invită să o vizitezi. Cuplurile care vor să iasă din tipar sunt binevenite să oficieze cununia religioasă sau botezul în Capela Sf. Ilie din incinta complexului STEAUA APELOR , unică locație cu capela în aer liber din zona Tulcea, o locație cu adevărat specială.

Facilități copii: Cameră de joacă pentru copii, teren şi loc de joacă în aer liber.

Fitness/Wellness/Sport: Piscină în aer liber pentru adulți şi pentru copii, piscină acoperită, SPA (jacuzzi, saună, masaj), teren tenis, teren sport mixt (baschet, minifotbal, volei), sală fitness.

Distracție: Sală de jocuri, biliard, tenis de masă.

Sfântu Gheorghe, județul Tulcea

COMPLEX GREEN VILLAGE ★★★★

Complex Green Village 4* este integrat perfect în natură, înconjurat de mult spațiu verde, cu o priveliște idilică asupra apei Dunării, este locul ideal pentru o vacanță reușită. Condițiile de cazare moderne și confortul pe care îl oferă fac ca relaxarea să fie deplină. De asemenea, oferă servicii de calitate prin camere de cazare spațioase, săli de conferință, agrement, cinema, loc de joacă pentru copii, centru SPA, spălătorie călcătorie proprie, restaurant cu bar și terasă în aer liber cu vedere la Dunăre.

Complex Green Village 4* oferă clienților cazare în 89 de camere confortabile, dintre care 58 de camere duble, 30 de apartamente cu un living, spațiu sanitar la parter și un dormitor la etaj precum și o vilă cu living și spațiu sanitar la parter și două dormitoare fiecare cu baie la etaj.

Pereții lambrisați în lemn patinat și mobilierul colonial din bambus cu drapajele din în brut, aduc în interior culorile subtile și calde ale deltei. Băile sunt generoase, cu finisaje impecabile, și toaletă separată. Turiștii noștri se pot răcori încă de la primele ore ale dimineții, datorită aerului condiționat din cameră și a unui minibar echipat complet. Vilele sunt înconjurate de o salbă de lacuri, cu nuferi și alte plante de apă, unde cuibăresc rate sălbatice, pe care le puteți urmări în timp ce vă savurați cafeaua.

Restaurantul principal are o capacitate totală de 240 locuri atât la etaj cât și la parter, ce oferă un meniu rafinat, variat și proaspăt, cu specialități românești și internaționale, pregătite cu grijă de o echipă de bucătari talentați. Poți regăsi savoarea bucatelor tradiționale pescărești, stropite cu vin vechi și voie bună. Refugiul prietenilor petrecăreți și al îndrăgostiților, barul brasserie unde muzica bună se îmbină cu aceleași servicii de excepție, vă așteaptă să savurați cele mai fine băuturi și cocktailuri exotice.

Puteți încerca, de asemenea, cina noastră cu foc de tabără, muzică folk și palincă tradițională.

Complex Green Vilalge 4* se împarte în patru zone cu o suprafață totală de cca. 25.000 mp construibili:

ZONA 1 LEBĂDA ŞI PELICANUL

Zona Lebăda cuprinde complexul de Vile J, K, L (6 apartamente), formate din 1 dormitor la etaj și 1 living la parter.

În zona Pelicanul se găsesc Vilele 3-5, fiecare având 10 camere duble, Vilele M-O, cu 6 apartamente, piscină exterioară, centrul SPA (1 salon masaj, 1 saună), restaurantul principal cu o capacitate totală de 240 locuri și barul brasserie, centrul de distactii cu cinema, biliard, tenis de masă, darts, table, șah, cărți de joc, bibliotecă, loc de joacă pentru copii la interior și la exterior: cort special amenajat, măsuțe și scaune din lemn, tăblița cu cretă, diverse jucării, ansamblu de topogan și leagăn, tunel pentru copii, piscina cu apă pentru copii, centrul de afaceri și complexul multifuncțional cu 3 săli de conferință.

ZONA 2 - STÂRCUL ALB

Zona Stârcul alb include Vila 7, Vila 8 și complexul de vile A-I, însumând 18 apartamente. Vila 7 este formată din 2 dormitoare la etaj, și living la parter, legătura dintre ele făcându-se printr-o scară interioară. Vila 8 este formată la rândul ei din 8 camere duble cu pături twin astfel: parter - 4 camere twin cu baie proprie și 1 living comun; etaj- 4 camere twin cu baie proprie și 1 living comun.

ZONA 3 - EGRETA

Zona Egreta cuprinde Vila 1 și Vila 2, fiecare având 10 camere duble, o sală de conferință multifuncțională, cu o capacitate de maxim 100 de locuri și jacuzzi exterior (cca. 91 mp).

ZONA 4 - MARINĂ

Zona Marina cuprinde accesul bărcilor proprii, persoanelor cazate în cadrul Resortului Green Village.

Accesul ambarcațiunilor în Rezervația Biosferei Delta Dunării se face pe baza unei autorizații de acces de la ARBDD Tulcea.

Dotări generale: Animalele de companie acceptate. Camerele au o suprafață cuprinsă între 25 și 40 de mp fiecare. Apartamentele au la parter un living de cca.20 mp și o terasă de cca.15 mp iar la etaj un dormitor de cca.30 mp.

Vilele 1- 5 au câte 10 camere duble cu pat matrimonial dotate cu baie proprie și aer condiționat;

Vila 8- are 8 camere dotate cu aer condiționat și TV dispuse astfel: parter - 4 camere twin cu baie proprie și 1 living comun (cu WC serviciu); etaj- 4 camere twin cu baie proprie și 1

living comun (cu WC serviciu)

Vilele A- O- câte 2 apartamente de câte 2 camere; un apartament cu suprafața totală de cca. 65 mp (inclusiv terasă), are la parter un living (fără loc de dormit), terasă şi baie iar la etaj un dormitor cu două paturi twin; este dotat cu aer condiționat, Tv;

Vila 7- 1 apartament cu trei camere, compus din living fără loc de dormit (aer condiționat, Tv, wc serviciu) situat la parter, două camere twin cu baie proprie şi aer condiționat situate la etaj şi terase.

Săli de conferință: 3 - sala 1 - 120 de locuri, sala 2 - 60 de locuri, sala 3 - 40 de locuri şi club (Internet, bibliotecă şi biliard). Dotările sunt ultramoderne: sistem audio 5 + 1, video, digital şi peliculă de film, climatizare.

Număr total camere: 89 Duble: 58 - camere cu pături twin sau matrimoniale Apartamente: 31 - dintre care 30 apartamente cu living şi dormitor cu pături twin şi 1 apartament cu living şi două dormitoare cu pături twin

Fitness/Wellness/Sport: Piscină în aer liber, saună, jacuzzi în aer liber - incluse în tariful de cazare.

Distracție: Contra cost, cu tarife aferente: bicicletă, plimbări cu barca, caiac, excursie în Delta Dunării, pescuit staționar pe Dunăre şi pe lac.

Acces gratuit la:

- Entertainment Center - cinema intern/extern, biliard, tenis de masă, table, şah, remi, darts, cărți de joc, „bibliotecă de vacanță".
- Spa Center- piscină exterioară, jacuzzi exterior, saună uscată
- Kids Club - interior: cort special amenajat, măsuțe şi scaune din lemn, tăbliță cu cretă, diverse jucării, exterior: ansamblu de topogan şi leagăn, piscina pentru copii

Transfer: Murighiol – Sfântu Gheorghe – Murighiol

Locul de îmbarcare pentru transferuri este din parcarea STAR 2000 - Coordonate GPS: 45°02'36.9"N 29°11'29.0"E (45.043595, 29.191396) Venind dinspre Tulcea când ajungeți la indicatorul care va arăta ieşirea din Murighiol, virați stânga conform indicatorului Green Village, drumul este asfaltat. După aproximativ 600 m veți întâlni o mică intersecție înainte de parcarea Cormoran, virați dreapta conform indicatorului Green Village şi continuați aproximativ 700 de m. Pe stânga sensului de mers, veți vedea signalistica benzinăriei „STAR 2000", dar şi un panotaj mare cu imagine şi logo „Green Village". Maşinile se vor lăsa în parcarea STAR 2000, este pazită şi privată şi se achita la fața locului 15 lei/zi/maşină. Plata se va face la plecare în baza unei cartele primite la sosire.

Condiții transfer:

Modificarea cursei se poate face numai cu acordul Prestatorului cu minimum 72 ore înainte de intrare;

Nu se ia în calcul modificarea cursei în ziua transportului;

Turişti sunt rugați să ajungă la ponton cu 15-30 minute înainte de transfer, pentru a avea timp să fie îmbarcați.

Dacă întârzierea depăşeşte 15 minute față de oră de transfer şi nu mai pot fi aşteptați, există două alternative:

- fie vor fi transferați cu următorul transfer disponibil dacă există capacitatea necesară; vă atragem atenția că au prioritate turiştii care erau confirmați pentru acea oră!
- fie se poate organiza un transfer special pentru ei - cu un cost suplimentar de 180 Euro/barca pentru 1-3 persoane sau 270 Euro/barca 4-5 persoane. Barca ce poate efectua transferul special pleacă din Sfântu Gheorghe - face circa 60 minute până la Murighiol.

Adulții au dreptul la 1 bagaj de 20 kg şi copiii 0-13,99 ani au dreptul la 1 bagaj de 10 kg ; pentru bagajele ce depăşesc aceasta greutate se va plăti o taxă suplimentară de 1 euro/kg

Resortul Green Village îşi asumă dreptul de a refuza transportul unui bagaj mai mare de 35 kg/persoană, sau a bicicletei / căruciorului de copil / animalului, servicii ce nu au fost comandate / achitate anticipat în momentul rezervării transferului;

Transferul femeilor însărcinate se face cu acordul medicului; în lipsa acestuia, clienta îşi asumă consecințele transferului. Femeile însărcinate trebuie să comunice acest lucru la îmbarcare conducătorului navei şi să semneze o declarație pe proprie răspundere pentru asumarea călătoriei

Sfântu Gheorghe, județul Tulcea

PENSIUNEA DELTA MARINA

Pensiunea Delta Marină vă oferă una din cele mai încântătoare privelişti către Dunăre. Formată din două corpuri de clădiri cu o capacitatea de cazare de 52 de locuri (camere matrimoniale şi camere twin). Restaurantul pensiunii beneficiază şi de terasă exterioară, mâncărurile servite oaspeților au la baza rețete tradiționale pescăreşti, peşte proaspăt marin şi peşte din ape dulci, legume şi deserturi preparate în bucătăria noastră. Sfântu Gheorghe oferă un bun prilej de relaxare pe plaja aproape sălbatică, întinsă, cu nisipul cel mai fin de pe coasta Marii Negre, fără maluri abrupte în zilele însorite de vară şi toamna timpurie. Canalele care şerpuiesc printre sălcii culcate în apă, nuferi albi şi galbeni, păsări numeroase te duc cu gândul la vremuri pierdute în timp.

Excursiile se fac către complexul lagunar Sahalin, către Sulina, Caraorman, Letea. Toate traseele te plimbă prin Delta Dunării oferind prilejul navigării printre lacuri şi canale. Ajungem la Sfântu Gheorghe NUMAI pe apă, luând vaporul din Tulcea sau din Mahmudia care circulă numai o dată pe zi sau alegând varianta de transfer rapid cu hidrobuzul pensiunii.

Dotări generale: Restaurant cu terasă şi priveliște către Dunăre, restaurant interior pentru nefumători, internet gratuit.

Săli de conferință: 1, lungime 25 m, lățime 17 m, înălțime 3m, lumina naturală, capacitate max funcție de amenajare 30 pers, internet wireless, flipchart, consumabile flipchart, ecran de proiecție, videoproiector, instalație sonorizare.

Dotări camere: Aer condiționat, sistem de încălzire, TV, minibar, baie cu duş, internet gratuit. Duble: 26, dintre care 21 duble matrimoniale, 5 duble twin distribuite în două clădiri (o clădire cu 15 camere şi una cu 11 camere).

Transfer: Murighiol – Sfântul Gheorghe – Murighiol deplasare aproximativ o oră cu hidrobuzul pensiunii.

Locul de îmbarcare pentru transferuri este din parcarea STAR 2000.

Coordonate GPS: 45°02'36.9"N 29°11'29.0"E (45.043595, 29.191396).

Venind dinspre Tulcea când ajungeți la indicatorul care va arăta ieşirea din Murighiol, virați stânga conform indicatorului Green Village, drumul este asfaltat. După aproximativ 600 m veți întâlni o mică intersecție înainte de parcarea Cormoran, virați dreapta conform indicatorului Green Village şi continuați aproximativ 700 de m. Pe stânga sensului de mers, veți vedea signalistica benzinăriei „STAR 2000", dar şi un panotaj mare cu imagine şi logo „Green Village". Maşinile se vor lăsa în parcarea STAR 2000, este păzită şi privată şi se achita la fața locului 15.00 Lei / zi / maşină.

Plata se va face la plecare în baza unei cartele primite la sosire.

TRASEU FLUVIAL PUBLIC:

TULCEA - PORT NAVROM – MAHMUDIA – SFÂNTU GHEORGHE,

ORELE DE PLECARE DIN PORT TULCEA ŞI PORT MAHMUDIA SUNT FIXE VEZI MAI MULTE INFORMAȚII PE http://www.navromdelta.ro/program-nave/

- În funcție de traficul de pasageri, conducerea SC Navrom Delta SA îşi rezervă dreptul de a înlocui nava din GRAFIC cu o altă navă corespunzătoare
- Nu se fac rezervări telefonic şi nici on-line pentru navele Navrom!
- Biletele se procura de la casele de bilete în ziua plecării, începând cu ora 11:00
- Pe navele semi-rapide nu este permis transportul de marfă
- Bagajele individuale ce depăşesc 30kg / persoană se taxează cu 0,62lei / kg
- De la 01.05.2015 tariful de transport marfa este de 0,62 lei / kg , iar tariful de încărcat marfa este de 0,62 lei / kg

Servicii masă: Se asigură în restaurant cu terasă şi priveliște către Dunăre, restaurant interior pentru nefumători. Meniul zilei şi meniu a la cart. Meniul zilei: fel principal şi fel secundar din peşte sau carne şi desert.

Plaja se afla la 20 - 30 minute de mers pe jos sau se poate merge cu trocariciul (echivalentul minicarului de pe litoral).

Atracții turistice: Plaja, gura de vărsare a Dunării în Marea Neagră, Rezervația Sahalin - Zatoan, Lacul Erenciuc şi rezervația de arini, Lacul Puiu – Roşu – Roşuleț, Pădurea Caraorman, Pădurea Letea, oraşul Sulina.

Sulina, județul Tulcea

CASA SIBIANĂ ***

Tarife începând de la
50,00 lei
/ persoană / noapte
/ loc în cameră dublă

Pensiunea Casa Sibiană se află în oraşul Sulina, cel mai estic punct al României.

Adresa: Str. Republicii, nr. 28, localitatea Sulina, jud Tulcea, cod. 825400. Cadrul natural deosebit datorat vecinătății fluviului Dunărea, a Deltei Dunării şi a Mării Negre, constituie unul din avantajele majore ce pot transforma zilele de vacanță petrecute aici în amintiri de neuitat.

Dotări generale: Restaurant, loc de joacă pentru copii, ambarcațiuni proprii (un catamaran şi bărci cu motor), biciclete.

Dotări camere: Aer condiționat, TV, baie cu duș hidromasaj, internet wireless.

Număr total camere: 16. Duble: 10 camere duble cu pat matrimonial. Apartamente: 2, apartamentele dispun de 6 locuri fiecare şi 2 băi proprii. Triple: 4.

Observații: Check-in ora 14:00, Check-out ora 12:00. Se acceptă contra-cost animale de companie (talie mică sau medie, cu prezentarea carnetului de sănătate).

Servicii masă: Se acordă în unitatea restaurant Casa Sibiană, categorie 4 stele în varianta de meniul zilei.

INFORMAȚII UTILE:

Grafic circulație nave Navromdelta: http://www.navromdelta.ro/program-nave/

- În funcție de traficul de pasageri, conducerea SC Navrom Delta SA îşi rezervă dreptul de a înlocui nava din GRAFIC cu o altă navă corespunzătoare
- Nu se fac rezervări telefonic şi nici on-line !
- Biletele se procura de la casele de bilete în ziua plecării, începând cu ora 11:00
- Pe navele semi-rapide nu este permis transportul de marfă
- Bagajele individuale ce depăşesc 30 kg / persoană se taxează cu 0,62 lei / kg
- De la 01.05.2015 tariful de transport marfa este de 0,62 lei / kg , iar tariful de încărcat marfa este de 0,62 lei / kg

Programe marca EXIMTUR

CIVILIZAȚII ESENȚIALE

Circuit Mexic și sejur Cancun
Misterul vechilor civilizații aztece și mayase

Circuit Peru
Uluitoarea civilizație incașă și însemnele astronautului antic

Circuit Chile, Insula Paștelui, Patagonia, Argentina
O incursiune în misterele planetei

CULTURI EXOTICE

Maroc
Regatul Berber

Cuba
Acasă la Che Guevara și Fidel Castro

EXPERIENȚE UNICE

Japonia
Milenii de cultură și tradiție

Safari Tanzania
Regatul animalelor BIG FIVE

Safari Kenya
Marea Migrație în Maasai Mara

EUROPA

Portugalia
Țara marilor descoperitori

Vacanțe prin EXIMTUR

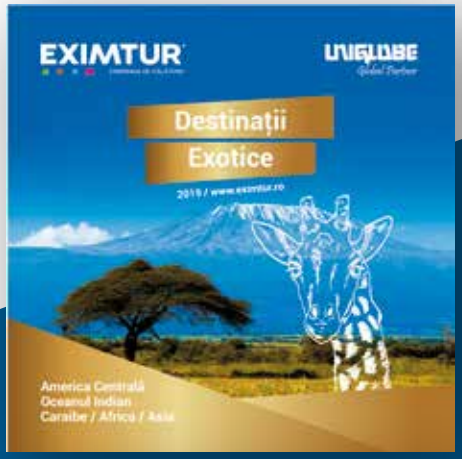

EXIMTUR® BUSINESS
COMPANIA DE CĂLĂTORII

UNIGLOBE®
Global Partner

Ne ocupăm în detaliu de călătoriile tale de afaceri

eximtur.ro/business

EXIMTUR®
COMPANIA DE CĂLĂTORII

Informații și Rezervări
NON-STOP
*9977 sau
0364-803888
*apeluri cu tarif normal

www.eximtur.ro

EXIMTUR Cluj-Napoca
Sediul central
Str. Nichita Stănescu nr. 16
0364-803 803
travel@eximtur.ro

EXIMTUR Cluj-Napoca Şaguna
Str. Andrei Şaguna nr. 34-36
0264-433 569
travel@eximtur.ro

EXIMTUR Cluj-Napoca Iulius Mall
Iulius Mall - Str. Al. Vaida Voievod nr. 53-55
0264-522 000
travel@eximtur.ro

EXIMTUR Tîrgu Mureş
Piața Victoriei nr. 24
(incinta Mall Romarta)
0265-250 023
tirgumures@eximtur.ro

EXIMTUR Baia Mare
Bd. Traian nr. 5
0262-222 395
baiamare@eximtur.ro

EXIMTUR București Călinescu
Str. Armand Călinescu nr. 26
Sector 2
021-31 84 005
bucuresti@eximtur.ro

EXIMTUR București Calderon
Str. Jean Louis Calderon nr. 1-5
Sector 2
021-31 58 711
bucuresti@eximtur.ro

EXIMTUR București Latină
Str. Latină nr. 1, Sector 2
031-42 50 560
bucuresti@eximtur.ro

EXIMTUR București Ştirbei
Str. Ştirbei Vodă nr. 166, Bl. 20C
Sector 1
031-41 78 230
bucuresti.stirbei@eximtur.ro

EXIMTUR Constanța
Bd. Tomis nr. 111
0341-178 817
constanta@eximtur.ro

EXIMTUR Timişoara
Sediul zonal
Str. Victor Babeş nr. 4
0256-201 410
timisoara@eximtur.ro

EXIMTUR Timişoara A. Iulia
Str. Vlad Delamarina Victor nr.1
Piața Operei, intrarea din strada Alba Iulia
0256-492 958
timisoara@eximtur.ro

EXIMTUR Arad
Bd. Revoluției nr. 64
0257-270 077
arad@eximtur.ro

EXIMTUR Oradea
Str. Ady Endre nr. 2
0259-412 418
oradea@eximtur.ro

EXIMTUR Satu Mare
Piața Libertății nr. 11
(Hotel Aurora)
0361-809 961
satumare@eximtur.ro

EXIMTUR Sibiu
Sediul zonal
Str. Avram Iancu nr. 19
0364-803 715
sibiu@eximtur.ro

EXIMTUR Sibiu
Str. Nicolae Bălcescu nr. 6
0269-245 508
sibiu@eximtur.ro

EXIMTUR Mediaş
Str. G. Duca nr. 24
0269-839 681
medias@eximtur.ro

EXIMTUR Alba Iulia
Bd. Revoluției 1989, nr. 14, parter
0358-103 934
albaiulia@eximtur.ro

EXIMTUR Hunedoara
Str. Avram Iancu nr. 10 bl. C2 sc. B
0354-881 886
hunedoara@eximtur.ro

EXIMTUR Suceava Iulius Mall
Iulius Mall- Calea Unirii nr. 22
0330-803 070
suceava@eximtur.ro

EXIMTUR Iaşi
Bd. Independenței nr. 10, Bl. R4 parter
0232-217 740
iasi@eximtur.ro

EXIMTUR Reșița
P-ța 1 Decembrie 1918, Bl. 26 parter, spațiul comercial 1A
0355-429 344
resita@eximtur.ro

EXIMTUR Constanța Ferdinand
Bd. Ferdinand nr. 56
0241-582 831
constanta.ferdinand@eximtur.ro

Licența de turism – Agenție de turism organizatoare nr. 213.
Polița de asigurare privind rambursarea cheltuielilor de repatriere și/sau a sumelor achitate de către turist, în cazul insolvabilității sau falimentului agenției de turism: Seria I nr. 51614 (perioada de asigurare: 21.11.2018 - 20.11.2019) și polița Seria I nr. 53052 (perioada de asigurare: 16.01.2019 - 15.01.2020).
Informația cuprinsă în acest material este valabilă la data editării prezentului material.